



PIANO DI ELIMINAZIONE DELLE BARRIERE ARCHITETTONICHE – P.E.B.A.

REDATTO AI SENSI DELL'ART.24 COMMA 9 DELLA LEGGE 05/02/1992, N.104

CUP: G79I23000750006 – CIG: B08CEA9C5E



ALLEGATO 3) SCHEDE URBANE

Consulente incaricato:

Dott. Leris Fantini

con la collaborazione di:

Arch. Athenea Sosa di Lena

dicembre 2024



COMUNE DI GALLIERA

N. Intervento

361

ALIGHIERI DANTE

Descrizione prestazionale dell'intervento

Eliminazione del dislivello attraverso la realizzazione di un raccordo della pavimentazione con l'area carrabile mediante la sovrapposizione di materiale come l'esistente.

-

ATTENZIONE !

Occorre fare una buona rasatura della finitura superficiale (attraverso la compattazione e la rullatura del materiale) per evitare di creare altre criticità sulla pavimentazione per le persone con difficoltà motorie. Ovvero non creare spessori e fonti di inciampo.

Criticità

Dislivello causato da gradino max 2,5 cm

Foto del rilievo



Esempio

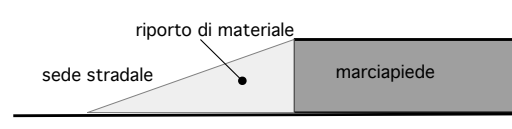

Riferimenti alla normativa nazionale

Legge 118/1971 art. 27
 Legge 41/1986 art. 32
 Legge 104/1992 art. 24
 D.M. 236/89 art. 4.1.11 - 8.1.11
 D.P.R. 503/96 art. 7
 UNI/CEI EN 17210:2021 punto 5.3.2), 6.4.3.2), 7.1.4), 10.1), 10.1.12)

Note integrative:

Materiale suggerito: **Asfalto**

DIMENSIONI E COSTI DELL'INTERVENTO	Oggetti	
	Superficie rampe mq.	
	Area mq.	1,25
	Lunghezza ml.	
	Costo dell'intervento	€. 29

Data del sopralluogo: 03/06/2024

N. Intervento

362

ALIGHIERI DANTE

Descrizione prestazionale dell'intervento

Esecuzione di nuove zebraure atte a segnalare attraversamento pedonale. I segnali orizzontali devono essere realizzati con materiali tali da renderli visibili sia di giorno che di notte anche in presenza di pioggia o con fondo stradale bagnato; devono essere realizzati con materiali antisdrucciolevoli e non devono sporgere più di 3 mm dal piano della pavimentazione.

Gli attraversamenti pedonali sono evidenziati sulla carreggiata mediante zebraure con strisce bianche parallele alla direzione di marcia dei veicoli, di lunghezza non inferiore a 2,50 m, sulle strade locali e su quelle urbane di quartiere, e a 4 m, sulle altre strade; la larghezza delle strisce e degli intervalli e' di 50 cm.

La larghezza degli attraversamenti pedonali deve essere comunque commisurata al flusso del traffico pedonale.

Qualora presente la pista ciclabile, dotare la stessa di apposita segnaletica di attraversamento prevista dal C.d.S.

ATTENZIONE !

Le caratteristiche fotometriche, colorimetriche di antiscivolosità e di durata dei materiali da usare per i segnali orizzontali, nonché i metodi di misura di dette caratteristiche, sono stabiliti da apposito disciplinare tecnico approvato con decreto del ministro dei Lavori pubblici, da pubblicare sulla Gazzetta Ufficiale.

Riferimenti alla normativa nazionale

Legge 118/1971 art. 27

Legge 41/1986 art. 32

Legge 104/1992 art. 24

D.P.R. 503/96 art. 6

UNI/CEI EN 17210:2021 punto 7.3)

Note integrative:

Materiale suggerito: **Vernice**

Criticità

Assenza di strisce zebraate

Foto del rilievo

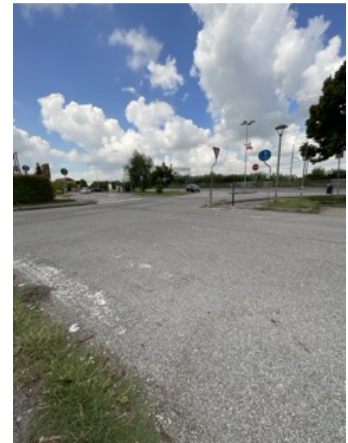

Esempio

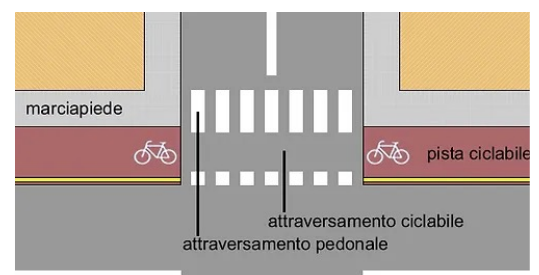

DIMENSIONI E COSTI DELL'INTERVENTO	Oggetti	
	Superficie rampe mq.	
	Area mq.	20
	Lunghezza ml.	
	Costo dell'intervento	€ 2.260

Data del sopralluogo: 03/06/2024

N. Intervento

363

ALIGHIERI DANTE

Descrizione prestazionale dell'intervento

Demolizione della rampa esistente e ricostruzione della stessa con pendenza longitudinale tale da consentirne l'agevole superamento da parte di tutti (preferibilmente inferiore/uguale al 5%), e pendenza trasversale non superiore all'1%.

La pavimentazione dovrà essere antisdrucchiolevole, uniforme e compatta.

La rampa dovrà avere larghezza non inferiore a cm 120 (se possibile larghezza 150 cm). Per lunghezze superiori a 10 m è necessario interrompere la rampa con un piano orizzontale intermedio di dimensioni non inferiori a cm 150x150.

Quando la differenza di quota fra i due piani (pedonale e carrabile) è maggiore di cm 20, si suggerisce di corredarla con cordolo battiruota o elemento di medesima risposta funzionale, nonché di corrimano, su almeno uno dei lati, visivamente percepibile anche a distanza al fine di ottenere anche una buona presegnalazione per ipovedenti.

ATTENZIONE !

Occorre fare una buona rasatura della finitura superficiale (attraverso la compattazione e la rullatura del materiale) per evitare di creare altre criticità sulla pavimentazione per le persone con difficoltà motorie. Ovvero non creare spessori e fonti di inciampo.

Il materiale del corrimano dovrebbe avere caratteristiche antisdrucchiolevoli ed essere piacevole al tatto. Il materiale non deve trasmettere un calore eccessivo quando esposto lungamente al sole.

Riferimenti alla normativa nazionale

Legge 118/1971 art. 27

Legge 41/1986 art. 32

Legge 104/1992 art. 24

D.M. 236/89 art. 4.1.11 - 4.2.1 - 8.2.1

D.P.R. 503/96 art. 4 - 5

Legge 104/92 art. 24

UNI/CEI EN 17210:2021 punto 5.3.2), 6.4.3.2), 7.1.4), 10.1), 10.1.12)

Note integrative:

Mettere a raso angolo

Materiale suggerito: **Asfalto**

Criticità

Scivolo con pendenza eccessiva

Foto del rilievo

Esempio



DIMENSIONI E COSTI DELL'INTERVENTO	Oggetti	
	Superficie rampe mq.	2,88
	Area mq.	
	Lunghezza ml.	
	Costo dell'intervento	€. 206

Data del sopralluogo: 03/06/2024

N. Intervento

364

ALIGHIERI DANTE

Descrizione prestazionale dell'intervento

Realizzazione di segnaletica orizzontale permanente di colore giallo attraverso la tinteggiatura su bitume o l'applicazione di laminati plastici autoadesivi o similari, rifrangenti e antisdrucchiolevoli.

Criticità

Parcheggio riservato sprovvisto di segnaletica orizzontale

Foto del rilievo



Esempio

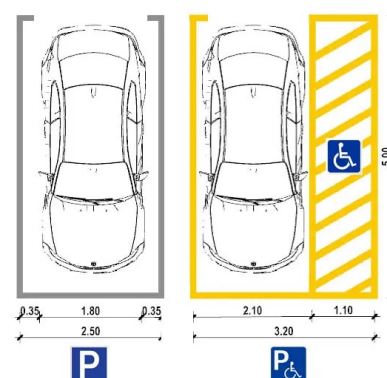

Riferimenti alla normativa nazionale

Legge 118/1971 art. 27
Legge 41/1986 art. 32
Legge 104/1992 art. 24
D.M. 236/89 art. 4.2.3 - 8.2.3
D.P.R. 503/96 art. 10 - 11
D.P.R. 151/2012
UNI/CEI EN 17210:2021 punto 8.1.12)

Note integrative:

Materiale suggerito:

DIMENSIONI E COSTI DELL'INTERVENTO	Oggetti	
	Superficie rampe mq.	
	Area mq.	
	Lunghezza ml.	24
	Costo dell'intervento	€ 489

Data del sopralluogo: 03/06/2024

N. Intervento

365

ALIGHIERI DANTE

Descrizione prestazionale dell'intervento

Raccordo del percorso attraverso la creazione, con asporto di materiale, di due rampe di lunghezza sufficiente ad ottenere una pendenza non superiore al 5% e di larghezza di cm 120. Qualora la rampa sia proposta sulla direttrice del marciapiede la cui larghezza risulti inferiore a cm 120, questa sarà comunque di larghezza non inferiore a cm 100.

Lo stallo che dovrà essere creato al termine della rampa sarà complanare alla sede stradale e la larghezza pari all'attraversamento pedonale o passo carraio ove esistano e comunque non inferiore a cm 150.

Quando la differenza di quota fra i due piani (pedonale e carrabile) è maggiore di cm 20, si suggerisce di corredarla con cordolo battiruota o elemento di medesima risposta funzionale, nonché di corrimano, su almeno uno dei lati, visivamente percepibile alle persone ipovedenti.

ATTENZIONE !

Occorre fare una buona rasatura della finitura superficiale (attraverso la compattazione e la rullatura del materiale) per evitare di creare altre criticità sulla pavimentazione per le persone con difficoltà motorie. Ovvero non creare spessori e fonti di inciampo.

Riferimenti alla normativa nazionale

Legge 118/1971 art. 27
 Legge 41/1986 art. 32
 Legge 104/1992 art. 24
 D.P.R. 503/96 art. 4 - 5
 D.M. 236/89 art. 4.1.11 - 4.2.1 - 8.2.1
 Legge 104/92 art. 24
 UNI/CEI EN 17210:2021 punto 5.3.2), 6.4.3.2), 7.1.4), 10.1), 10.1.12)

Note integrative:

Materiale suggerito: **Asfalto**

Criticità

Dislivello causato da gradino di 2/30 cm

Foto del rilievo



Esempio

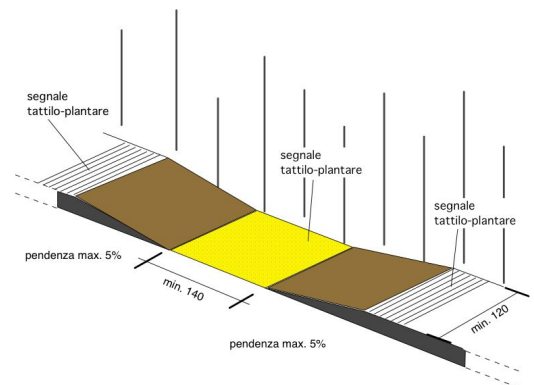

DIMENSIONI E COSTI DELL'INTERVENTO	Oggetti	
	Superficie rampe mq.	9,9
	Area mq.	
	Lunghezza ml.	
	Costo dell'intervento	€. 822

Data del sopralluogo: 03/06/2024

N. Intervento

366

ALIGHIERI DANTE

Descrizione prestazionale dell'intervento

Raccordo del percorso attraverso la creazione, con asporto di materiale, di due rampe di lunghezza sufficiente ad ottenere una pendenza non superiore al 5% e di larghezza di cm 120. Qualora la rampa sia proposta sulla direttrice del marciapiede la cui larghezza risulti inferiore a cm 120, questa sarà comunque di larghezza non inferiore a cm 100.

Lo stallo che dovrà essere creato al termine della rampa sarà complanare alla sede stradale e la larghezza pari all'attraversamento pedonale o passo carraio ove esistano e comunque non inferiore a cm 150.

Quando la differenza di quota fra i due piani (pedonale e carrabile) è maggiore di cm 20, si suggerisce di corredarla con cordolo battiruota o elemento di medesima risposta funzionale, nonché di corrimano, su almeno uno dei lati, visivamente percepibile alle persone ipovedenti.

ATTENZIONE !

Occorre fare una buona rasatura della finitura superficiale (attraverso la compattazione e la rullatura del materiale) per evitare di creare altre criticità sulla pavimentazione per le persone con difficoltà motorie. Ovvero non creare spessori e fonti di inciampo.

Riferimenti alla normativa nazionale

Legge 118/1971 art. 27
 Legge 41/1986 art. 32
 Legge 104/1992 art. 24
 D.P.R. 503/96 art. 4 - 5
 D.M. 236/89 art. 4.1.11 - 4.2.1 - 8.2.1
 Legge 104/92 art. 24
 UNI/CEI EN 17210:2021 punto 5.3.2), 6.4.3.2), 7.1.4), 10.1), 10.1.12)

Note integrative:

Materiale suggerito: **Asfalto**

Criticità

Dislivello causato da gradino di 2/30 cm

Foto del rilievo

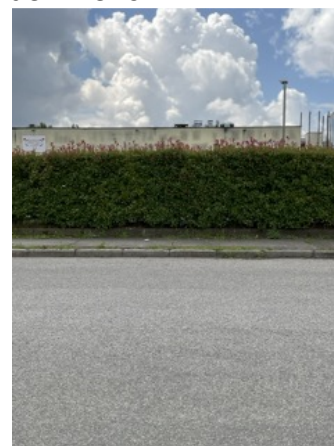

Esempio

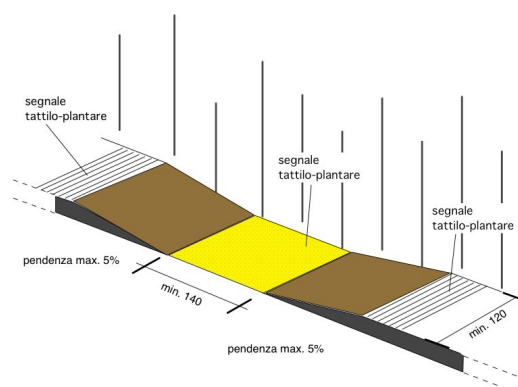

DIMENSIONI E COSTI DELL'INTERVENTO	Oggetti	
	Superficie rampe mq.	9,9
	Area mq.	
	Lunghezza ml.	
	Costo dell'intervento	€. 822

Data del sopralluogo: 03/06/2024

N. Intervento

367

ALIGHIERI DANTE

Descrizione prestazionale dell'intervento

Intercettazione dell'attraversamento pedonale attraverso la collocazione di adeguata segnaletica tattile sul marciapiede.

Se non vi è semaforo, sarà sufficiente sbarrare il marciapiede, all'altezza del centro della zona zebra, con il Codice di DIREZIONE RETTILINEA che terminerà 40 cm prima del confine fra scivolo e zona carrabile con il Codice di PERICOLO VALICABILE che deve coprire tutta la luce dello scivolo.

Criticità

Segnalazione tattile di intercettazione dell'attraversamento per non vedenti

Foto del rilievo

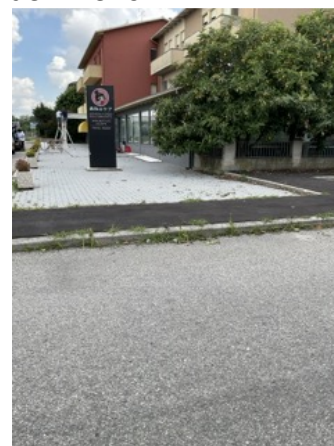

Esempio

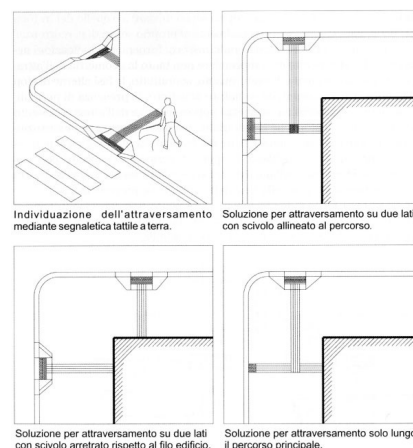

Riferimenti alla normativa nazionale

D.M. 236/89 art. 4.2.1 - 8.2
D.P.R. 503/96 art. 4 - 5
Legge 104/96 art. 24
Legge 67/06 art. 1 comma 2
ISO/TC 59/SC 16 n° 140
ISO/FDIS 23599:2012 (E)
CEN/TS 15209
UNI/CEI EN 17210:2021 punto 5.3.2), 6.4.3.2), 6.4.4)

Note integrative:

Materiale suggerito: **Tipo LogesVetEvolution PVC**

DIMENSIONI E COSTI DELL'INTERVENTO	Oggetti	
	Superficie rampe mq.	
	Area mq.	
	Lunghezza ml.	4
	Costo dell'intervento	€. 760

Data del sopralluogo: 03/06/2024

N. Intervento

368

ALIGHIERI DANTE

Descrizione prestazionale dell'intervento

Intercettazione dell'attraversamento pedonale attraverso la collocazione di adeguata segnaletica tattile sul marciapiede.

Se non vi è semaforo, sarà sufficiente sbarrare il marciapiede, all'altezza del centro della zona zebra, con il Codice di DIREZIONE RETTILINEA che terminerà 40 cm prima del confine fra scivolo e zona carrabile con il Codice di PERICOLO VALICABILE che deve coprire tutta la luce dello scivolo.

Criticità

Segnalazione tattile di intercettazione dell'attraversamento per non vedenti

Foto del rilievo

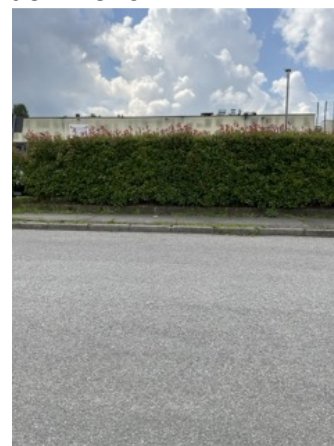

Esempio

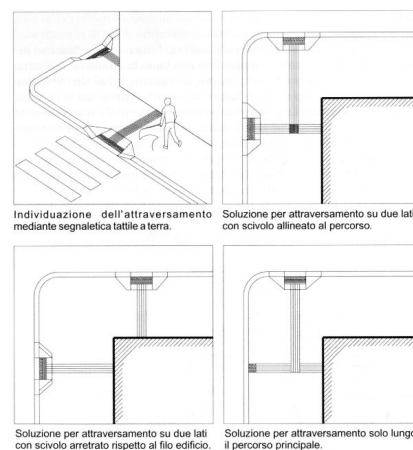

Riferimenti alla normativa nazionale

D.M. 236/89 art. 4.2.1 - 8.2
 D.P.R. 503/96 art. 4 - 5
 Legge 104/96 art. 24
 Legge 67/06 art. 1 comma 2
 ISO/TC 59/SC 16 n° 140
 ISO/FDIS 23599:2012 (E)
 CEN/TS 15209
 UNI/CEI EN 17210:2021 punto 5.3.2), 6.4.3.2), 6.4.4)

Note integrative:

Materiale suggerito: **Tipo LogesVetEvolution PVC**

DIMENSIONI E COSTI DELL'INTERVENTO	Oggetti	
	Superficie rampe mq.	
	Area mq.	
	Lunghezza ml.	4
	Costo dell'intervento	€. 760

Data del sopralluogo: 03/06/2024

N. Intervento

369

ALIGHIERI DANTE

Descrizione prestazionale dell'intervento

Esecuzione di nuove zebrature atte a segnalare attraversamento pedonale. I segnali orizzontali devono essere realizzati con materiali tali da renderli visibili sia di giorno che di notte anche in presenza di pioggia o con fondo stradale bagnato; devono essere realizzati con materiali antisdrucciolevoli e non devono sporgere più di 3 mm dal piano della pavimentazione.

Gli attraversamenti pedonali sono evidenziati sulla carreggiata mediante zebrature con strisce bianche parallele alla direzione di marcia dei veicoli, di lunghezza non inferiore a 2,50 m, sulle strade locali e su quelle urbane di quartiere, e a 4 m, sulle altre strade; la larghezza delle strisce e degli intervalli e' di 50 cm.

La larghezza degli attraversamenti pedonali deve essere comunque commisurata al flusso del traffico pedonale.

Qualora presente la pista ciclabile, dotare la stessa di apposita segnaletica di attraversamento prevista dal C.d.S.

ATTENZIONE !

Le caratteristiche fotometriche, colorimetriche di antiscivolosità e di durata dei materiali da usare per i segnali orizzontali, nonché i metodi di misura di dette caratteristiche, sono stabiliti da apposito disciplinare tecnico approvato con decreto del ministro dei Lavori pubblici, da pubblicare sulla Gazzetta Ufficiale.

Riferimenti alla normativa nazionale

Legge 118/1971 art. 27

Legge 41/1986 art. 32

Legge 104/1992 art. 24

D.P.R. 503/96 art. 6

UNI/CEI EN 17210:2021 punto 7.3)

Note integrative:

Materiale suggerito: **Vernice**

Criticità

Assenza di strisce zebrate

Foto del rilievo



Esempio

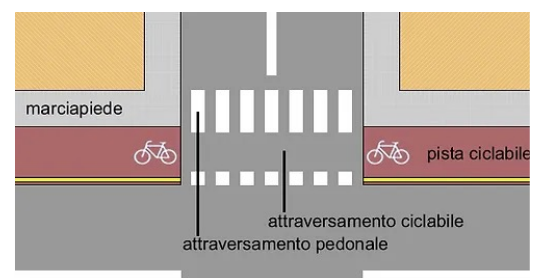

DIMENSIONI E COSTI DELL'INTERVENTO	Oggetti	
	Superficie rampe mq.	
	Area mq.	15
	Lunghezza ml.	
	Costo dell'intervento	€. 1.695

Data del sopralluogo: 03/06/2024

N. Intervento

370

ALIGHIERI DANTE

Descrizione prestazionale dell'intervento

Adeguamento della pavimentazione dissestata tramite demolizione e rifacimento della stessa o sostituzione di parte di essa, con finitura tale da rendere il piano di calpestio perfettamente complanare e raccordato adeguatamente alla pavimentazione esistente.

-

ATTENZIONE !

Occorre fare una buona rasatura della finitura superficiale per evitare di creare altre criticità sulla pavimentazione per le persone con difficoltà motorie.

Riferimenti alla normativa nazionale

UNI/CEI EN 17210:2021 punto 7.1.4), 7,1,5

Legge 118/1971 art. 27

Legge 41/1986 art. 32

Legge 104/1992 art. 24

D.P.R. 380/2001 art. 82

D.M. 236/89 art. 4.2.1 - 8.2.1 D.P.R. 503/96 art. 4 - 5

Note integrative:

Materiale suggerito: **Asfalto**

Criticità

Presenza di sconnessioni, buche isolate, deformazioni della pavimentazione esistente, assenza di porzioni di essa.

Foto del rilievo



Esempio

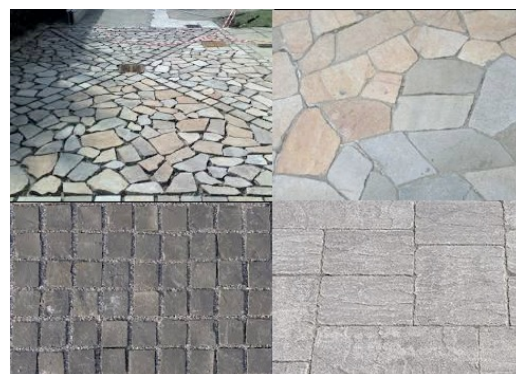

DIMENSIONI E COSTI DELL'INTERVENTO	Oggetti	
	Superficie rampe mq.	
	Area mq.	405
	Lunghezza ml.	
	Costo dell'intervento	€. 14.702

Data del sopralluogo: 03/06/2024

N. Intervento

371

ALIGHIERI DANTE

Descrizione prestazionale dell'intervento

Demolizione della rampa esistente e ricostruzione della stessa con pendenza longitudinale tale da consentirne l'agevole superamento da parte di tutti (preferibilmente inferiore/uguale al 5%), e pendenza trasversale non superiore all'1%.

La pavimentazione dovrà essere antisdrucchiolevole, uniforme e compatta.

La rampa dovrà avere larghezza non inferiore a cm 120 (se possibile larghezza 150 cm). Per lunghezze superiori a 10 m è necessario interrompere la rampa con un piano orizzontale intermedio di dimensioni non inferiori a cm 150x150.

Quando la differenza di quota fra i due piani (pedonale e carrabile) è maggiore di cm 20, si suggerisce di corredarla con cordolo battiruota o elemento di medesima risposta funzionale, nonché di corrimano, su almeno uno dei lati, visivamente percepibile anche a distanza al fine di ottenere anche una buona presegnalazione per ipovedenti.

ATTENZIONE !

Occorre fare una buona rasatura della finitura superficiale (attraverso la compattazione e la rullatura del materiale) per evitare di creare altre criticità sulla pavimentazione per le persone con difficoltà motorie. Ovvero non creare spessori e fonti di inciampo.

Il materiale del corrimano dovrebbe avere caratteristiche antisdrucchiolevoli ed essere piacevole al tatto. Il materiale non deve trasmettere un calore eccessivo quando esposto lungamente al sole.

Riferimenti alla normativa nazionale

Legge 118/1971 art. 27

Legge 41/1986 art. 32

Legge 104/1992 art. 24

D.M. 236/89 art. 4.1.11 - 4.2.1 - 8.2.1

D.P.R. 503/96 art. 4 - 5

Legge 104/92 art. 24

UNI/CEI EN 17210:2021 punto 5.3.2), 6.4.3.2), 7.1.4), 10.1), 10.1.12)

Note integrative:

Materiale suggerito: **Asfalto**

Criticità

Scivolo con pendenza eccessiva

Foto del rilievo

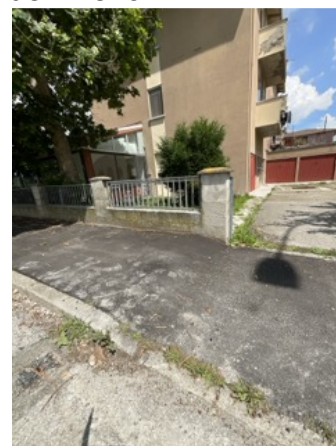

Esempio



DIMENSIONI E COSTI DELL'INTERVENTO	Oggetti	
	Superficie rampe mq.	3,6
	Area mq.	
	Lunghezza ml.	
Costo dell'intervento		€. 257

Data del sopralluogo: 03/06/2024

N. Intervento

372

ALIGHIERI DANTE

Descrizione prestazionale dell'intervento

Demolizione della rampa esistente e ricostruzione della stessa con pendenza longitudinale tale da consentirne l'agevole superamento da parte di tutti (preferibilmente inferiore/uguale al 5%), e pendenza trasversale non superiore all'1%.

La pavimentazione dovrà essere antisdrucchiolevole, uniforme e compatta.

La rampa dovrà avere larghezza non inferiore a cm 120 (se possibile larghezza 150 cm). Per lunghezze superiori a 10 m è necessario interrompere la rampa con un piano orizzontale intermedio di dimensioni non inferiori a cm 150x150.

Quando la differenza di quota fra i due piani (pedonale e carrabile) è maggiore di cm 20, si suggerisce di corredarla con cordolo battiruota o elemento di medesima risposta funzionale, nonché di corrimano, su almeno uno dei lati, visivamente percepibile anche a distanza al fine di ottenere anche una buona presegnalazione per ipovedenti.

ATTENZIONE !

Occorre fare una buona rasatura della finitura superficiale (attraverso la compattazione e la rullatura del materiale) per evitare di creare altre criticità sulla pavimentazione per le persone con difficoltà motorie. Ovvero non creare spessori e fonti di inciampo.

Il materiale del corrimano dovrebbe avere caratteristiche antisdrucchiolevoli ed essere piacevole al tatto. Il materiale non deve trasmettere un calore eccessivo quando esposto lungamente al sole.

Riferimenti alla normativa nazionale

Legge 118/1971 art. 27

Legge 41/1986 art. 32

Legge 104/1992 art. 24

D.M. 236/89 art. 4.1.11 - 4.2.1 - 8.2.1

D.P.R. 503/96 art. 4 - 5

Legge 104/92 art. 24

UNI/CEI EN 17210:2021 punto 5.3.2), 6.4.3.2), 7.1.4), 10.1), 10.1.12)

Note integrative:

Materiale suggerito: **Asfalto**

Criticità

Scivolo con pendenza eccessiva

Foto del rilievo



Esempio



DIMENSIONI E COSTI DELL'INTERVENTO	Oggetti	
	Superficie rampe mq.	3,6
	Area mq.	
	Lunghezza ml.	
	Costo dell'intervento	€ 257

Data del sopralluogo: 03/06/2024

N. Intervento

373

ALIGHIERI DANTE

Descrizione prestazionale dell'intervento

Rimozione o potatura dei rami fino ad un'altezza minima di cm 220 da terra e creazione di un passaggio minimo di cm 120 di larghezza.

ATTENZIONE !

I proprietari confinanti hanno l'obbligo di mantenere le siepi in modo da non restringere o danneggiare la strada o l'autostrada e di tagliare i rami delle piante che si protendono oltre il confine stradale e che nascondono la segnaletica o che ne compromettono comunque la leggibilità dalla distanza e dalla angolazione necessarie.

Criticità

Ostacolo costituito da fioriera, albero o cespuglio

Foto del rilievo



Esempio

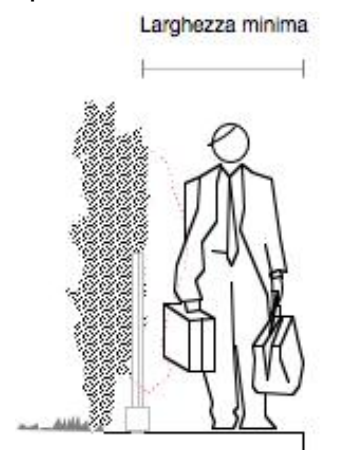

Riferimenti alla normativa nazionale

Legge 118/1971 art. 27
 Legge 41/1986 art. 32
 Legge 104/1992 art. 24
 D.M. 236/89 art. 4.2.1 - 8.2
 D.P.R. 503/96 art. 4 - 5
 D.L. 285/92 art.29 (CdS)
 UNI/CEI EN 17210:2021 punto 7.2), 7.1.15), 7.6

Note integrative:

Materiale suggerito:

DIMENSIONI E COSTI DELL'INTERVENTO	Oggetti	
	Superficie rampe mq.	
	Area mq.	
	Lunghezza ml.	3
	Costo dell'intervento	€. 360

Data del sopralluogo: 03/06/2024

N. Intervento

374

ALIGHIERI DANTE

Descrizione prestazionale dell'intervento

Adeguamento passo carraio tramite realizzazione di marciapiedi in rilevato (quota accesso immobile) e rampe di raccordo al percorso esistente, con pendenza 5% (massima 8%);
 il passo carraio sarà completo di elemento di raccordo per il passaggio dei veicoli;
 la porzione di percorso utile per i pedoni deve essere di larghezza minima 120 cm.

ATTENZIONE !

Occorre fare una buona rasatura della finitura superficiale per evitare di creare altre criticità sulla pavimentazione per le persone con difficoltà motorie.

Riferimenti alla normativa nazionale

Legge 118/1971 art. 27
 Legge 41/1986 art. 32
 Legge 104/1992 art. 24
 D.M. 236/89 art. 4.2.1 - 8.2.1
 D.P.R. 503/96 art. 4 - 5
 UNI/CEI EN 17210:2021 punto 7.1.4), 7,1,5

Note integrative:

Materiale suggerito: **Asfalto**

Criticità

Passo carraio inadeguato

Foto del rilievo



Esempio

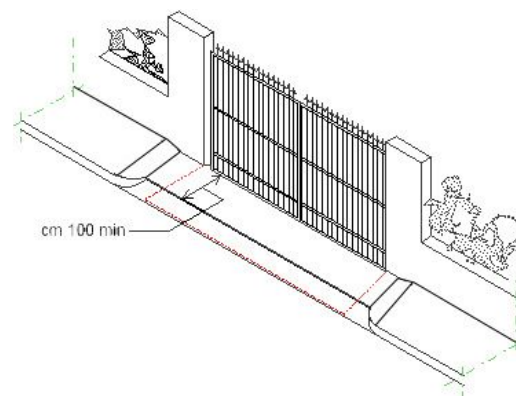

DIMENSIONI E COSTI DELL'INTERVENTO	Oggetti	
	Superficie rampe mq.	
	Area mq.	12,6
	Lunghezza ml.	
Costo dell'intervento		€. 1.643

Data del sopralluogo: 03/06/2024

N. Intervento

375

ALIGHIERI DANTE

Descrizione prestazionale dell'intervento

Nuova realizzazione di marciapiedi a raso con le seguenti caratteristiche:

- altezza massima 2,5 cm dal piano carrabile;
- larghezza minima 150 cm; in presenza di cospicuo flusso pedonale è consigliata larghezza 200 cm; è ammessa larghezza minima 100 cm solo in caso di restrizioni puntuali o di breve lunghezza (massimo 10 m);
- pendenza longitudinale 5% (massimo 8%);
- pendenza trasversale 1%;
- altezza minima libera da ostacoli 220 cm da piano di calpestio;
- finitura tale da rendere il piano di calpestio accessibile.

ATTENZIONE !

Occorre fare una buona rasatura della finitura superficiale per evitare di creare altre criticità sulla pavimentazione per le persone con difficoltà motorie.

Riferimenti alla normativa nazionale

Legge 118/1971 art. 27
 Legge 41/1986 art. 32
 Legge 104/1992 art. 24
 D.M. 236/89 art. 4.2.1 - 8.2.1
 D.P.R. 503/96 art. 4 - 5
 UNI/CEI EN 17210:2021 punto 5.3.2), 7.1.4), 7.1.6)

Note integrative:

Materiale suggerito: **Asfalto**

Criticità

Assenza di percorso a raso

Foto del rilievo



Esempio

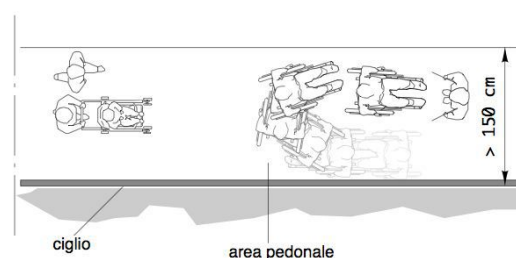

DIMENSIONI E COSTI DELL'INTERVENTO	Oggetti	
	Superficie rampe mq.	
	Area mq.	75
	Lunghezza ml.	
	Costo dell'intervento	€. 5.775

Data del sopralluogo: 03/06/2024

N. Intervento

376

ALIGHIERI DANTE

Descrizione prestazionale dell'intervento

Ricollocazione dell'oggetto esistente lasciando un passaggio netto per i pedoni di almeno cm 120 in larghezza.

ATTENZIONE !

Accertarsi più volte che il cassonetto resti nello spazio assegnato.

Criticità

Ostacolo costituito da cassonetto della spazzatura

Foto del rilievo



Esempio



Riferimenti alla normativa nazionale

D.M. 236/89 art. 4.2.1 - 8.2

D.P.R. 503/96 art. 4 - 5

UNI/CEI EN 17210:2021 punto 7.2), 7.1.15), 13.5.2)

Note integrative:

Materiale suggerito:

DIMENSIONI E COSTI DELL'INTERVENTO	Oggetti	2
	Superficie rampe mq.	
	Area mq.	
	Lunghezza ml.	
Costo dell'intervento		€. 8

Data del sopralluogo: 03/06/2024

N. Intervento

377

ALIGHIERI DANTE

Descrizione prestazionale dell'intervento

Raccordo del percorso attraverso la creazione, con asporto di materiale, di una rampa di lunghezza sufficiente ad ottenere una pendenza non superiore al 5% e di larghezza pari alla larghezza del marciapiede. Qualora la rampa sia proposta sulla direttrice del marciapiede la cui larghezza dello stesso risulti superiore a cm.200, questa sarà comunque di larghezza non inferiore a cm.120.

Ogni rampa di nuova realizzazione dovrà sempre avere una superficie trattata, in modo tale da rendere percepibile il manufatto da parte delle persone non vedenti attraverso un segnale tattilo plantare ottenibile mediante incisione del materiale secondo la codificazione determinata dalle associazioni locali delle persone non vedenti. Il medesimo materiale costituente la rampa dovrà essere cromaticamente percepibile dalle persone ipovedenti attraverso idoneo contrasto dei materiali.

Quando la differenza di quota fra i due piani (pedonale e carrabile) è maggiore di cm 20, si suggerisce di corredarla con cordolo battiruota o elemento di medesima risposta funzionale, nonché di corrimano, su almeno uno dei lati, visivamente percepibile alle persone ipovedenti.

Riferimenti alla normativa nazionale

Legge 118/1971 art. 27
 Legge 41/1986 art. 32
 Legge 104/1992 art. 24
 D.M. 236/89 art. 4.1.11 - 4.2.1 - 8.2.1
 D.P.R. 503/96 art. 4 - 5
 Legge 104/92 art. 24
 UNI/CEI EN 17210:2021 punto 5.3.2), 6.4.3.2), 7.1.4), 10.1), 10.1.12)

Note integrative:

Materiale suggerito: **Asfalto**

Criticità

Dislivello causato da gradino di 2/30 cm

Foto del rilievo



Esempio

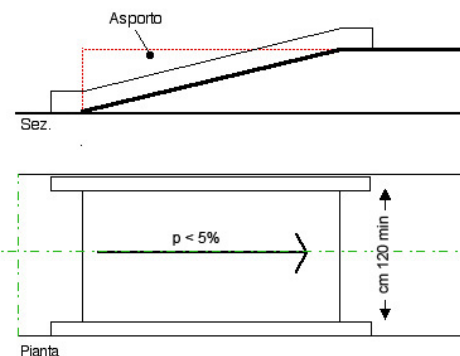

DIMENSIONI E COSTI DELL'INTERVENTO	Oggetti	
	Superficie rampe mq.	2,88
	Area mq.	
	Lunghezza ml.	
Costo dell'intervento		€. 268

Data del sopralluogo: 03/06/2024

N. Intervento

378

ALIGHIERI DANTE

Descrizione prestazionale dell'intervento

Adeguamento della pavimentazione dissestata tramite demolizione e rifacimento della stessa o sostituzione di parte di essa, con finitura tale da rendere il piano di calpestio perfettamente complanare e raccordato adeguatamente alla pavimentazione esistente.

-

ATTENZIONE !

Occorre fare una buona rasatura della finitura superficiale per evitare di creare altre criticità sulla pavimentazione per le persone con difficoltà motorie.

Criticità

Presenza di sconnessioni, buche isolate, deformazioni della pavimentazione esistente, assenza di porzioni di essa.

Foto del rilievo



Esempio

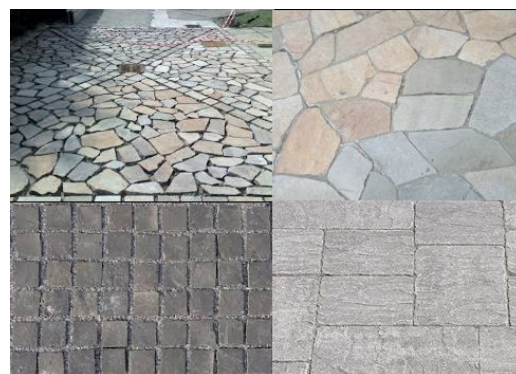

Riferimenti alla normativa nazionale

UNI/CEI EN 17210:2021 punto 7.1.4), 7,1,5

Legge 118/1971 art. 27

Legge 41/1986 art. 32

Legge 104/1992 art. 24

D.P.R. 380/2001 art. 82

D.M. 236/89 art. 4.2.1 - 8.2.1 D.P.R. 503/96 art. 4 - 5

Note integrative:

Materiale suggerito: **Asfalto**

DIMENSIONI E COSTI DELL'INTERVENTO	Oggetti	
	Superficie rampe mq.	
	Area mq.	10
	Lunghezza ml.	
	Costo dell'intervento	€ 363

Data del sopralluogo: 03/06/2024

N. Intervento

379

ALIGHIERI DANTE

Descrizione prestazionale dell'intervento

Inserimento di un'area di parcheggio di mt 5x3,20 in aderenza al percorso pedonale.

L'area dovrà essere adeguatamente evidenziata con una segnaletica verticale, posta a cm 220 d'altezza, e da una segnaletica orizzontale che individua una zona di cm 170 di larghezza, relativa all'ingombro dell'autovettura, ed una seconda, di larghezza minima cm 150, necessaria al libero movimento dell'utente in fase di trasferimento.

La zona pedonale, se non complanare, dovrà sempre essere raccordata mediante scivolo (max 8%) con il percorso principale.

Attualmente abbiamo l'introduzione del contrassegno di parcheggio per disabili conforme al modello previsto dalla raccomandazione n. 98/376/CE del Consiglio dell'Unione europea del 4 giugno 1998.

ATTENZIONE !

I comuni, che rilasciano il permesso, hanno 3 anni dalla data di entrata in vigore del DPR n. 151/2012 per sostituire con i nuovi contrassegni i titoli già in circolazione, che nel frattempo rimarranno validi. Tre anni è il limite temporale previsto anche per l'adeguamento della segnaletica stradale ai simboli introdotti dalla raccomandazione 98/376/Ce.

Riferimenti alla normativa nazionale

Legge 118/1971 art. 27

Legge 41/1986 art. 32

D.M. 236/89 art. 4.2.3 - 8.2.3

D.P.R. 503/96 art. 10 - 11

D.P.R. 495/92 art. 40 C.d.S.-art. 149 Regolam.

Legge 104/92 art. 28. D.P.R. 151/2012

UNI/CEI EN 17210:2021 punto 8.1.12)

Note integrative:

Materiale suggerito:

Criticità

Scarsa o inesistente dotazione di parcheggi riservati ai disabili.
(Parcheggio a pettine ortogonale al percorso pedonale)

Foto del rilievo



Esempio

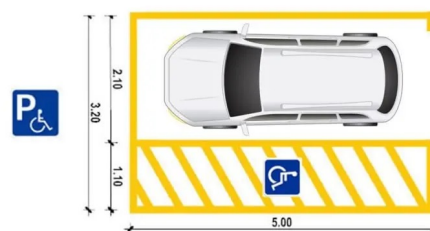

DIMENSIONI E COSTI DELL'INTERVENTO	Oggetti	1
	Superficie rampe mq.	
	Area mq.	
	Lunghezza ml.	
	Costo dell'intervento	€ 60

Data del sopralluogo: 03/06/2024

N. Intervento

380

ALIGHIERI DANTE

Descrizione prestazionale dell'intervento

Eliminazione del dislivello attraverso la realizzazione di un raccordo della pavimentazione con l'area carrabile mediante la sovrapposizione di materiale come l'esistente.

-

ATTENZIONE !

Occorre fare una buona rasatura della finitura superficiale (attraverso la compattazione e la rullatura del materiale) per evitare di creare altre criticità sulla pavimentazione per le persone con difficoltà motorie. Ovvero non creare spessori e fonti di inciampo.

Criticità

Dislivello causato da gradino max 2,5 cm

Foto del rilievo



Esempio

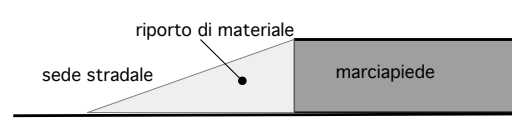

Riferimenti alla normativa nazionale

Legge 118/1971 art. 27
 Legge 41/1986 art. 32
 Legge 104/1992 art. 24
 D.M. 236/89 art. 4.1.11 - 8.1.11
 D.P.R. 503/96 art. 7
 UNI/CEI EN 17210:2021 punto 5.3.2), 6.4.3.2), 7.1.4), 10.1), 10.1.12)

Note integrative:

Materiale suggerito: **Conglomerato cementizio**

DIMENSIONI E COSTI DELL'INTERVENTO	Oggetti	
	Superficie rampe mq.	
	Area mq.	,45
	Lunghezza ml.	
Costo dell'intervento		€. 14

Data del sopralluogo: 03/06/2024

N. Intervento

381

ALIGHIERI DANTE

Descrizione prestazionale dell'intervento

Adeguamento della pavimentazione dissestata tramite demolizione e rifacimento della stessa o sostituzione di parte di essa, con finitura tale da rendere il piano di calpestio perfettamente complanare e raccordato adeguatamente alla pavimentazione esistente.

-

ATTENZIONE !

Occorre fare una buona rasatura della finitura superficiale per evitare di creare altre criticità sulla pavimentazione per le persone con difficoltà motorie.

Criticità

Presenza di sconnessioni, buche isolate, deformazioni della pavimentazione esistente, assenza di porzioni di essa.

Foto del rilievo



Esempio

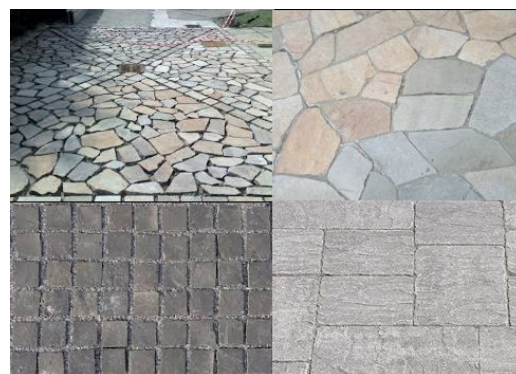

Riferimenti alla normativa nazionale

UNI/CEI EN 17210:2021 punto 7.1.4), 7,1,5

Legge 118/1971 art. 27

Legge 41/1986 art. 32

Legge 104/1992 art. 24

D.P.R. 380/2001 art. 82

D.M. 236/89 art. 4.2.1 - 8.2.1 D.P.R. 503/96 art. 4 - 5

Note integrative:

Materiale suggerito: **Asfalto**

DIMENSIONI E COSTI DELL'INTERVENTO	Oggetti	
	Superficie rampe mq.	
	Area mq.	4
	Lunghezza ml.	
	Costo dell'intervento	€. 145

Data del sopralluogo: 03/06/2024

N. Intervento

382

ALIGHIERI DANTE

Descrizione prestazionale dell'intervento

Adeguamento della pavimentazione dissestata tramite demolizione e rifacimento della stessa o sostituzione di parte di essa, con finitura tale da rendere il piano di calpestio perfettamente complanare e raccordato adeguatamente alla pavimentazione esistente.

-

ATTENZIONE !

Occorre fare una buona rasatura della finitura superficiale per evitare di creare altre criticità sulla pavimentazione per le persone con difficoltà motorie.

Riferimenti alla normativa nazionale

UNI/CEI EN 17210:2021 punto 7.1.4), 7,1,5

Legge 118/1971 art. 27

Legge 41/1986 art. 32

Legge 104/1992 art. 24

D.P.R. 380/2001 art. 82

D.M. 236/89 art. 4.2.1 - 8.2.1 D.P.R. 503/96 art. 4 - 5

Note integrative:

Materiale suggerito: **Asfalto**

Criticità

Presenza di sconnessioni, buche isolate, deformazioni della pavimentazione esistente, assenza di porzioni di essa.

Foto del rilievo



Esempio

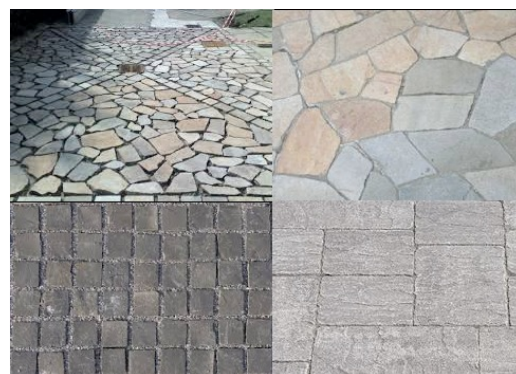

DIMENSIONI E COSTI DELL'INTERVENTO	Oggetti	
	Superficie rampe mq.	
	Area mq.	6
	Lunghezza ml.	
	Costo dell'intervento	€ 218

Data del sopralluogo: 03/06/2024

N. Intervento

383

ALIGHIERI DANTE

Descrizione prestazionale dell'intervento

Raccordo del percorso attraverso la creazione, con asporto di materiale, di due rampe di lunghezza sufficiente ad ottenere una pendenza non superiore al 5% e di larghezza di cm 120. Qualora la rampa sia proposta sulla direttrice del marciapiede la cui larghezza risulti inferiore a cm 120, questa sarà comunque di larghezza non inferiore a cm 100.

Lo stallo che dovrà essere creato al termine della rampa sarà complanare alla sede stradale e la larghezza pari all'attraversamento pedonale o passo carraio ove esistano e comunque non inferiore a cm 150.

Quando la differenza di quota fra i due piani (pedonale e carrabile) è maggiore di cm 20, si suggerisce di corredarla con cordolo battiruota o elemento di medesima risposta funzionale, nonché di corrimano, su almeno uno dei lati, visivamente percepibile alle persone ipovedenti.

ATTENZIONE !

Occorre fare una buona rasatura della finitura superficiale (attraverso la compattazione e la rullatura del materiale) per evitare di creare altre criticità sulla pavimentazione per le persone con difficoltà motorie. Ovvero non creare spessori e fonti di inciampo.

Riferimenti alla normativa nazionale

Legge 118/1971 art. 27
Legge 41/1986 art. 32
Legge 104/1992 art. 24
D.P.R. 503/96 art. 4 - 5
D.M. 236/89 art. 4.1.11 - 4.2.1 - 8.2.1
Legge 104/92 art. 24
UNI/CEI EN 17210:2021 punto 5.3.2), 6.4.3.2), 7.1.4), 10.1), 10.1.12)

Note integrative:

Materiale suggerito: **Asfalto**

Criticità

Dislivello causato da gradino di 2/30 cm

Foto del rilievo



Esempio

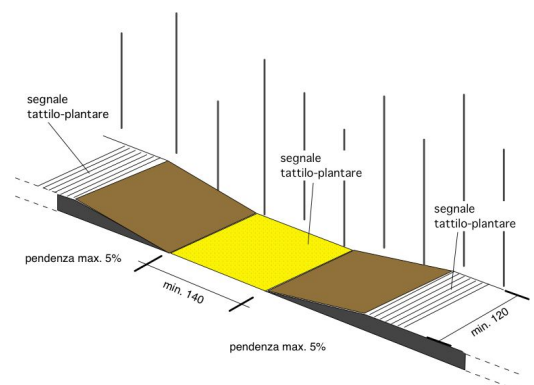

DIMENSIONI E COSTI DELL'INTERVENTO	Oggetti	
	Superficie rampe mq.	7,56
	Area mq.	
	Lunghezza ml.	
Costo dell'intervento		€. 627

Data del sopralluogo: 03/06/2024

N. Intervento

384

ALIGHIERI DANTE

Descrizione prestazionale dell'intervento

Raccordo del percorso attraverso la creazione, con asporto di materiale, di due rampe di lunghezza sufficiente ad ottenere una pendenza non superiore al 5% e di larghezza di cm 120. Qualora la rampa sia proposta sulla direttrice del marciapiede la cui larghezza risulti inferiore a cm 120, questa sarà comunque di larghezza non inferiore a cm 100.

Lo stallo che dovrà essere creato al termine della rampa sarà complanare alla sede stradale e la larghezza pari all'attraversamento pedonale o passo carraio ove esistano e comunque non inferiore a cm 150.

Quando la differenza di quota fra i due piani (pedonale e carrabile) è maggiore di cm 20, si suggerisce di corredarla con cordolo battiruota o elemento di medesima risposta funzionale, nonché di corrimano, su almeno uno dei lati, visivamente percepibile alle persone ipovedenti.

ATTENZIONE !

Occorre fare una buona rasatura della finitura superficiale (attraverso la compattazione e la rullatura del materiale) per evitare di creare altre criticità sulla pavimentazione per le persone con difficoltà motorie. Ovvero non creare spessori e fonti di inciampo.

Riferimenti alla normativa nazionale

Legge 118/1971 art. 27
 Legge 41/1986 art. 32
 Legge 104/1992 art. 24
 D.P.R. 503/96 art. 4 - 5
 D.M. 236/89 art. 4.1.11 - 4.2.1 - 8.2.1
 Legge 104/92 art. 24
 UNI/CEI EN 17210:2021 punto 5.3.2), 6.4.3.2), 7.1.4), 10.1), 10.1.12)

Note integrative:

Materiale suggerito: **Asfalto**

Criticità

Dislivello causato da gradino di 2/30 cm

Foto del rilievo



Esempio

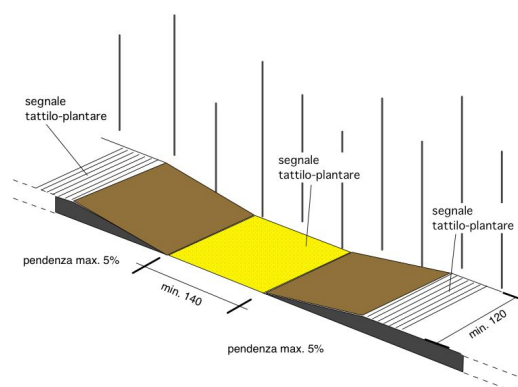

DIMENSIONI E COSTI DELL'INTERVENTO	Oggetti	
	Superficie rampe mq.	7,56
	Area mq.	
	Lunghezza ml.	
Costo dell'intervento		€. 627

Data del sopralluogo: 03/06/2024

N. Intervento

385

ALIGHIERI DANTE

Descrizione prestazionale dell'intervento

Esecuzione di nuove zebraure atte a segnalare attraversamento pedonale. I segnali orizzontali devono essere realizzati con materiali tali da renderli visibili sia di giorno che di notte anche in presenza di pioggia o con fondo stradale bagnato; devono essere realizzati con materiali antisdrucciolevoli e non devono sporgere più di 3 mm dal piano della pavimentazione.

Gli attraversamenti pedonali sono evidenziati sulla carreggiata mediante zebraure con strisce bianche parallele alla direzione di marcia dei veicoli, di lunghezza non inferiore a 2,50 m, sulle strade locali e su quelle urbane di quartiere, e a 4 m, sulle altre strade; la larghezza delle strisce e degli intervalli e' di 50 cm.

La larghezza degli attraversamenti pedonali deve essere comunque commisurata al flusso del traffico pedonale.

Qualora presente la pista ciclabile, dotare la stessa di apposita segnaletica di attraversamento prevista dal C.d.S.

ATTENZIONE !

Le caratteristiche fotometriche, colorimetriche di antiscivolosità e di durata dei materiali da usare per i segnali orizzontali, nonché i metodi di misura di dette caratteristiche, sono stabiliti da apposito disciplinare tecnico approvato con decreto del ministro dei Lavori pubblici, da pubblicare sulla Gazzetta Ufficiale.

Riferimenti alla normativa nazionale

Legge 118/1971 art. 27

Legge 41/1986 art. 32

Legge 104/1992 art. 24

D.P.R. 503/96 art. 6

UNI/CEI EN 17210:2021 punto 7.3)

Note integrative:

Materiale suggerito: **Vernice**

Criticità

Assenza di strisce zebraate

Foto del rilievo



Esempio

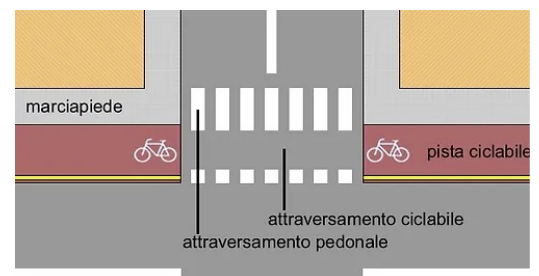

DIMENSIONI E COSTI DELL'INTERVENTO	Oggetti	
	Superficie rampe mq.	
	Area mq.	15
	Lunghezza ml.	
	Costo dell'intervento	€. 1.695

Data del sopralluogo: 03/06/2024

N. Intervento

386

ALIGHIERI DANTE

Descrizione prestazionale dell'intervento

Raccordo del percorso attraverso la creazione, con asporto di materiale, di due rampe di lunghezza sufficiente ad ottenere una pendenza non superiore al 5% e di larghezza di cm 120. Qualora la rampa sia proposta sulla direttrice del marciapiede la cui larghezza risulti inferiore a cm 120, questa sarà comunque di larghezza non inferiore a cm 100.

Lo stallo che dovrà essere creato al termine della rampa sarà complanare alla sede stradale e la larghezza pari all'attraversamento pedonale o passo carraio ove esistano e comunque non inferiore a cm 150.

Quando la differenza di quota fra i due piani (pedonale e carrabile) è maggiore di cm 20, si suggerisce di corredarla con cordolo battiruota o elemento di medesima risposta funzionale, nonché di corrimano, su almeno uno dei lati, visivamente percepibile alle persone ipovedenti.

ATTENZIONE !

Occorre fare una buona rasatura della finitura superficiale (attraverso la compattazione e la rullatura del materiale) per evitare di creare altre criticità sulla pavimentazione per le persone con difficoltà motorie. Ovvero non creare spessori e fonti di inciampo.

Riferimenti alla normativa nazionale

Legge 118/1971 art. 27
 Legge 41/1986 art. 32
 Legge 104/1992 art. 24
 D.P.R. 503/96 art. 4 - 5
 D.M. 236/89 art. 4.1.11 - 4.2.1 - 8.2.1
 Legge 104/92 art. 24
 UNI/CEI EN 17210:2021 punto 5.3.2), 6.4.3.2), 7.1.4), 10.1), 10.1.12)

Note integrative:

Materiale suggerito: **Asfalto**

Criticità

Dislivello causato da gradino di 2/30 cm

Foto del rilievo



Esempio

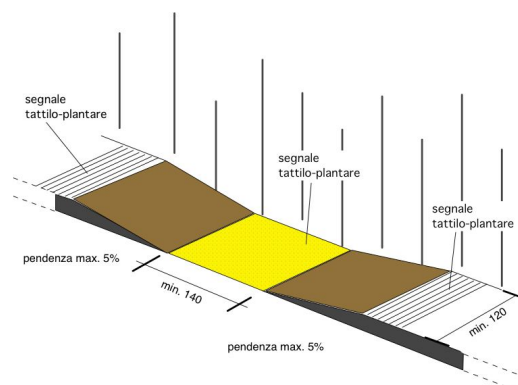

DIMENSIONI E COSTI DELL'INTERVENTO	Oggetti	
	Superficie rampe mq.	7,56
	Area mq.	
	Lunghezza ml.	
Costo dell'intervento		€. 627

Data del sopralluogo: 03/06/2024

N. Intervento

387

ALIGHIERI DANTE

Descrizione prestazionale dell'intervento

Raccordo del percorso attraverso la creazione, con asporto di materiale, di due rampe di lunghezza sufficiente ad ottenere una pendenza non superiore al 5% e di larghezza di cm 120. Qualora la rampa sia proposta sulla direttrice del marciapiede la cui larghezza risulti inferiore a cm 120, questa sarà comunque di larghezza non inferiore a cm 100.

Lo stallo che dovrà essere creato al termine della rampa sarà complanare alla sede stradale e la larghezza pari all'attraversamento pedonale o passo carraio ove esistano e comunque non inferiore a cm 150.

Quando la differenza di quota fra i due piani (pedonale e carrabile) è maggiore di cm 20, si suggerisce di corredarla con cordolo battiruota o elemento di medesima risposta funzionale, nonché di corrimano, su almeno uno dei lati, visivamente percepibile alle persone ipovedenti.

ATTENZIONE !

Occorre fare una buona rasatura della finitura superficiale (attraverso la compattazione e la rullatura del materiale) per evitare di creare altre criticità sulla pavimentazione per le persone con difficoltà motorie. Ovvero non creare spessori e fonti di inciampo.

Riferimenti alla normativa nazionale

Legge 118/1971 art. 27
 Legge 41/1986 art. 32
 Legge 104/1992 art. 24
 D.P.R. 503/96 art. 4 - 5
 D.M. 236/89 art. 4.1.11 - 4.2.1 - 8.2.1
 Legge 104/92 art. 24
 UNI/CEI EN 17210:2021 punto 5.3.2), 6.4.3.2), 7.1.4), 10.1), 10.1.12)

Note integrative:

Cambiare per uno normale

Materiale suggerito: **Asfalto**

Criticità

Dislivello causato da gradino di 2/30 cm

Foto del rilievo

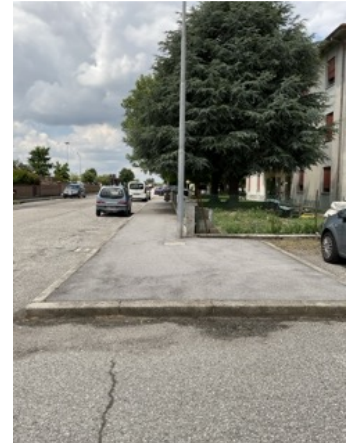

Esempio

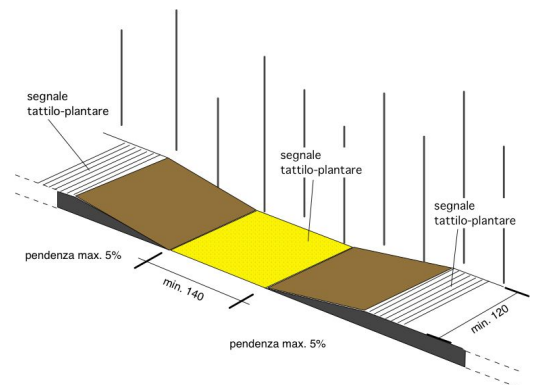

DIMENSIONI E COSTI DELL'INTERVENTO	Oggetti	
	Superficie rampe mq.	9,45
	Area mq.	
	Lunghezza ml.	
	Costo dell'intervento	€. 784

Data del sopralluogo: 03/06/2024

N. Intervento

388

ALIGHIERI DANTE

Descrizione prestazionale dell'intervento

Demolizione e rifacimento di parte di pavimentazione esistente al fine di ottenere il piano di calpestio con pendenza trasversale non superiore all'1%.

ATTENZIONE !

Si suggerisce una pendenza trasversale ottimale dell'1% e comunque non superiore al 2% solo se su brevi tratti (qualche metro).

Riferimenti alla normativa nazionale

Legge 118/1971 art. 27
 Legge 41/1986 art. 32
 Legge 104/1992 art. 24
 D.M. 236/89 art. 4.2.1 - 8.2.1
 D.P.R. 503/96 art. 4 - 5
 UNI/CEI EN 17210:2021 punto 7.1.4), 7,1,5

Note integrative:

Materiale suggerito: **Conglomerato cementizio**

Criticità

Presenza di pendenza trasversale eccessiva

Foto del rilievo



Esempio



DIMENSIONI E COSTI DELL'INTERVENTO

Oggetti	
Superficie rampe mq.	
Area mq.	14,4
Lunghezza ml.	
Costo dell'intervento	€. 1.791

Data del sopralluogo: 03/06/2024

N. Intervento

411

ALIGHIERI DANTE

Descrizione prestazionale dell'intervento

Demolizione della rampa esistente e ricostruzione della stessa con pendenza longitudinale tale da consentirne l'agevole superamento da parte di tutti (preferibilmente inferiore/uguale al 5%), e pendenza trasversale non superiore all'1%.

La pavimentazione dovrà essere antisdrucchiolevole, uniforme e compatta.

La rampa dovrà avere larghezza non inferiore a cm 120 (se possibile larghezza 150 cm). Per lunghezze superiori a 10 m è necessario interrompere la rampa con un piano orizzontale intermedio di dimensioni non inferiori a cm 150x150.

Quando la differenza di quota fra i due piani (pedonale e carrabile) è maggiore di cm 20, si suggerisce di corredarla con cordolo battiruota o elemento di medesima risposta funzionale, nonché di corrimano, su almeno uno dei lati, visivamente percepibile anche a distanza al fine di ottenere anche una buona presegnalazione per ipovedenti.

-

ATTENZIONE !

Occorre fare una buona rasatura della finitura superficiale (attraverso la compattazione e la rullatura del materiale) per evitare di creare altre criticità sulla pavimentazione per le persone con difficoltà motorie. Ovvero non creare spessori e fonti di inciampo.

Il materiale del corrimano dovrebbe avere caratteristiche antisdrucchiolevoli ed essere piacevole al tatto. Il materiale non deve trasmettere un calore eccessivo quando esposto lungamente al sole.

Riferimenti alla normativa nazionale

Legge 118/1971 art. 27

Legge 41/1986 art. 32

Legge 104/1992 art. 24

D.M. 236/89 art. 4.1.11 - 4.2.1 - 8.2.1

D.P.R. 503/96 art. 4 - 5

Legge 104/92 art. 24

UNI/CEI EN 17210:2021 punto 5.3.2), 6.4.3.2), 7.1.4), 10.1), 10.1.12)

Note integrative:

Materiale suggerito: **Asfalto**

Criticità

Scivolo con pendenza eccessiva

Foto del rilievo



Esempio



DIMENSIONI E COSTI DELL'INTERVENTO	Oggetti	
	Superficie rampe mq.	4,32
	Area mq.	
	Lunghezza ml.	
	Costo dell'intervento	€ 309

Data del sopralluogo: 03/06/2024

N. Intervento

412

ALIGHIERI DANTE

Descrizione prestazionale dell'intervento

Raccordo del percorso attraverso la creazione, con asporto di materiale, di due rampe di lunghezza sufficiente ad ottenere una pendenza non superiore al 5% e di larghezza pari alla larghezza del marciapiede. Qualora la rampa sia proposta sulla direttrice del marciapiede la cui larghezza dello stesso risulti superiore a cm 200, questa sarà comunque di larghezza non inferiore a cm 120 e posta sul lato interno del percorso.

Ogni rampa di nuova realizzazione dovrà sempre avere una superficie trattata, in modo tale da rendere percepibile il manufatto da parte delle persone non vedenti attraverso un segnale tattilo plantare ottenibile mediante incisione del materiale secondo la codificazione determinata dalle associazioni locali delle persone non vedenti. Il medesimo materiale costituente la rampa dovrà essere cromaticamente percepibile dalle persone ipovedenti attraverso idoneo contrasto.

All'angolo esterno dello stallo, qualora sia possibile, è opportuno inserire un'adeguata segnaletica di contenimento del percorso protetto.

Quando la differenza di quota fra i due piani (pedonale e carrabile) è maggiore di cm 20, si suggerisce di corredarla con cordolo battiruota o elemento di medesima risposta funzionale, nonché di corrimano, su almeno uno dei lati, visivamente percepibile alle persone ipovedenti.

ATTENZIONE !

Occorre fare una buona rasatura della finitura superficiale (attraverso la compattazione e la rullatura del materiale) per evitare di creare altre criticità sulla pavimentazione per le persone con difficoltà motorie. Ovvero non creare spessori e fonti di inciampo.

Riferimenti alla normativa nazionale

Legge 118/1971 art. 27

Legge 41/1986 art. 32

Legge 104/1992 art. 24

D.M. 236/89 art. 4.1.11 - 8.1.11

D.P.R. 503/96 art. 7

UNI/CEI EN 17210:2021 punto 5.3.2), 6.4.3.2), 7.1.4), 10.1), 10.1.12)

Note integrative:

Materiale suggerito: **Asfalto**

Criticità

Dislivello causato da gradino di 2/30 cm

Foto del rilievo



Esempio

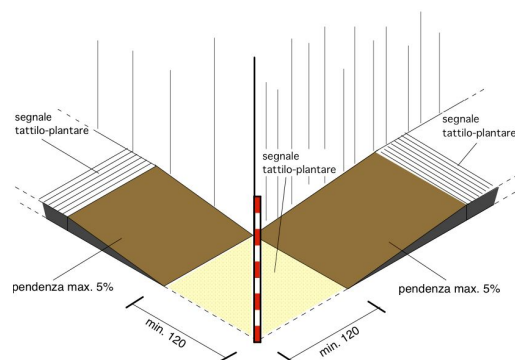

DIMENSIONI E COSTI DELL'INTERVENTO	Oggetti	
	Superficie rampe mq.	11,34
	Area mq.	
	Lunghezza ml.	
	Costo dell'intervento	€ 919

Data del sopralluogo: 03/06/2024

N. Intervento

413

ALIGHIERI DANTE

Descrizione prestazionale dell'intervento

Raccordo del percorso attraverso la creazione, con asporto di materiale, di due rampe di lunghezza sufficiente ad ottenere una pendenza non superiore al 5% e di larghezza pari alla larghezza del marciapiede. Qualora la rampa sia proposta sulla direttrice del marciapiede la cui larghezza dello stesso risulti superiore a cm 200, questa sarà comunque di larghezza non inferiore a cm 120 e posta sul lato interno del percorso.

Ogni rampa di nuova realizzazione dovrà sempre avere una superficie trattata, in modo tale da rendere percepibile il manufatto da parte delle persone non vedenti attraverso un segnale tattilo plantare ottenibile mediante incisione del materiale secondo la codificazione determinata dalle associazioni locali delle persone non vedenti. Il medesimo materiale costituente la rampa dovrà essere cromaticamente percepibile dalle persone ipovedenti attraverso idoneo contrasto.

All'angolo esterno dello stallo, qualora sia possibile, è opportuno inserire un'adeguata segnaletica di contenimento del percorso protetto.

Quando la differenza di quota fra i due piani (pedonale e carrabile) è maggiore di cm 20, si suggerisce di corredarla con cordolo battiruota o elemento di medesima risposta funzionale, nonché di corrimano, su almeno uno dei lati, visivamente percepibile alle persone ipovedenti.

ATTENZIONE !

Occorre fare una buona rasatura della finitura superficiale (attraverso la compattazione e la rullatura del materiale) per evitare di creare altre criticità sulla pavimentazione per le persone con difficoltà motorie. Ovvero non creare spessori e fonti di inciampo.

Riferimenti alla normativa nazionale

Legge 118/1971 art. 27

Legge 41/1986 art. 32

Legge 104/1992 art. 24

D.M. 236/89 art. 4.1.11 - 8.1.11

D.P.R. 503/96 art. 7

UNI/CEI EN 17210:2021 punto 5.3.2), 6.4.3.2), 7.1.4), 10.1), 10.1.12)

Note integrative:

Materiale suggerito: **Asfalto**

Criticità

Dislivello causato da gradino di 2/30 cm

Foto del rilievo



Esempio

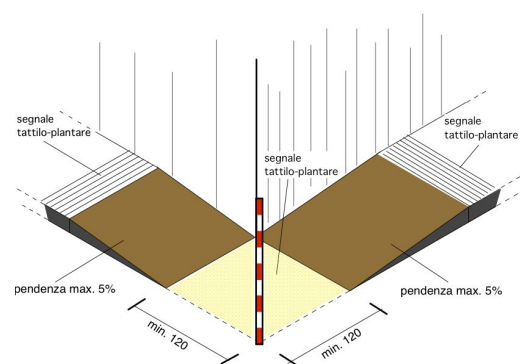

DIMENSIONI E COSTI DELL'INTERVENTO	Oggetti	
	Superficie rampe mq.	11,34
	Area mq.	
	Lunghezza ml.	
	Costo dell'intervento	€ 919

Data del sopralluogo: 03/06/2024

N. Intervento

414

ALIGHIERI DANTE

Descrizione prestazionale dell'intervento

Adeguamento passo carraio tramite realizzazione di marciapiedi in rilevato (quota accesso immobile) e rampe di raccordo al percorso esistente, con pendenza 5% (massima 8%);
il passo carraio sarà completo di elemento di raccordo per il passaggio dei veicoli;
la porzione di percorso utile per i pedoni deve essere di larghezza minima 120 cm.

ATTENZIONE !

Occorre fare una buona rasatura della finitura superficiale per evitare di creare altre criticità sulla pavimentazione per le persone con difficoltà motorie.

Riferimenti alla normativa nazionale

Legge 118/1971 art. 27
Legge 41/1986 art. 32
Legge 104/1992 art. 24
D.M. 236/89 art. 4.2.1 - 8.2.1
D.P.R. 503/96 art. 4 - 5
UNI/CEI EN 17210:2021 punto 7.1.4), 7,1,5

Note integrative:

Materiale suggerito: **Asfalto**

Criticità

Passo carraio inadeguato

Foto del rilievo



Esempio

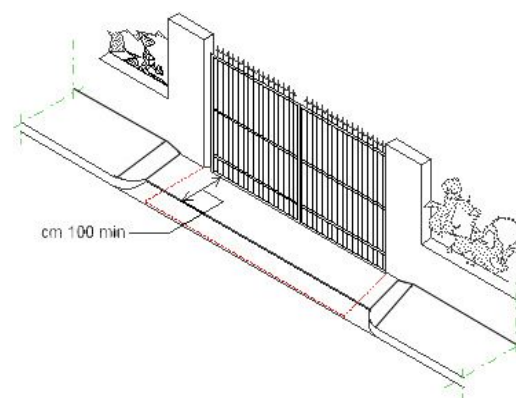

DIMENSIONI E COSTI DELL'INTERVENTO	Oggetti	
	Superficie rampe mq.	
	Area mq.	6
	Lunghezza ml.	
Costo dell'intervento		€. 782

Data del sopralluogo: 03/06/2024

N. Intervento

415

ALIGHIERI DANTE

Descrizione prestazionale dell'intervento

Demolizione e rifacimento di parte di pavimentazione esistente al fine di ottenere il piano di calpestio con pendenza trasversale non superiore all'1%.

ATTENZIONE !

Si suggerisce una pendenza trasversale ottimale dell'1% e comunque non superiore al 2% solo se su brevi tratti (qualche metro).

Riferimenti alla normativa nazionale

Legge 118/1971 art. 27
 Legge 41/1986 art. 32
 Legge 104/1992 art. 24
 D.M. 236/89 art. 4.2.1 - 8.2.1
 D.P.R. 503/96 art. 4 - 5
 UNI/CEI EN 17210:2021 punto 7.1.4), 7,1,5

Note integrative:

Materiale suggerito: **Asfalto**

Criticità

Presenza di pendenza trasversale eccessiva

Foto del rilievo



Esempio



DIMENSIONI E COSTI DELL'INTERVENTO	Oggetti	
	Superficie rampe mq.	
	Area mq.	7,2
	Lunghezza ml.	
	Costo dell'intervento	€. 787

Data del sopralluogo: 03/06/2024

N. Intervento

497

BARCHETTA

Descrizione prestazionale dell'intervento

Nuova realizzazione di marciapiedi a raso con le seguenti caratteristiche:

- altezza massima 2,5 cm dal piano carrabile;
- larghezza minima 150 cm; in presenza di cospicuo flusso pedonale è consigliata larghezza 200 cm; è ammessa larghezza minima 100 cm solo in caso di restrizioni puntuali o di breve lunghezza (massimo 10 m);
- pendenza longitudinale 5% (massimo 8%);
- pendenza trasversale 1%;
- altezza minima libera da ostacoli 220 cm da piano di calpestio;
- finitura tale da rendere il piano di calpestio accessibile.

ATTENZIONE !

Occorre fare una buona rasatura della finitura superficiale per evitare di creare altre criticità sulla pavimentazione per le persone con difficoltà motorie.

Riferimenti alla normativa nazionale

Legge 118/1971 art. 27
 Legge 41/1986 art. 32
 Legge 104/1992 art. 24
 D.M. 236/89 art. 4.2.1 - 8.2.1
 D.P.R. 503/96 art. 4 - 5
 UNI/CEI EN 17210:2021 punto 5.3.2), 7.1.4), 7.1.6)

Note integrative:

Materiale suggerito: **Asfalto**

Criticità

Assenza di percorso a raso

Foto del rilievo



Esempio

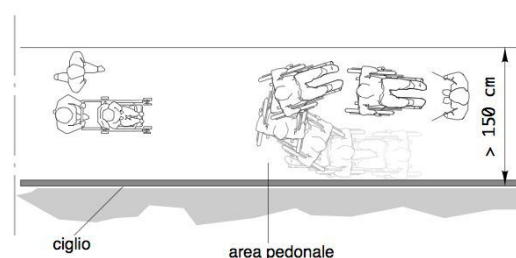

DIMENSIONI E COSTI DELL'INTERVENTO	Oggetti	
	Superficie rampe mq.	
	Area mq.	54
	Lunghezza ml.	
Costo dell'intervento		€. 4.158

Data del sopralluogo: 11/06/2024

N. Intervento

498

BARCHETTA

Descrizione prestazionale dell'intervento

Nuova realizzazione di marciapiedi a raso con le seguenti caratteristiche:

- altezza massima 2,5 cm dal piano carrabile;
- larghezza minima 150 cm; in presenza di cospicuo flusso pedonale è consigliata larghezza 200 cm; è ammessa larghezza minima 100 cm solo in caso di restrizioni puntuali o di breve lunghezza (massimo 10 m);
- pendenza longitudinale 5% (massimo 8%);
- pendenza trasversale 1%;
- altezza minima libera da ostacoli 220 cm da piano di calpestio;
- finitura tale da rendere il piano di calpestio accessibile.

ATTENZIONE !

Occorre fare una buona rasatura della finitura superficiale per evitare di creare altre criticità sulla pavimentazione per le persone con difficoltà motorie.

Criticità

Assenza di percorso a raso

Foto del rilievo



Esempio

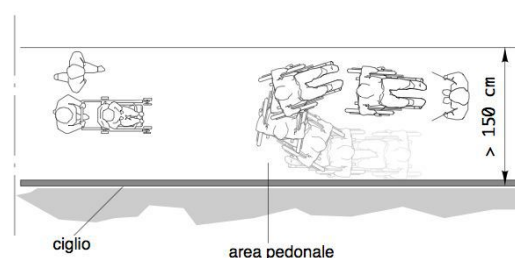

Riferimenti alla normativa nazionale

Legge 118/1971 art. 27
 Legge 41/1986 art. 32
 Legge 104/1992 art. 24
 D.M. 236/89 art. 4.2.1 - 8.2.1
 D.P.R. 503/96 art. 4 - 5
 UNI/CEI EN 17210:2021 punto 5.3.2), 7.1.4), 7.1.6)

Note integrative:

Materiale suggerito: **Asfalto**

DIMENSIONI E COSTI DELL'INTERVENTO	Oggetti	
	Superficie rampe mq.	
	Area mq.	229,5
	Lunghezza ml.	
Costo dell'intervento		€. 17.672

Data del sopralluogo: 11/06/2024

N. Intervento

499

BARCHETTA

Descrizione prestazionale dell'intervento

Nuova realizzazione di marciapiedi a raso con le seguenti caratteristiche:

- altezza massima 2,5 cm dal piano carrabile;
- larghezza minima 150 cm; in presenza di cospicuo flusso pedonale è consigliata larghezza 200 cm; è ammessa larghezza minima 100 cm solo in caso di restrizioni puntuali o di breve lunghezza (massimo 10 m);
- pendenza longitudinale 5% (massimo 8%);
- pendenza trasversale 1%;
- altezza minima libera da ostacoli 220 cm da piano di calpestio;
- finitura tale da rendere il piano di calpestio accessibile.

ATTENZIONE !

Occorre fare una buona rasatura della finitura superficiale per evitare di creare altre criticità sulla pavimentazione per le persone con difficoltà motorie.

Riferimenti alla normativa nazionale

Legge 118/1971 art. 27
 Legge 41/1986 art. 32
 Legge 104/1992 art. 24
 D.M. 236/89 art. 4.2.1 - 8.2.1
 D.P.R. 503/96 art. 4 - 5
 UNI/CEI EN 17210:2021 punto 5.3.2), 7.1.4), 7.1.6)

Note integrative:

Materiale suggerito: **Asfalto**

Criticità

Assenza di percorso a raso

Foto del rilievo

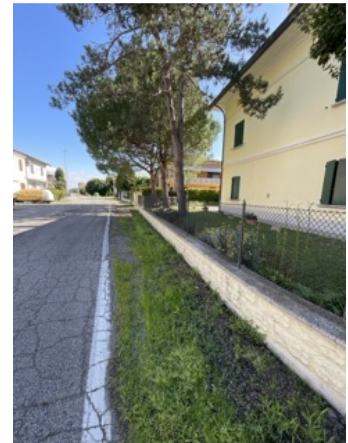

Esempio

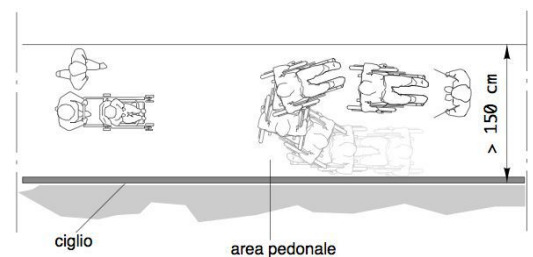

DIMENSIONI E COSTI DELL'INTERVENTO	Oggetti	
	Superficie rampe mq.	
	Area mq.	61,2
	Lunghezza ml.	
	Costo dell'intervento	€. 4.712

Data del sopralluogo: 11/06/2024

N. Intervento

500

BARCHETTA

Descrizione prestazionale dell'intervento

Adeguamento della pavimentazione dissestata tramite demolizione e rifacimento della stessa o sostituzione di parte di essa, con finitura tale da rendere il piano di calpestio perfettamente complanare e raccordato adeguatamente alla pavimentazione esistente.

-

ATTENZIONE !

Occorre fare una buona rasatura della finitura superficiale per evitare di creare altre criticità sulla pavimentazione per le persone con difficoltà motorie.

Criticità

Presenza di sconnessioni, buche isolate, deformazioni della pavimentazione esistente, assenza di porzioni di essa.

Foto del rilievo



Esempio

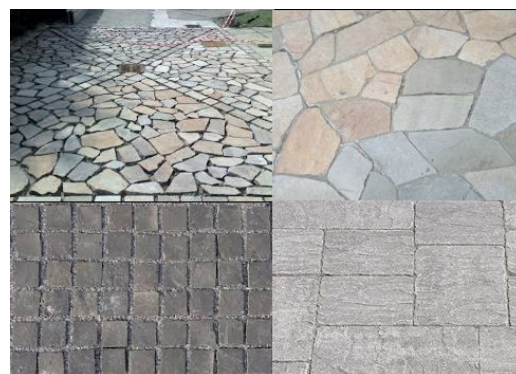

Riferimenti alla normativa nazionale

UNI/CEI EN 17210:2021 punto 7.1.4), 7,1,5

Legge 118/1971 art. 27

Legge 41/1986 art. 32

Legge 104/1992 art. 24

D.P.R. 380/2001 art. 82

D.M. 236/89 art. 4.2.1 - 8.2.1 D.P.R. 503/96 art. 4 - 5

Note integrative:

Materiale suggerito: **Asfalto**

DIMENSIONI E COSTI DELL'INTERVENTO	Oggetti	
	Superficie rampe mq.	
	Area mq.	6
	Lunghezza ml.	
	Costo dell'intervento	€ 218

Data del sopralluogo: 11/06/2024

N. Intervento

501

BARCHETTA

Descrizione prestazionale dell'intervento

Adeguamento della pavimentazione dissestata tramite demolizione e rifacimento della stessa o sostituzione di parte di essa, con finitura tale da rendere il piano di calpestio perfettamente complanare e raccordato adeguatamente alla pavimentazione esistente.

-

ATTENZIONE !

Occorre fare una buona rasatura della finitura superficiale per evitare di creare altre criticità sulla pavimentazione per le persone con difficoltà motorie.

Riferimenti alla normativa nazionale

UNI/CEI EN 17210:2021 punto 7.1.4), 7,1,5

Legge 118/1971 art. 27

Legge 41/1986 art. 32

Legge 104/1992 art. 24

D.P.R. 380/2001 art. 82

D.M. 236/89 art. 4.2.1 - 8.2.1 D.P.R. 503/96 art. 4 - 5

Note integrative:

Materiale suggerito: **Massello autobloccante**

Criticità

Presenza di sconnessioni, buche isolate, deformazioni della pavimentazione esistente, assenza di porzioni di essa.

Foto del rilievo



Esempio

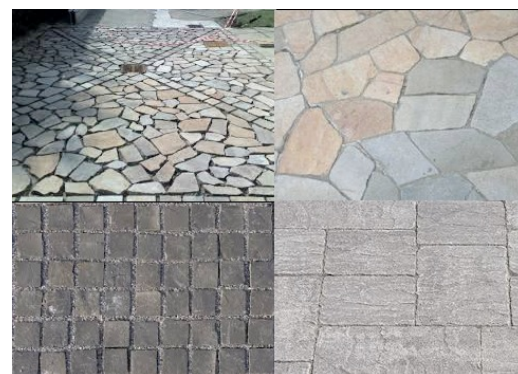

DIMENSIONI E COSTI DELL'INTERVENTO	Oggetti	
	Superficie rampe mq.	
	Area mq.	,75
	Lunghezza ml.	
	Costo dell'intervento	€. 17

Data del sopralluogo: 11/06/2024

N. Intervento

502

BARCHETTA

Descrizione prestazionale dell'intervento

Demolizione della rampa esistente e ricostruzione della stessa con pendenza longitudinale tale da consentirne l'agevole superamento da parte di tutti (preferibilmente inferiore/uguale al 5%), e pendenza trasversale non superiore all'1%.

La pavimentazione dovrà essere antisdrucchiolevole, uniforme e compatta.

La rampa dovrà avere larghezza non inferiore a cm 120 (se possibile larghezza 150 cm). Per lunghezze superiori a 10 m è necessario interrompere la rampa con un piano orizzontale intermedio di dimensioni non inferiori a cm 150x150.

Quando la differenza di quota fra i due piani (pedonale e carrabile) è maggiore di cm 20, si suggerisce di corredarla con cordolo battiruota o elemento di medesima risposta funzionale, nonché di corrimano, su almeno uno dei lati, visivamente percepibile anche a distanza al fine di ottenere anche una buona presegnalazione per ipovedenti.

-

ATTENZIONE !

Occorre fare una buona rasatura della finitura superficiale (attraverso la compattazione e la rullatura del materiale) per evitare di creare altre criticità sulla pavimentazione per le persone con difficoltà motorie. Ovvero non creare spessori e fonti di inciampo.

Il materiale del corrimano dovrebbe avere caratteristiche antisdrucchiolevoli ed essere piacevole al tatto. Il materiale non deve trasmettere un calore eccessivo quando esposto lungamente al sole.

Riferimenti alla normativa nazionale

Legge 118/1971 art. 27

Legge 41/1986 art. 32

Legge 104/1992 art. 24

D.M. 236/89 art. 4.1.11 - 4.2.1 - 8.2.1

D.P.R. 503/96 art. 4 - 5

Legge 104/92 art. 24

UNI/CEI EN 17210:2021 punto 5.3.2), 6.4.3.2), 7.1.4), 10.1), 10.1.12)

Note integrative:

Materiale suggerito: **Massello autobloccante**

Criticità

Scivolo con pendenza eccessiva

Foto del rilievo



Esempio



DIMENSIONI E COSTI DELL'INTERVENTO	Oggetti	
	Superficie rampe mq.	2,4
	Area mq.	
	Lunghezza ml.	
Costo dell'intervento		€ 235

Data del sopralluogo: 11/06/2024

N. Intervento

503

BARCHETTA

Descrizione prestazionale dell'intervento

Demolizione della rampa esistente e ricostruzione della stessa con pendenza longitudinale tale da consentirne l'agevole superamento da parte di tutti (preferibilmente inferiore/uguale al 5%), e pendenza trasversale non superiore all'1%.

La pavimentazione dovrà essere antisdrucchiolevole, uniforme e compatta.

La rampa dovrà avere larghezza non inferiore a cm 120 (se possibile larghezza 150 cm). Per lunghezze superiori a 10 m è necessario interrompere la rampa con un piano orizzontale intermedio di dimensioni non inferiori a cm 150x150.

Quando la differenza di quota fra i due piani (pedonale e carrabile) è maggiore di cm 20, si suggerisce di corredarla con cordolo battiruota o elemento di medesima risposta funzionale, nonché di corrimano, su almeno uno dei lati, visivamente percepibile anche a distanza al fine di ottenere anche una buona presegnalazione per ipovedenti.

-

ATTENZIONE !

Occorre fare una buona rasatura della finitura superficiale (attraverso la compattazione e la rullatura del materiale) per evitare di creare altre criticità sulla pavimentazione per le persone con difficoltà motorie. Ovvero non creare spessori e fonti di inciampo.

Il materiale del corrimano dovrebbe avere caratteristiche antisdrucchiolevoli ed essere piacevole al tatto. Il materiale non deve trasmettere un calore eccessivo quando esposto lungamente al sole.

Riferimenti alla normativa nazionale

Legge 118/1971 art. 27

Legge 41/1986 art. 32

Legge 104/1992 art. 24

D.M. 236/89 art. 4.1.11 - 4.2.1 - 8.2.1

D.P.R. 503/96 art. 4 - 5

Legge 104/92 art. 24

UNI/CEI EN 17210:2021 punto 5.3.2), 6.4.3.2), 7.1.4), 10.1), 10.1.12)

Note integrative:

Materiale suggerito: **Massello autobloccante**

Criticità

Scivolo con pendenza eccessiva

Foto del rilievo



Esempio



DIMENSIONI E COSTI DELL'INTERVENTO	Oggetti	
	Superficie rampe mq.	2,4
	Area mq.	
	Lunghezza ml.	
	Costo dell'intervento	€ 235

Data del sopralluogo: 11/06/2024

N. Intervento

504

BARCHETTA

Descrizione prestazionale dell'intervento

Demolizione della rampa esistente e ricostruzione della stessa con pendenza longitudinale tale da consentirne l'agevole superamento da parte di tutti (preferibilmente inferiore/uguale al 5%), e pendenza trasversale non superiore all'1%.

La pavimentazione dovrà essere antisdrucchiolevole, uniforme e compatta.

La rampa dovrà avere larghezza non inferiore a cm 120 (se possibile larghezza 150 cm). Per lunghezze superiori a 10 m è necessario interrompere la rampa con un piano orizzontale intermedio di dimensioni non inferiori a cm 150x150.

Quando la differenza di quota fra i due piani (pedonale e carrabile) è maggiore di cm 20, si suggerisce di corredarla con cordolo battiruota o elemento di medesima risposta funzionale, nonché di corrimano, su almeno uno dei lati, visivamente percepibile anche a distanza al fine di ottenere anche una buona presegnalazione per ipovedenti.

-

ATTENZIONE !

Occorre fare una buona rasatura della finitura superficiale (attraverso la compattazione e la rullatura del materiale) per evitare di creare altre criticità sulla pavimentazione per le persone con difficoltà motorie. Ovvero non creare spessori e fonti di inciampo.

Il materiale del corrimano dovrebbe avere caratteristiche antisdrucchiolevoli ed essere piacevole al tatto. Il materiale non deve trasmettere un calore eccessivo quando esposto lungamente al sole.

Riferimenti alla normativa nazionale

Legge 118/1971 art. 27

Legge 41/1986 art. 32

Legge 104/1992 art. 24

D.M. 236/89 art. 4.1.11 - 4.2.1 - 8.2.1

D.P.R. 503/96 art. 4 - 5

Legge 104/92 art. 24

UNI/CEI EN 17210:2021 punto 5.3.2), 6.4.3.2), 7.1.4), 10.1), 10.1.12)

Note integrative:

Materiale suggerito: **Massello autobloccante**

Criticità

Scivolo con pendenza eccessiva

Foto del rilievo



Esempio



DIMENSIONI E COSTI DELL'INTERVENTO	Oggetti	
	Superficie rampe mq.	2,4
	Area mq.	
	Lunghezza ml.	
	Costo dell'intervento	€ 235

Data del sopralluogo: 11/06/2024

N. Intervento

505

BARCHETTA

Descrizione prestazionale dell'intervento

Demolizione della rampa esistente e ricostruzione della stessa con pendenza longitudinale tale da consentirne l'agevole superamento da parte di tutti (preferibilmente inferiore/uguale al 5%), e pendenza trasversale non superiore all'1%.

La pavimentazione dovrà essere antisdrucchiolevole, uniforme e compatta.

La rampa dovrà avere larghezza non inferiore a cm 120 (se possibile larghezza 150 cm). Per lunghezze superiori a 10 m è necessario interrompere la rampa con un piano orizzontale intermedio di dimensioni non inferiori a cm 150x150.

Quando la differenza di quota fra i due piani (pedonale e carrabile) è maggiore di cm 20, si suggerisce di corredarla con cordolo battiruota o elemento di medesima risposta funzionale, nonché di corrimano, su almeno uno dei lati, visivamente percepibile anche a distanza al fine di ottenere anche una buona presegnalazione per ipovedenti.

ATTENZIONE !

Occorre fare una buona rasatura della finitura superficiale (attraverso la compattazione e la rullatura del materiale) per evitare di creare altre criticità sulla pavimentazione per le persone con difficoltà motorie. Ovvero non creare spessori e fonti di inciampo.

Il materiale del corrimano dovrebbe avere caratteristiche antisdrucchiolevoli ed essere piacevole al tatto. Il materiale non deve trasmettere un calore eccessivo quando esposto lungamente al sole.

Riferimenti alla normativa nazionale

Legge 118/1971 art. 27

Legge 41/1986 art. 32

Legge 104/1992 art. 24

D.M. 236/89 art. 4.1.11 - 4.2.1 - 8.2.1

D.P.R. 503/96 art. 4 - 5

Legge 104/92 art. 24

UNI/CEI EN 17210:2021 punto 5.3.2), 6.4.3.2), 7.1.4), 10.1), 10.1.12)

Note integrative:

Materiale suggerito: **Massello autobloccante**

Criticità

Scivolo con pendenza eccessiva

Foto del rilievo



Esempio



DIMENSIONI E COSTI DELL'INTERVENTO	Oggetti	
	Superficie rampe mq.	2,4
	Area mq.	
	Lunghezza ml.	
	Costo dell'intervento	€ 235

Data del sopralluogo: 11/06/2024

N. Intervento

506

BARCHETTA

Descrizione prestazionale dell'intervento

Adeguamento della pavimentazione dissestata tramite demolizione e rifacimento della stessa o sostituzione di parte di essa, con finitura tale da rendere il piano di calpestio perfettamente complanare e raccordato adeguatamente alla pavimentazione esistente.

-

ATTENZIONE !

Occorre fare una buona rasatura della finitura superficiale per evitare di creare altre criticità sulla pavimentazione per le persone con difficoltà motorie.

Criticità

Presenza di sconnessioni, buche isolate, deformazioni della pavimentazione esistente, assenza di porzioni di essa.

Foto del rilievo

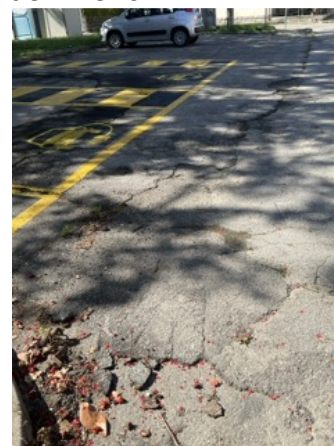

Esempio

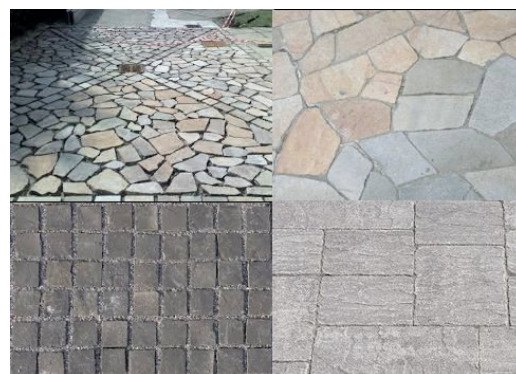

Riferimenti alla normativa nazionale

UNI/CEI EN 17210:2021 punto 7.1.4), 7,1,5

Legge 118/1971 art. 27

Legge 41/1986 art. 32

Legge 104/1992 art. 24

D.P.R. 380/2001 art. 82

D.M. 236/89 art. 4.2.1 - 8.2.1 D.P.R. 503/96 art. 4 - 5

Note integrative:

Materiale suggerito: **Asfalto**

DIMENSIONI E COSTI DELL'INTERVENTO	Oggetti	
	Superficie rampe mq.	
	Area mq.	4
	Lunghezza ml.	
	Costo dell'intervento	€. 145

Data del sopralluogo: 11/06/2024

N. Intervento

507

BARCHETTA

Descrizione prestazionale dell'intervento

Realizzazione di segnaletica con riga bianca su pavimentazione in bitume, di larghezza 12-15 cm, a delimitazione di porzione di percorso riservata ai pedoni, finalizzata ad aumentarne il livello di sicurezza in ambiti caratterizzati da scarso traffico veicolare.

ATTENZIONE !

Per tutta la larghezza del percorso pedonale dovrà essere verificato il buon stato di manutenzione della pavimentazione.

Criticità

Assenza di protezione del percorso pedonale

Foto del rilievo



Esempio

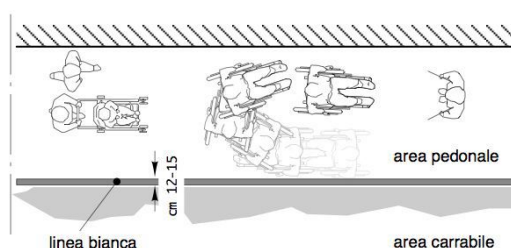

Riferimenti alla normativa nazionale

Legge 118/1971 art. 27
 Legge 41/1986 art. 32
 Legge 104/1992 art. 24
 D.M. 236/89 art. 4.2.1 - 4.3
 D.P.R. 503/96 art. 1 - 4 - 5 - 9 - 17
 UNI/CEI EN 17210:2021 punto 5.3.2)

Note integrative:

Materiale suggerito: **Vernice**

DIMENSIONI E COSTI DELL'INTERVENTO	Oggetti	
	Superficie rampe mq.	
	Area mq.	
	Lunghezza ml.	20
Costo dell'intervento		€ 300

Data del sopralluogo: 11/06/2024

N. Intervento

508

BARCHETTA

Descrizione prestazionale dell'intervento

Realizzazione di segnaletica orizzontale permanente di colore giallo attraverso la tinteggiatura su bitume o l'applicazione di laminati plastici autoadesivi o similari, rifrangenti e antisdrucchiolevoli.

Criticità

Parcheggio riservato sprovvisto di segnaletica orizzontale

Foto del rilievo



Esempio

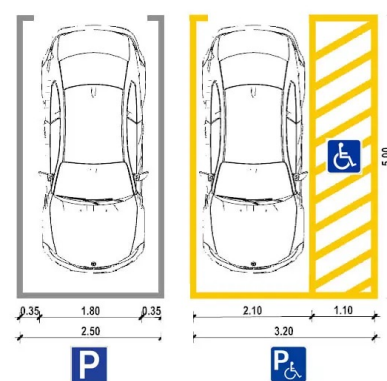

Riferimenti alla normativa nazionale

Legge 118/1971 art. 27
 Legge 41/1986 art. 32
 Legge 104/1992 art. 24
 D.M. 236/89 art. 4.2.3 - 8.2.3
 D.P.R. 503/96 art. 10 - 11
 D.P.R. 151/2012
 UNI/CEI EN 17210:2021 punto 8.1.12)

Note integrative:

Materiale suggerito:

DIMENSIONI E COSTI DELL'INTERVENTO	Oggetti	
	Superficie rampe mq.	
	Area mq.	
	Lunghezza ml.	16,40
Costo dell'intervento		€. 334

Data del sopralluogo: 11/06/2024

N. Intervento

509

BARCHETTA

Descrizione prestazionale dell'intervento

Eliminazione dell'area di parcheggio esistente e riservata alle persone con disabilità in possesso dell'apposito contrassegno.

Criticità

Parcheggio collocato in posizione non idonea per la funzione richiesta

Foto del rilievo



Esempio

Nessuna immagine di supporto

Riferimenti alla normativa nazionale

Legge 118/1971 art. 27

Legge 41/1986 art. 32

Legge 104/1992 art. 24

D.P.R. 151/2012

UNI/CEI EN 17210:2021 punto 8.1.12)

Note integrative:

Materiale suggerito: **Vernice**

DIMENSIONI E COSTI DELL'INTERVENTO	Oggetti	1
	Superficie rampe mq.	
	Area mq.	
	Lunghezza ml.	
Costo dell'intervento		€. 300

Data del sopralluogo: 11/06/2024

N. Intervento

510

BARCHETTA

Descrizione prestazionale dell'intervento

Inserimento di un'area di parcheggio di mt 5x3,20 in aderenza al percorso pedonale.

L'area dovrà essere adeguatamente evidenziata con una segnaletica verticale, posta a cm 220 d'altezza, e da una segnaletica orizzontale che individua una zona di cm 170 di larghezza, relativa all'ingombro dell'autovettura, ed una seconda, di larghezza minima cm 150, necessaria al libero movimento dell'utente in fase di trasferimento.

La zona pedonale, se non complanare, dovrà sempre essere raccordata mediante scivolo (max 8%) con il percorso principale.

Attualmente abbiamo l'introduzione del contrassegno di parcheggio per disabili conforme al modello previsto dalla raccomandazione n. 98/376/CE del Consiglio dell'Unione europea del 4 giugno 1998.

ATTENZIONE !

I comuni, che rilasciano il permesso, hanno 3 anni dalla data di entrata in vigore del DPR n. 151/2012 per sostituire con i nuovi contrassegni i titoli già in circolazione, che nel frattempo rimarranno validi. Tre anni è il limite temporale previsto anche per l'adeguamento della segnaletica stradale ai simboli introdotti dalla raccomandazione 98/376/Ce.

Riferimenti alla normativa nazionale

Legge 118/1971 art. 27

Legge 41/1986 art. 32

D.M. 236/89 art. 4.2.3 - 8.2.3

D.P.R. 503/96 art. 10 - 11

D.P.R. 495/92 art. 40 C.d.S.-art. 149 Regolam.

Legge 104/92 art. 28. D.P.R. 151/2012

UNI/CEI EN 17210:2021 punto 8.1.12)

Note integrative:

Materiale suggerito: **Vernice**

Criticità

Scarsa o inesistente dotazione di parcheggi riservati ai disabili.
(Parcheggio a pettine ortogonale al percorso pedonale)

Foto del rilievo



Esempio

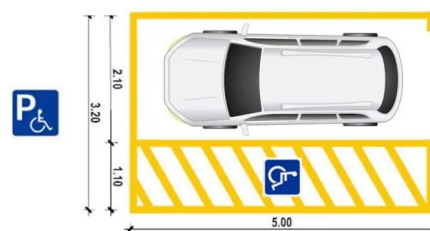

DIMENSIONI E COSTI DELL'INTERVENTO	Oggetti	1
	Superficie rampe mq.	
	Area mq.	
	Lunghezza ml.	
	Costo dell'intervento	€ 307

Data del sopralluogo: 11/06/2024

N. Intervento

511

BARCHETTA

Descrizione prestazionale dell'intervento

Rimozione o potatura dei rami fino ad un'altezza minima di cm 220 da terra e creazione di un passaggio minimo di cm 120 di larghezza.

ATTENZIONE !

I proprietari confinanti hanno l'obbligo di mantenere le siepi in modo da non restringere o danneggiare la strada o l'autostrada e di tagliare i rami delle piante che si protendono oltre il confine stradale e che nascondono la segnaletica o che ne compromettono comunque la leggibilità dalla distanza e dalla angolazione necessarie.

Riferimenti alla normativa nazionale

[Legge 118/1971 art. 27](#)
[Legge 41/1986 art. 32](#)
[Legge 104/1992 art. 24](#)
[D.M. 236/89 art. 4.2.1 - 8.2](#)
[D.P.R. 503/96 art. 4 - 5](#)
[D.L. 285/92 art.29 \(CdS\)](#)
[UNI/CEI EN 17210:2021 punto 7.2\), 7.1.15\), 7.6](#)

Note integrative:

Materiale suggerito:

Criticità

Ostacolo costituito da fioriera, albero o cespuglio

Foto del rilievo



Esempio

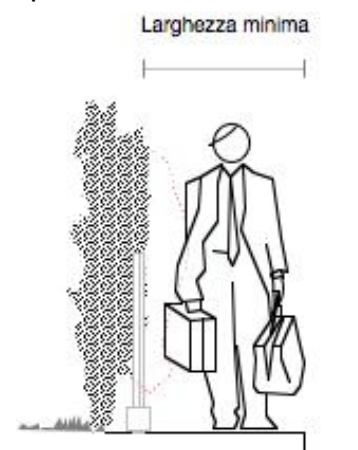

DIMENSIONI E COSTI DELL'INTERVENTO	Oggetti	
	Superficie rampe mq.	
	Area mq.	
	Lunghezza ml.	3
	Costo dell'intervento	€. 360

Data del sopralluogo: 11/06/2024

N. Intervento

512

BARCHETTA

Descrizione prestazionale dell'intervento

Adeguamento della pavimentazione dissestata tramite demolizione e rifacimento della stessa o sostituzione di parte di essa, con finitura tale da rendere il piano di calpestio perfettamente complanare e raccordato adeguatamente alla pavimentazione esistente.

-

ATTENZIONE !

Occorre fare una buona rasatura della finitura superficiale per evitare di creare altre criticità sulla pavimentazione per le persone con difficoltà motorie.

Criticità

Presenza di sconnessioni, buche isolate, deformazioni della pavimentazione esistente, assenza di porzioni di essa.

Foto del rilievo



Esempio

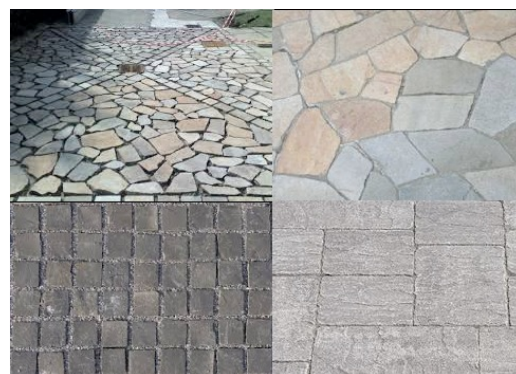

Riferimenti alla normativa nazionale

UNI/CEI EN 17210:2021 punto 7.1.4), 7,1,5

Legge 118/1971 art. 27

Legge 41/1986 art. 32

Legge 104/1992 art. 24

D.P.R. 380/2001 art. 82

D.M. 236/89 art. 4.2.1 - 8.2.1 D.P.R. 503/96 art. 4 - 5

Note integrative:

Materiale suggerito: **Asfalto**

DIMENSIONI E COSTI DELL'INTERVENTO

Oggetti

Superficie rampe mq.

Area mq.

75

Lunghezza ml.

Costo dell'intervento

€. 2.723

Data del sopralluogo: 11/06/2024

N. Intervento

513

BARCHETTA

Descrizione prestazionale dell'intervento

Inserimento sulla panchina da esterni di almeno un bracciolo ogni 80 cm. con un minimo di due, alti 20-25 cm sopra il livello di seduta ed estesi oltre il margine frontale della panca. Le gambe d'appoggio non dovranno ostacolare l'accostamento di una sedia a ruote, per il quale si dovrà inoltre prevedere uno spazio libero di almeno 90 x 90 cm adiacente alla seduta stessa.

Criticità

Seduta senza braccioli

Foto del rilievo



Esempio

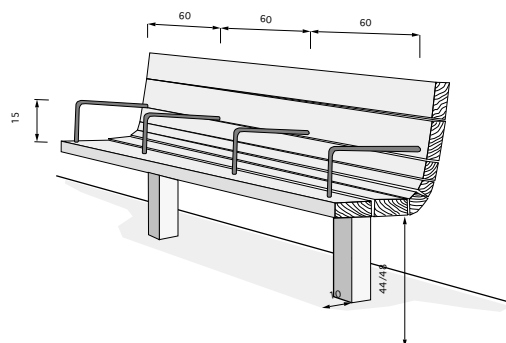

Riferimenti alla normativa nazionale

Legge 118/1971 art. 27

Legge 41/1986 art. 32

Legge 104/1992 art. 24

D.P.R. 503/96 art. 4

Min. Ambiente Dr. 7 febbraio 2023 art.4.1.1

Note integrative:

Materiale suggerito:

DIMENSIONI E COSTI DELL'INTERVENTO	Oggetti	2
	Superficie rampe mq.	
	Area mq.	
	Lunghezza ml.	
Costo dell'intervento		€. 400

Data del sopralluogo: 11/06/2024

N. Intervento

064

BERGAMI RINO

Descrizione prestazionale dell'intervento

Adeguamento dell'incrocio pedonale tramite realizzazione di segnaletica tattile a pavimento (segnale incrocio), posta al centro rispetto alla direzione di marcia da intraprendere (svolta a 90°) Una seconda segnaletica tattile indicherà la continuità del percorso per circa 2 metri.
La segnaletica tattile di incrocio avrà le dimensioni di cm. 60x60.

ATTENZIONE !

Il materiale da utilizzarsi deve essere consono al contesto in cui si trova. Sono da evitarsi materiali in gomma incollati ma bensì piastrelle di ceramica, pietra lavorata in superficie o materiale autobloccante.

Criticità

Assenza di segnalazione tattile per non vedenti in prossimità di incrocio pedonale.

Foto del rilievo



Esempio

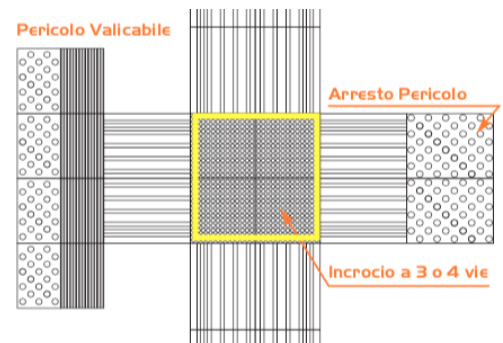

Riferimenti alla normativa nazionale

Legge 118/1971 art. 27 Legge 41/1986 art. 32
 Legge 104/1992 art. 24 D.M. 236/89 art. 4.2.1 - 8.2
 D.P.R. 503/96 art. 4 - 5
 Legge 67/06 art. 1 comma 2
 ISO/TC 59/SC 16 n° 140
 ISO/FDIS 23599:2012 (E)
 CEN/TS 15209
 UNI/CEI EN 17210:2021 punto 5.3.2), 6.4.3.2), 6.4.4)

Note integrative:

Materiale suggerito: **Tipo LogesVetEvolution**

DIMENSIONI E COSTI DELL'INTERVENTO	Oggetti	
	Superficie rampe mq.	
	Area mq.	
	Lunghezza ml.	3
	Costo dell'intervento	€. 414

Data del sopralluogo: 05/04/2023

N. Intervento

065

BERGAMI RINO

Descrizione prestazionale dell'intervento

Inserimento di segnalazione tattile costituita da fascia di larghezza 60 cm trattata a righe parallele con funzione di orientamento (in caso di spazi aperti, piazze, attraversamenti obliqui o percorsi eccessivamente larghi).

ATTENZIONE !

Il materiale da utilizzarsi deve essere consono al contesto in cui si trova. Sono da evitarsi materiali in gomma incollati ma bensì piastrelle di ceramica, pietra lavorata in superficie o materiale autobloccante.

Riferimenti alla normativa nazionale

Legge 118/1971 art. 27
 Legge 41/1986 art. 32
 D.M. 236/89 art. 4.2.1 - 8.2
 D.P.R. 503/96 art. 4 - 5
 Legge 104/96 art. 24
 Legge 67/06 art. 1 comma 2
 ISO/TC 59/SC 16 n° 140
 UNI/CEI EN 17210:2021 punto 5.3.2), 6.4.3.2), 6.4.4)

Note integrative:

Materiale suggerito: **Tipo LogesVetEvolution**

Criticità

Assenza di segnalazione tattilo-plantare come linea guida all'orientamento delle persone non vedenti.

Foto del rilievo



Esempio



DIMENSIONI E COSTI DELL'INTERVENTO	Oggetti	
	Superficie rampe mq.	
	Area mq.	
	Lunghezza ml.	29
Costo dell'intervento		€. 5.365

Data del sopralluogo: 05/04/2023

N. Intervento

066

BERGAMI RINO

Descrizione prestazionale dell'intervento

Adeguamento della pavimentazione dissestata tramite demolizione e rifacimento della stessa o sostituzione di parte di essa, con finitura tale da rendere il piano di calpestio perfettamente complanare e raccordato adeguatamente alla pavimentazione esistente.

-

ATTENZIONE !

Occorre fare una buona rasatura della finitura superficiale per evitare di creare altre criticità sulla pavimentazione per le persone con difficoltà motorie.

Criticità

Presenza di sconnessioni, buche isolate, deformazioni della pavimentazione esistente, assenza di porzioni di essa.

Foto del rilievo



Esempio

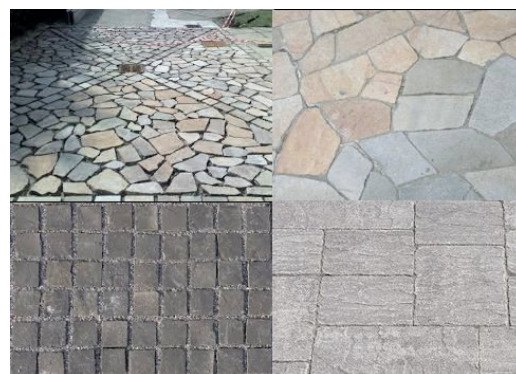

Riferimenti alla normativa nazionale

UNI/CEI EN 17210:2021 punto 7.1.4), 7,1,5

Legge 118/1971 art. 27

Legge 41/1986 art. 32

Legge 104/1992 art. 24

D.P.R. 380/2001 art. 82

D.M. 236/89 art. 4.2.1 - 8.2.1 D.P.R. 503/96 art. 4 - 5

Note integrative:

Materiale suggerito: **Asfalto**

DIMENSIONI E COSTI DELL'INTERVENTO	Oggetti	
	Superficie rampe mq.	
	Area mq.	,25
	Lunghezza ml.	
	Costo dell'intervento	€. 9

Data del sopralluogo: 05/04/2023

N. Intervento

067

BERGAMI RINO

Descrizione prestazionale dell'intervento

Adeguamento della pavimentazione dissestata tramite demolizione e rifacimento della stessa o sostituzione di parte di essa, con finitura tale da rendere il piano di calpestio perfettamente complanare e raccordato adeguatamente alla pavimentazione esistente.

-

ATTENZIONE !

Occorre fare una buona rasatura della finitura superficiale per evitare di creare altre criticità sulla pavimentazione per le persone con difficoltà motorie.

Riferimenti alla normativa nazionale

UNI/CEI EN 17210:2021 punto 7.1.4), 7,1,5

Legge 118/1971 art. 27

Legge 41/1986 art. 32

Legge 104/1992 art. 24

D.P.R. 380/2001 art. 82

D.M. 236/89 art. 4.2.1 - 8.2.1 D.P.R. 503/96 art. 4 - 5

Note integrative:

Materiale suggerito: **Asfalto**

Criticità

Presenza di sconnessioni, buche isolate, deformazioni della pavimentazione esistente, assenza di porzioni di essa.

Foto del rilievo



Esempio

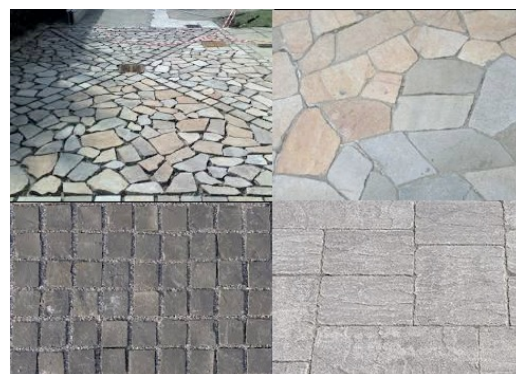

DIMENSIONI E COSTI DELL'INTERVENTO	Oggetti	
	Superficie rampe mq.	
	Area mq.	34,5
	Lunghezza ml.	
	Costo dell'intervento	€. 1.252

Data del sopralluogo: 05/04/2023

N. Intervento

068

BERGAMI RINO

Descrizione prestazionale dell'intervento

Adeguamento tramite asporto della pavimentazione esistente e riposizionamento del manufatto a quota adeguata alla pavimentazione circostante, realizzazione raccordo con stesura del tappetino d'usura tale da rendere il piano di calpestio perfettamente complanare.

-

ATTENZIONE !

Occorre fare una buona rasatura della finitura superficiale per evitare di creare altre criticità sulla pavimentazione per le persone con difficoltà motorie.

Riferimenti alla normativa nazionale

Legge 118/1971 art. 27
 Legge 41/1986 art. 32
 Legge 104/1992 art. 24
 D.M. 236/89 art. 4.2.1 - 8.2.1
 D.P.R. 503/96 art. 4 - 5
 UNI/CEI EN 17210:2021 punto 7.1.12)

Note integrative:

Materiale suggerito: **Asfalto**

Criticità

Pavimentazione dissestata per la presenza di pozzetto/chiusino

Foto del rilievo



Esempio



DIMENSIONI E COSTI DELL'INTERVENTO	Oggetti	
	Superficie rampe mq.	
	Area mq.	,25
	Lunghezza ml.	
Costo dell'intervento		€. 39

Data del sopralluogo: 05/04/2023

N. Intervento

069

BERGAMI RINO

Descrizione prestazionale dell'intervento

Adeguamento tramite asporto della pavimentazione esistente e riposizionamento del manufatto a quota adeguata alla pavimentazione circostante, realizzazione raccordo con stesura del tappetino d'usura tale da rendere il piano di calpestio perfettamente complanare.

-

ATTENZIONE !

Occorre fare una buona rasatura della finitura superficiale per evitare di creare altre criticità sulla pavimentazione per le persone con difficoltà motorie.

Riferimenti alla normativa nazionale

Legge 118/1971 art. 27
 Legge 41/1986 art. 32
 Legge 104/1992 art. 24
 D.M. 236/89 art. 4.2.1 - 8.2.1
 D.P.R. 503/96 art. 4 - 5
 UNI/CEI EN 17210:2021 punto 7.1.12)

Note integrative:

Materiale suggerito: **Asfalto**

Criticità

Pavimentazione dissestata per la presenza di pozzetto/chiusino

Foto del rilievo



Esempio



DIMENSIONI E COSTI DELL'INTERVENTO	Oggetti	
	Superficie rampe mq.	
	Area mq.	,25
	Lunghezza ml.	
Costo dell'intervento		€. 39

Data del sopralluogo: 05/04/2023

N. Intervento

402

BOCCACCIO GIOVANNI

Descrizione prestazionale dell'intervento

Adeguamento della pavimentazione dissestata tramite demolizione e rifacimento della stessa o sostituzione di parte di essa, con finitura tale da rendere il piano di calpestio perfettamente complanare e raccordato adeguatamente alla pavimentazione esistente.

-

ATTENZIONE !

Occorre fare una buona rasatura della finitura superficiale per evitare di creare altre criticità sulla pavimentazione per le persone con difficoltà motorie.

Criticità

Presenza di sconnessioni, buche isolate, deformazioni della pavimentazione esistente, assenza di porzioni di essa.

Foto del rilievo



Esempio

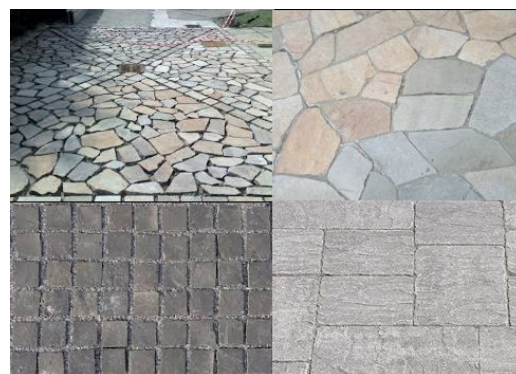

Riferimenti alla normativa nazionale

UNI/CEI EN 17210:2021 punto 7.1.4), 7,1,5

Legge 118/1971 art. 27

Legge 41/1986 art. 32

Legge 104/1992 art. 24

D.P.R. 380/2001 art. 82

D.M. 236/89 art. 4.2.1 - 8.2.1 D.P.R. 503/96 art. 4 - 5

Note integrative:

Materiale suggerito: **Asfalto**

DIMENSIONI E COSTI DELL'INTERVENTO	Oggetti	
	Superficie rampe mq.	
	Area mq.	1,5
	Lunghezza ml.	
	Costo dell'intervento	€. 54

Data del sopralluogo: 03/06/2024

N. Intervento

403

BOCCACCIO GIOVANNI

Descrizione prestazionale dell'intervento

Adeguamento della pavimentazione dissestata tramite demolizione e rifacimento della stessa o sostituzione di parte di essa, con finitura tale da rendere il piano di calpestio perfettamente complanare e raccordato adeguatamente alla pavimentazione esistente.

-

ATTENZIONE !

Occorre fare una buona rasatura della finitura superficiale per evitare di creare altre criticità sulla pavimentazione per le persone con difficoltà motorie.

Criticità

Presenza di sconnessioni, buche isolate, deformazioni della pavimentazione esistente, assenza di porzioni di essa.

Foto del rilievo



Esempio

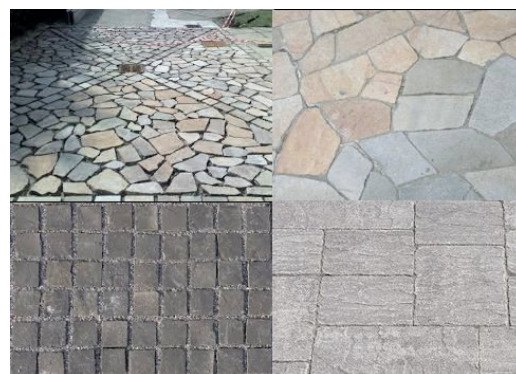

Riferimenti alla normativa nazionale

UNI/CEI EN 17210:2021 punto 7.1.4), 7,1,5

Legge 118/1971 art. 27

Legge 41/1986 art. 32

Legge 104/1992 art. 24

D.P.R. 380/2001 art. 82

D.M. 236/89 art. 4.2.1 - 8.2.1 D.P.R. 503/96 art. 4 - 5

Note integrative:

Materiale suggerito: **Asfalto**

DIMENSIONI E COSTI DELL'INTERVENTO	Oggetti	
	Superficie rampe mq.	
	Area mq.	1,5
	Lunghezza ml.	
	Costo dell'intervento	€. 54

Data del sopralluogo: 03/06/2024

N. Intervento

404

BOCCACCIO GIOVANNI

Descrizione prestazionale dell'intervento

Demolizione e rifacimento di parte di pavimentazione esistente al fine di ottenere il piano di calpestio con pendenza trasversale non superiore all'1%.

ATTENZIONE !

Si suggerisce una pendenza trasversale ottimale dell'1% e comunque non superiore al 2% solo se su brevi tratti (qualche metro).

Riferimenti alla normativa nazionale

Legge 118/1971 art. 27
 Legge 41/1986 art. 32
 Legge 104/1992 art. 24
 D.M. 236/89 art. 4.2.1 - 8.2.1
 D.P.R. 503/96 art. 4 - 5
 UNI/CEI EN 17210:2021 punto 7.1.4), 7,1,5

Note integrative:

Materiale suggerito: **Asfalto**

Criticità

Presenza di pendenza trasversale eccessiva

Foto del rilievo



Esempio



DIMENSIONI E COSTI DELL'INTERVENTO

Oggetti	
Superficie rampe mq.	
Area mq.	7,2
Lunghezza ml.	
Costo dell'intervento	€. 787

Data del sopralluogo: 03/06/2024

N. Intervento

405

BOCCACCIO GIOVANNI

Descrizione prestazionale dell'intervento

Raccordo del percorso attraverso la creazione, con asporto di materiale, di due rampe di lunghezza sufficiente ad ottenere una pendenza non superiore al 5% e di larghezza di cm 120. Qualora la rampa sia proposta sulla direttrice del marciapiede la cui larghezza risulti inferiore a cm 120, questa sarà comunque di larghezza non inferiore a cm 100.

Lo stallo che dovrà essere creato al termine della rampa sarà complanare alla sede stradale e la larghezza pari all'attraversamento pedonale o passo carraio ove esistano e comunque non inferiore a cm 150.

Quando la differenza di quota fra i due piani (pedonale e carrabile) è maggiore di cm 20, si suggerisce di corredarla con cordolo battiruota o elemento di medesima risposta funzionale, nonché di corrimano, su almeno uno dei lati, visivamente percepibile alle persone ipovedenti.

ATTENZIONE !

Occorre fare una buona rasatura della finitura superficiale (attraverso la compattazione e la rullatura del materiale) per evitare di creare altre criticità sulla pavimentazione per le persone con difficoltà motorie. Ovvero non creare spessori e fonti di inciampo.

Riferimenti alla normativa nazionale

Legge 118/1971 art. 27
 Legge 41/1986 art. 32
 Legge 104/1992 art. 24
 D.P.R. 503/96 art. 4 - 5
 D.M. 236/89 art. 4.1.11 - 4.2.1 - 8.2.1
 Legge 104/92 art. 24
 UNI/CEI EN 17210:2021 punto 5.3.2), 6.4.3.2), 7.1.4), 10.1), 10.1.12)

Note integrative:

Materiale suggerito: **Asfalto**

Criticità

Dislivello causato da gradino di 2/30 cm

Foto del rilievo

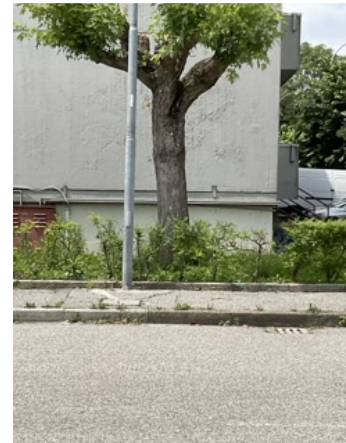

Esempio

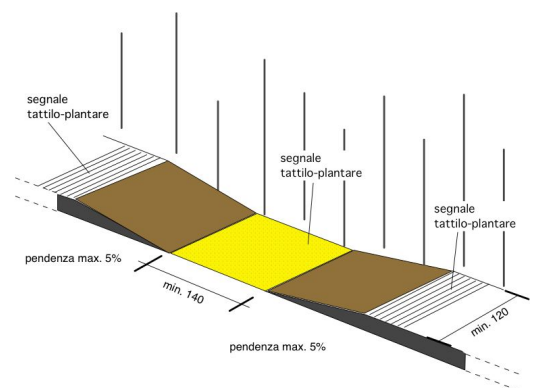

DIMENSIONI E COSTI DELL'INTERVENTO	Oggetti	
	Superficie rampe mq.	9,45
	Area mq.	
	Lunghezza ml.	
	Costo dell'intervento	€ 784

Data del sopralluogo: 03/06/2024

N. Intervento

406

BOCCACCIO GIOVANNI

Descrizione prestazionale dell'intervento

Raccordo del percorso attraverso la creazione, con asporto di materiale, di due rampe di lunghezza sufficiente ad ottenere una pendenza non superiore al 5% e di larghezza di cm 120. Qualora la rampa sia proposta sulla direttrice del marciapiede la cui larghezza risulti inferiore a cm 120, questa sarà comunque di larghezza non inferiore a cm 100.

Lo stallo che dovrà essere creato al termine della rampa sarà complanare alla sede stradale e la larghezza pari all'attraversamento pedonale o passo carraio ove esistano e comunque non inferiore a cm 150.

Quando la differenza di quota fra i due piani (pedonale e carrabile) è maggiore di cm 20, si suggerisce di corredarla con cordolo battiruota o elemento di medesima risposta funzionale, nonché di corrimano, su almeno uno dei lati, visivamente percepibile alle persone ipovedenti.

ATTENZIONE !

Occorre fare una buona rasatura della finitura superficiale (attraverso la compattazione e la rullatura del materiale) per evitare di creare altre criticità sulla pavimentazione per le persone con difficoltà motorie. Ovvero non creare spessori e fonti di inciampo.

Riferimenti alla normativa nazionale

Legge 118/1971 art. 27
 Legge 41/1986 art. 32
 Legge 104/1992 art. 24
 D.P.R. 503/96 art. 4 - 5
 D.M. 236/89 art. 4.1.11 - 4.2.1 - 8.2.1
 Legge 104/92 art. 24
 UNI/CEI EN 17210:2021 punto 5.3.2), 6.4.3.2), 7.1.4), 10.1), 10.1.12)

Note integrative:

Materiale suggerito: **Asfalto**

Criticità

Dislivello causato da gradino di 2/30 cm

Foto del rilievo

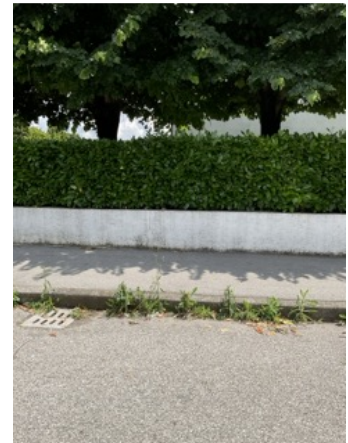

Esempio

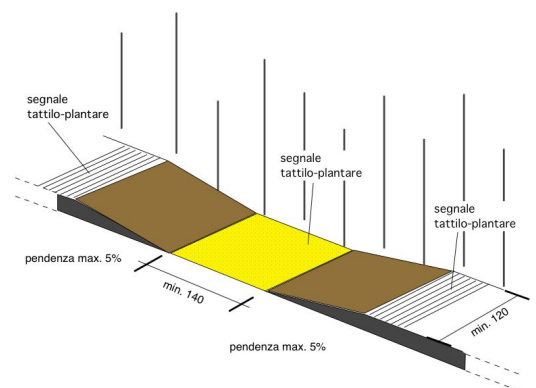

DIMENSIONI E COSTI DELL'INTERVENTO	Oggetti	
	Superficie rampe mq.	10,89
	Area mq.	
	Lunghezza ml.	
	Costo dell'intervento	€. 904

Data del sopralluogo: 03/06/2024

N. Intervento

407

BOCCACCIO GIOVANNI

Descrizione prestazionale dell'intervento

Esecuzione di nuove zebrature atte a segnalare attraversamento pedonale. I segnali orizzontali devono essere realizzati con materiali tali da renderli visibili sia di giorno che di notte anche in presenza di pioggia o con fondo stradale bagnato; devono essere realizzati con materiali antisdrucciolevoli e non devono sporgere più di 3 mm dal piano della pavimentazione.

Gli attraversamenti pedonali sono evidenziati sulla carreggiata mediante zebrature con strisce bianche parallele alla direzione di marcia dei veicoli, di lunghezza non inferiore a 2,50 m, sulle strade locali e su quelle urbane di quartiere, e a 4 m, sulle altre strade; la larghezza delle strisce e degli intervalli e' di 50 cm.

La larghezza degli attraversamenti pedonali deve essere comunque commisurata al flusso del traffico pedonale.

Qualora presente la pista ciclabile, dotare la stessa di apposita segnaletica di attraversamento prevista dal C.d.S.

ATTENZIONE !

Le caratteristiche fotometriche, colorimetriche di antiscivolosità e di durata dei materiali da usare per i segnali orizzontali, nonché i metodi di misura di dette caratteristiche, sono stabiliti da apposito disciplinare tecnico approvato con decreto del ministro dei Lavori pubblici, da pubblicare sulla Gazzetta Ufficiale.

Riferimenti alla normativa nazionale

Legge 118/1971 art. 27

Legge 41/1986 art. 32

Legge 104/1992 art. 24

D.P.R. 503/96 art. 6

UNI/CEI EN 17210:2021 punto 7.3)

Note integrative:

Materiale suggerito: **Vernice**

Criticità

Assenza di strisce zebrate

Foto del rilievo

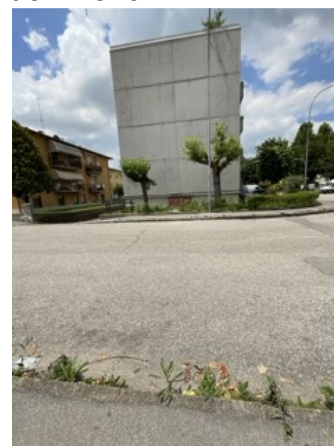

Esempio

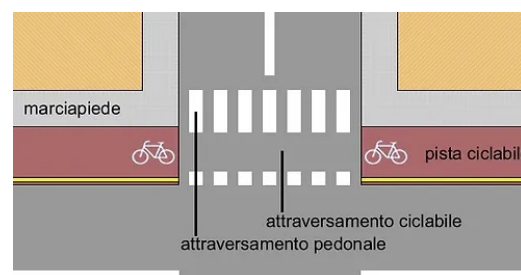

DIMENSIONI E COSTI DELL'INTERVENTO	Oggetti	
	Superficie rampe mq.	
	Area mq.	15
	Lunghezza ml.	
	Costo dell'intervento	€. 1.695

Data del sopralluogo: 03/06/2024

N. Intervento

408

BOCCACCIO GIOVANNI

Descrizione prestazionale dell'intervento

Raccordo del percorso attraverso la creazione, con asporto di materiale, di due rampe di lunghezza sufficiente ad ottenere una pendenza non superiore al 5% e di larghezza di cm 120. Qualora la rampa sia proposta sulla direttrice del marciapiede la cui larghezza risulti inferiore a cm 120, questa sarà comunque di larghezza non inferiore a cm 100.

Lo stallo che dovrà essere creato al termine della rampa sarà complanare alla sede stradale e la larghezza pari all'attraversamento pedonale o passo carraio ove esistano e comunque non inferiore a cm 150.

Quando la differenza di quota fra i due piani (pedonale e carrabile) è maggiore di cm 20, si suggerisce di corredarla con cordolo battiruota o elemento di medesima risposta funzionale, nonché di corrimano, su almeno uno dei lati, visivamente percepibile alle persone ipovedenti.

ATTENZIONE !

Occorre fare una buona rasatura della finitura superficiale (attraverso la compattazione e la rullatura del materiale) per evitare di creare altre criticità sulla pavimentazione per le persone con difficoltà motorie. Ovvero non creare spessori e fonti di inciampo.

Riferimenti alla normativa nazionale

Legge 118/1971 art. 27
 Legge 41/1986 art. 32
 Legge 104/1992 art. 24
 D.P.R. 503/96 art. 4 - 5
 D.M. 236/89 art. 4.1.11 - 4.2.1 - 8.2.1
 Legge 104/92 art. 24
 UNI/CEI EN 17210:2021 punto 5.3.2), 6.4.3.2), 7.1.4), 10.1), 10.1.12)

Note integrative:

Materiale suggerito: **Asfalto**

Criticità

Dislivello causato da gradino di 2/30 cm

Foto del rilievo



Esempio

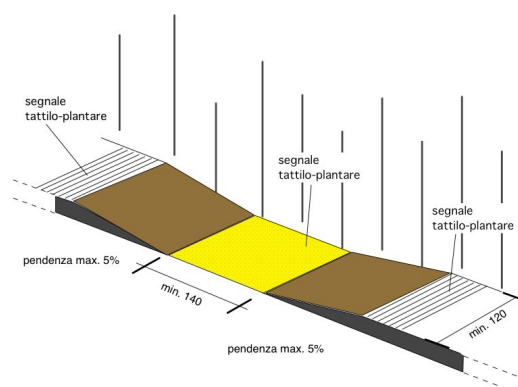

DIMENSIONI E COSTI DELL'INTERVENTO	Oggetti	
	Superficie rampe mq.	15,66
	Area mq.	
	Lunghezza ml.	
Costo dell'intervento		€. 1.300

Data del sopralluogo: 03/06/2024

N. Intervento

409

BOCCACCIO GIOVANNI

Descrizione prestazionale dell'intervento

Raccordo del percorso attraverso la creazione, con asporto di materiale, di due rampe di lunghezza sufficiente ad ottenere una pendenza non superiore al 5% e di larghezza pari alla larghezza del marciapiede. Qualora la rampa sia proposta sulla direttrice del marciapiede la cui larghezza dello stesso risulti superiore a cm 200, questa sarà comunque di larghezza non inferiore a cm 120 e posta sul lato interno del percorso.

Ogni rampa di nuova realizzazione dovrà sempre avere una superficie trattata, in modo tale da rendere percepibile il manufatto da parte delle persone non vedenti attraverso un segnale tattilo plantare ottenibile mediante incisione del materiale secondo la codificazione determinata dalle associazioni locali delle persone non vedenti. Il medesimo materiale costituente la rampa dovrà essere cromaticamente percepibile dalle persone ipovedenti attraverso idoneo contrasto.

All'angolo esterno dello stallo, qualora sia possibile, è opportuno inserire un'adeguata segnaletica di contenimento del percorso protetto.

Quando la differenza di quota fra i due piani (pedonale e carrabile) è maggiore di cm 20, si suggerisce di corredarla con cordolo battiruota o elemento di medesima risposta funzionale, nonché di corrimano, su almeno uno dei lati, visivamente percepibile alle persone ipovedenti.

ATTENZIONE !

Occorre fare una buona rasatura della finitura superficiale (attraverso la compattazione e la rullatura del materiale) per evitare di creare altre criticità sulla pavimentazione per le persone con difficoltà motorie. Ovvero non creare spessori e fonti di inciampo.

Riferimenti alla normativa nazionale

Legge 118/1971 art. 27

Legge 41/1986 art. 32

Legge 104/1992 art. 24

D.M. 236/89 art. 4.1.11 - 8.1.11

D.P.R. 503/96 art. 7

UNI/CEI EN 17210:2021 punto 5.3.2), 6.4.3.2), 7.1.4), 10.1), 10.1.12)

Note integrative:

Materiale suggerito: **Asfalto**

Criticità

Dislivello causato da gradino di 2/30 cm

Foto del rilievo



Esempio

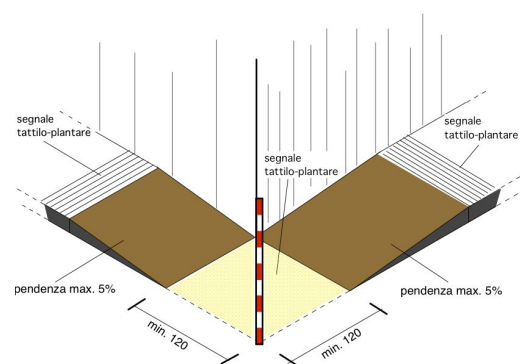

DIMENSIONI E COSTI DELL'INTERVENTO	Oggetti	
	Superficie rampe mq.	11,34
	Area mq.	
	Lunghezza ml.	
	Costo dell'intervento	€ 919

Data del sopralluogo: 03/06/2024

N. Intervento

410

BOCCACCIO GIOVANNI

Descrizione prestazionale dell'intervento

Raccordo del percorso attraverso la creazione, con asporto di materiale, di due rampe di lunghezza sufficiente ad ottenere una pendenza non superiore al 5% e di larghezza pari alla larghezza del marciapiede. Qualora la rampa sia proposta sulla direttrice del marciapiede la cui larghezza dello stesso risulti superiore a cm 200, questa sarà comunque di larghezza non inferiore a cm 120 e posta sul lato interno del percorso.

Ogni rampa di nuova realizzazione dovrà sempre avere una superficie trattata, in modo tale da rendere percepibile il manufatto da parte delle persone non vedenti attraverso un segnale tattilo plantare ottenibile mediante incisione del materiale secondo la codificazione determinata dalle associazioni locali delle persone non vedenti. Il medesimo materiale costituente la rampa dovrà essere cromaticamente percepibile dalle persone ipovedenti attraverso idoneo contrasto.

All'angolo esterno dello stallo, qualora sia possibile, è opportuno inserire un'adeguata segnaletica di contenimento del percorso protetto.

Quando la differenza di quota fra i due piani (pedonale e carrabile) è maggiore di cm 20, si suggerisce di corredarla con cordolo battiruota o elemento di medesima risposta funzionale, nonché di corrimano, su almeno uno dei lati, visivamente percepibile alle persone ipovedenti.

ATTENZIONE !

Occorre fare una buona rasatura della finitura superficiale (attraverso la compattazione e la rullatura del materiale) per evitare di creare altre criticità sulla pavimentazione per le persone con difficoltà motorie. Ovvero non creare spessori e fonti di inciampo.

Riferimenti alla normativa nazionale

Legge 118/1971 art. 27

Legge 41/1986 art. 32

Legge 104/1992 art. 24

D.M. 236/89 art. 4.1.11 - 8.1.11

D.P.R. 503/96 art. 7

UNI/CEI EN 17210:2021 punto 5.3.2), 6.4.3.2), 7.1.4), 10.1), 10.1.12)

Note integrative:

Materiale suggerito: **Asfalto**

Criticità

Dislivello causato da gradino di 2/30 cm

Foto del rilievo



Esempio

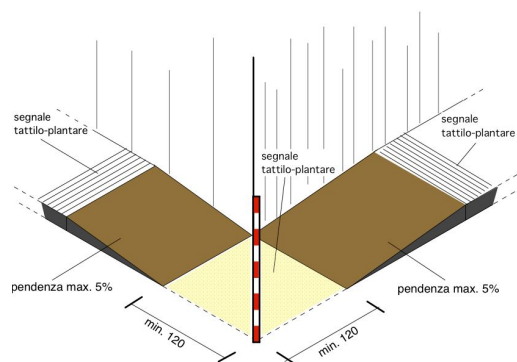

DIMENSIONI E COSTI DELL'INTERVENTO	Oggetti	
	Superficie rampe mq.	11,34
	Area mq.	
	Lunghezza ml.	
	Costo dell'intervento	€. 919

Data del sopralluogo: 03/06/2024

N. Intervento

494

BOSI TORINO

Descrizione prestazionale dell'intervento

Demolizione della rampa esistente e ricostruzione della stessa con pendenza longitudinale tale da consentirne l'agevole superamento da parte di tutti (preferibilmente inferiore/uguale al 5%), e pendenza trasversale non superiore all'1%.

La pavimentazione dovrà essere antisdrucchiolare, uniforme e compatta.

La rampa dovrà avere larghezza non inferiore a cm 120 (se possibile larghezza 150 cm). Per lunghezze superiori a 10 m è necessario interrompere la rampa con un piano orizzontale intermedio di dimensioni non inferiori a cm 150x150.

Quando la differenza di quota fra i due piani (pedonale e carrabile) è maggiore di cm 20, si suggerisce di corredarla con cordolo battiruota o elemento di medesima risposta funzionale, nonché di corrimano, su almeno uno dei lati, visivamente percepibile anche a distanza al fine di ottenere anche una buona presegnalazione per ipovedenti.

-

ATTENZIONE !

Occorre fare una buona rasatura della finitura superficiale (attraverso la compattazione e la rullatura del materiale) per evitare di creare altre criticità sulla pavimentazione per le persone con difficoltà motorie. Ovvero non creare spessori e fonti di inciampo.

Il materiale del corrimano dovrebbe avere caratteristiche antisdrucchiolate ed essere piacevole al tatto. Il materiale non deve trasmettere un calore eccessivo quando esposto lungamente al sole.

Riferimenti alla normativa nazionale

Legge 118/1971 art. 27

Legge 41/1986 art. 32

Legge 104/1992 art. 24

D.M. 236/89 art. 4.1.11 - 4.2.1 - 8.2.1

D.P.R. 503/96 art. 4 - 5

Legge 104/92 art. 24

UNI/CEI EN 17210:2021 punto 5.3.2), 6.4.3.2), 7.1.4), 10.1), 10.1.12)

Note integrative:

Materiale suggerito: **Asfalto**

Criticità

Scivolo con pendenza eccessiva

Foto del rilievo



Esempio



DIMENSIONI E COSTI DELL'INTERVENTO	Oggetti	
	Superficie rampe mq.	2,4
	Area mq.	
	Lunghezza ml.	
	Costo dell'intervento	€ 172

Data del sopralluogo: 11/06/2024

N. Intervento

495

BOSI TORINO

Descrizione prestazionale dell'intervento

Inserimento sulla panchina da esterni di almeno un bracciolo ogni 80 cm. con un minimo di due, alti 20-25 cm sopra il livello di seduta ed estesi oltre il margine frontale della panca. Le gambe d'appoggio non dovranno ostacolare l'accostamento di una sedia a ruote, per il quale si dovrà inoltre prevedere uno spazio libero di almeno 90 x 90 cm adiacente alla seduta stessa.

Criticità

Seduta senza braccioli

Foto del rilievo



Esempio

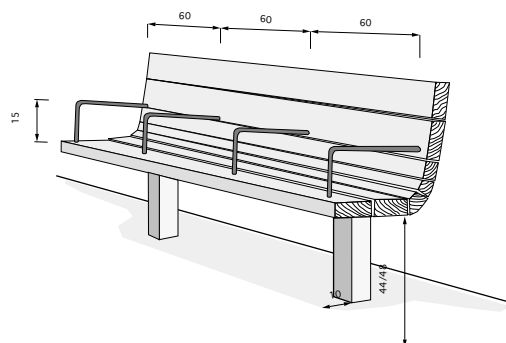

Riferimenti alla normativa nazionale

Legge 118/1971 art. 27

Legge 41/1986 art. 32

Legge 104/1992 art. 24

D.P.R. 503/96 art. 4

Min. Ambiente Dr. 7 febbraio 2023 art.4.1.1

Note integrative:

Materiale suggerito:

DIMENSIONI E COSTI DELL'INTERVENTO	Oggetti	2
	Superficie rampe mq.	
	Area mq.	
	Lunghezza ml.	
Costo dell'intervento		€. 400

Data del sopralluogo: 11/06/2024

N. Intervento

496

BOSI TORINO

Descrizione prestazionale dell'intervento

Demolizione della rampa esistente e ricostruzione della stessa con pendenza longitudinale tale da consentirne l'agevole superamento da parte di tutti (preferibilmente inferiore/uguale al 5%), e pendenza trasversale non superiore all'1%.

La pavimentazione dovrà essere antisdrucchiolevole, uniforme e compatta.

La rampa dovrà avere larghezza non inferiore a cm 120 (se possibile larghezza 150 cm). Per lunghezze superiori a 10 m è necessario interrompere la rampa con un piano orizzontale intermedio di dimensioni non inferiori a cm 150x150.

Quando la differenza di quota fra i due piani (pedonale e carrabile) è maggiore di cm 20, si suggerisce di corredarla con cordolo battiruota o elemento di medesima risposta funzionale, nonché di corrimano, su almeno uno dei lati, visivamente percepibile anche a distanza al fine di ottenere anche una buona presegnalazione per ipovedenti.

ATTENZIONE !

Occorre fare una buona rasatura della finitura superficiale (attraverso la compattazione e la rullatura del materiale) per evitare di creare altre criticità sulla pavimentazione per le persone con difficoltà motorie. Ovvero non creare spessori e fonti di inciampo.

Il materiale del corrimano dovrebbe avere caratteristiche antisdrucchiolevoli ed essere piacevole al tatto. Il materiale non deve trasmettere un calore eccessivo quando esposto lungamente al sole.

Riferimenti alla normativa nazionale

Legge 118/1971 art. 27

Legge 41/1986 art. 32

Legge 104/1992 art. 24

D.M. 236/89 art. 4.1.11 - 4.2.1 - 8.2.1

D.P.R. 503/96 art. 4 - 5

Legge 104/92 art. 24

UNI/CEI EN 17210:2021 punto 5.3.2), 6.4.3.2), 7.1.4), 10.1), 10.1.12)

Note integrative:

Materiale suggerito: **Massello autobloccante**

Criticità

Scivolo con pendenza eccessiva

Foto del rilievo



Esempio



DIMENSIONI E COSTI DELL'INTERVENTO	Oggetti	
	Superficie rampe mq.	3,6
	Area mq.	
	Lunghezza ml.	
	Costo dell'intervento	€. 353

Data del sopralluogo: 11/06/2024

N. Intervento

520

BOSI TORINO

Descrizione prestazionale dell'intervento

Raccordo del percorso attraverso la creazione, con asporto di materiale, di una rampa di lunghezza sufficiente ad ottenere una pendenza non superiore al 5% e di larghezza pari alla larghezza del marciapiede. Qualora la rampa sia proposta sulla direttrice del marciapiede la cui larghezza dello stesso risulti superiore a cm.200, questa sarà comunque di larghezza non inferiore a cm.120.

Ogni rampa di nuova realizzazione dovrà sempre avere una superficie trattata, in modo tale da rendere percepibile il manufatto da parte delle persone non vedenti attraverso un segnale tattilo plantare ottenibile mediante incisione del materiale secondo la codificazione determinata dalle associazioni locali delle persone non vedenti. Il medesimo materiale costituente la rampa dovrà essere cromaticamente percepibile dalle persone ipovedenti attraverso idoneo contrasto dei materiali.

Quando la differenza di quota fra i due piani (pedonale e carrabile) è maggiore di cm 20, si suggerisce di corredarla con cordolo battiruota o elemento di medesima risposta funzionale, nonché di corrimano, su almeno uno dei lati, visivamente percepibile alle persone ipovedenti.

Riferimenti alla normativa nazionale

Legge 118/1971 art. 27

Legge 41/1986 art. 32

Legge 104/1992 art. 24

D.M. 236/89 art. 4.1.11 - 4.2.1 - 8.2.1

D.P.R. 503/96 art. 4 - 5

Legge 104/92 art. 24

UNI/CEI EN 17210:2021 punto 5.3.2), 6.4.3.2), 7.1.4), 10.1), 10.1.12)

Note integrative:

Ad angolo

Materiale suggerito: **Asfalto**

Criticità

Dislivello causato da gradino di 2/30 cm

Foto del rilievo



Esempio

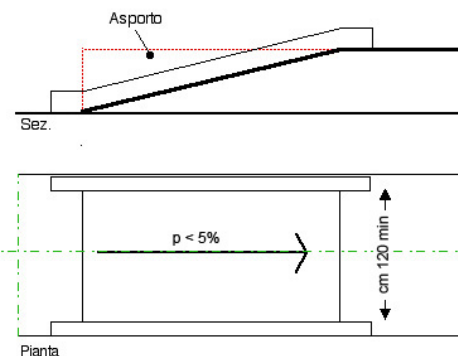

DIMENSIONI E COSTI DELL'INTERVENTO	Oggetti	
	Superficie rampe mq.	3
	Area mq.	
	Lunghezza ml.	
	Costo dell'intervento	€ 279

Data del sopralluogo: 11/06/2024

N. Intervento

521

BOSI TORINO

Descrizione prestazionale dell'intervento

Raccordo del percorso attraverso la creazione, con asporto di materiale, di una rampa di lunghezza sufficiente ad ottenere una pendenza non superiore al 5% e di larghezza pari alla larghezza del marciapiede. Qualora la rampa sia proposta sulla direttrice del marciapiede la cui larghezza dello stesso risulti superiore a cm.200, questa sarà comunque di larghezza non inferiore a cm.120.

Ogni rampa di nuova realizzazione dovrà sempre avere una superficie trattata, in modo tale da rendere percepibile il manufatto da parte delle persone non vedenti attraverso un segnale tattilo plantare ottenibile mediante incisione del materiale secondo la codificazione determinata dalle associazioni locali delle persone non vedenti. Il medesimo materiale costituente la rampa dovrà essere cromaticamente percepibile dalle persone ipovedenti attraverso idoneo contrasto dei materiali.

Quando la differenza di quota fra i due piani (pedonale e carrabile) è maggiore di cm 20, si suggerisce di corredarla con cordolo battiruota o elemento di medesima risposta funzionale, nonché di corrimano, su almeno uno dei lati, visivamente percepibile alle persone ipovedenti.

Riferimenti alla normativa nazionale

Legge 118/1971 art. 27
 Legge 41/1986 art. 32
 Legge 104/1992 art. 24
 D.M. 236/89 art. 4.1.11 - 4.2.1 - 8.2.1
 D.P.R. 503/96 art. 4 - 5
 Legge 104/92 art. 24
 UNI/CEI EN 17210:2021 punto 5.3.2), 6.4.3.2), 7.1.4), 10.1), 10.1.12)

Note integrative:

Materiale suggerito: **Asfalto**

Criticità

Dislivello causato da gradino di 2/30 cm

Foto del rilievo



Esempio

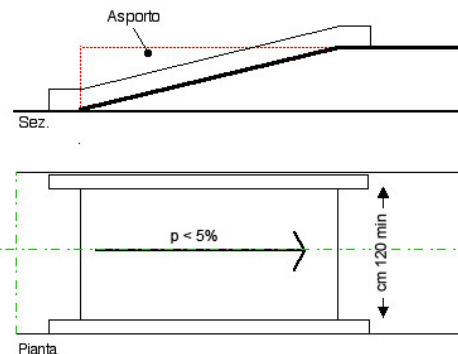

DIMENSIONI E COSTI DELL'INTERVENTO	Oggetti	
	Superficie rampe mq.	3,6
	Area mq.	
	Lunghezza ml.	
	Costo dell'intervento	€. 335

Data del sopralluogo: 11/06/2024

N. Intervento

522

BOSI TORINO

Descrizione prestazionale dell'intervento

Adeguamento della pavimentazione dissestata tramite demolizione e rifacimento della stessa o sostituzione di parte di essa, con finitura tale da rendere il piano di calpestio perfettamente complanare e raccordato adeguatamente alla pavimentazione esistente.

-

ATTENZIONE !

Occorre fare una buona rasatura della finitura superficiale per evitare di creare altre criticità sulla pavimentazione per le persone con difficoltà motorie.

Riferimenti alla normativa nazionale

UNI/CEI EN 17210:2021 punto 7.1.4), 7,1,5

Legge 118/1971 art. 27

Legge 41/1986 art. 32

Legge 104/1992 art. 24

D.P.R. 380/2001 art. 82

D.M. 236/89 art. 4.2.1 - 8.2.1 D.P.R. 503/96 art. 4 - 5

Note integrative:

Materiale suggerito: **Asfalto**

Criticità

Presenza di sconnessioni, buche isolate, deformazioni della pavimentazione esistente, assenza di porzioni di essa.

Foto del rilievo



Esempio

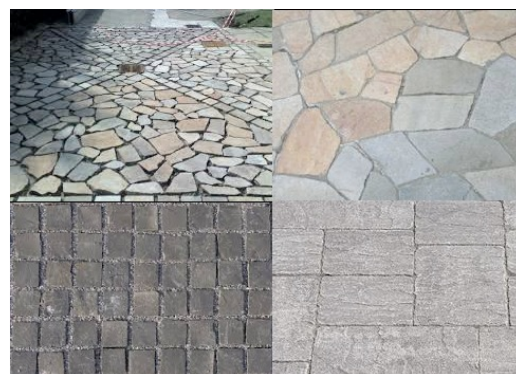

DIMENSIONI E COSTI DELL'INTERVENTO	Oggetti	
	Superficie rampe mq.	
	Area mq.	20
	Lunghezza ml.	
	Costo dell'intervento	€ 726

Data del sopralluogo: 11/06/2024

N. Intervento

523

BOSI TORINO

Descrizione prestazionale dell'intervento

Realizzazione di segnaletica con riga bianca su pavimentazione in bitume, di larghezza 12-15 cm, a delimitazione di porzione di percorso riservata ai pedoni, finalizzata ad aumentarne il livello di sicurezza in ambiti caratterizzati da scarso traffico veicolare.

ATTENZIONE !

Per tutta la larghezza del percorso pedonale dovrà essere verificato il buon stato di manutenzione della pavimentazione.

Riferimenti alla normativa nazionale

Legge 118/1971 art. 27
 Legge 41/1986 art. 32
 Legge 104/1992 art. 24
 D.M. 236/89 art. 4.2.1 - 4.3
 D.P.R. 503/96 art. 1 - 4 - 5 - 9 - 17
 UNI/CEI EN 17210:2021 punto 5.3.2)

Note integrative:

Materiale suggerito: **Vernice**

Criticità

Assenza di protezione del percorso pedonale

Foto del rilievo



Esempio

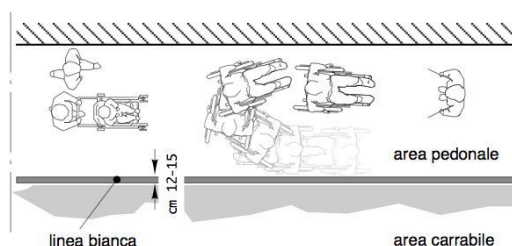

DIMENSIONI E COSTI DELL'INTERVENTO	Oggetti	
	Superficie rampe mq.	
	Area mq.	
	Lunghezza ml.	19
Costo dell'intervento		€ 285

Data del sopralluogo: 11/06/2024

N. Intervento

524

BOSI TORINO

Descrizione prestazionale dell'intervento

Eliminazione del dislivello attraverso la realizzazione di un raccordo della pavimentazione con l'area carrabile mediante la sovrapposizione di materiale come l'esistente.

-

ATTENZIONE !

Occorre fare una buona rasatura della finitura superficiale (attraverso la compattazione e la rullatura del materiale) per evitare di creare altre criticità sulla pavimentazione per le persone con difficoltà motorie. Ovvero non creare spessori e fonti di inciampo.

Criticità

Dislivello causato da gradino max 2,5 cm

Foto del rilievo



Esempio

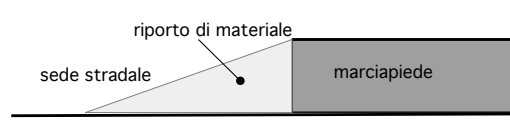

Riferimenti alla normativa nazionale

Legge 118/1971 art. 27

Legge 41/1986 art. 32

Legge 104/1992 art. 24

D.M. 236/89 art. 4.1.11 - 8.1.11

D.P.R. 503/96 art. 7

UNI/CEI EN 17210:2021 punto 5.3.2), 6.4.3.2), 7.1.4), 10.1), 10.1.12)

Note integrative:

Materiale suggerito: **Asfalto**

DIMENSIONI E COSTI DELL'INTERVENTO	Oggetti	
	Superficie rampe mq.	
	Area mq.	,2
	Lunghezza ml.	
Costo dell'intervento		€. 5

Data del sopralluogo: 11/06/2024

N. Intervento

278

CANTELLI GUIDO

Descrizione prestazionale dell'intervento

Eliminazione dell'area di parcheggio esistente e riservata alle persone con disabilità in possesso dell'apposito contrassegno.

Criticità

Parcheggio collocato in posizione non idonea per la funzione richiesta

Foto del rilievo



Esempio

Nessuna immagine di supporto

Riferimenti alla normativa nazionale

Legge 118/1971 art. 27

Legge 41/1986 art. 32

Legge 104/1992 art. 24

D.P.R. 151/2012

UNI/CEI EN 17210:2021 punto 8.1.12)

Note integrative:

Ubicare vicino ingresso parco

Materiale suggerito: **Vernice**

DIMENSIONI E COSTI DELL'INTERVENTO	Oggetti	1
	Superficie rampe mq.	
	Area mq.	
	Lunghezza ml.	
	Costo dell'intervento	€. 300

Data del sopralluogo: 24/05/2024

N. Intervento

279

CANTELLI GUIDO

Descrizione prestazionale dell'intervento

Inserimento di segnalazione tattile costituita da fascia di larghezza 60 cm trattata a righe parallele con funzione di orientamento. Il percorso tattile termina con una segnaletica di "Attenzione/Servizio", ossia una striscia di 40 cm di profondità posta in prossimità della palina o della pensilina qualora esistente.

ATTENZIONE !

Il materiale da utilizzarsi deve essere consono al contesto in cui si trova. Sono da evitarsi materiali in gomma incollati ma bensì piastrelle di ceramica, pietra lavorata in superficie o materiale autobloccante.

Criticità

Assenza di segnalazione tattilo-plantare per l'intercettazione di pubblici servizi (Targa tattile, fermata del mezzo pubblico)

Foto del rilievo



Esempio

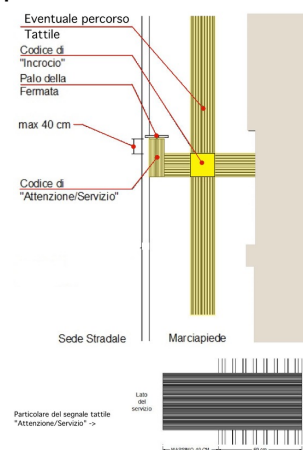

Riferimenti alla normativa nazionale

Legge 118/1971 art. 27
 Legge 41/1986 art. 32
 D.M. 236/89 art. 4.2.1 - 8.2
 D.P.R. 503/96 art. 4 - 5
 Legge 104/96 art. 24
 ISO/TC 59/SC 16 n° 140
 ISO/FDIS 23599:2012 (E)
 UNI/CEI EN 17210:2021 punto 5.3.2), 6.4.3.2), 6.4.4)

Note integrative:

Materiale suggerito: **Tipo LogesVetEvolution PVC**

DIMENSIONI E COSTI DELL'INTERVENTO

Oggetti	
Superficie rampe mq.	
Area mq.	
Lunghezza ml.	3,5
Costo dell'intervento	€. 665

Data del sopralluogo: 24/05/2024

N. Intervento

280

CANTELLI GUIDO

Descrizione prestazionale dell'intervento

Raccordo del percorso attraverso la creazione, con asporto di materiale, di una rampa di lunghezza sufficiente ad ottenere una pendenza non superiore al 5% e di larghezza pari alla larghezza del marciapiede. Qualora la rampa sia proposta sulla direttrice del marciapiede la cui larghezza dello stesso risulti superiore a cm.200, questa sarà comunque di larghezza non inferiore a cm.120.

Ogni rampa di nuova realizzazione dovrà sempre avere una superficie trattata, in modo tale da rendere percepibile il manufatto da parte delle persone non vedenti attraverso un segnale tattilo plantare ottenibile mediante incisione del materiale secondo la codificazione determinata dalle associazioni locali delle persone non vedenti. Il medesimo materiale costituente la rampa dovrà essere cromaticamente percepibile dalle persone ipovedenti attraverso idoneo contrasto dei materiali.

Quando la differenza di quota fra i due piani (pedonale e carrabile) è maggiore di cm 20, si suggerisce di corredarla con cordolo battiruota o elemento di medesima risposta funzionale, nonché di corrimano, su almeno uno dei lati, visivamente percepibile alle persone ipovedenti.

Riferimenti alla normativa nazionale

Legge 118/1971 art. 27

Legge 41/1986 art. 32

Legge 104/1992 art. 24

D.M. 236/89 art. 4.1.11 - 4.2.1 - 8.2.1

D.P.R. 503/96 art. 4 - 5

Legge 104/92 art. 24

UNI/CEI EN 17210:2021 punto 5.3.2), 6.4.3.2), 7.1.4), 10.1), 10.1.12)

Note integrative:

Materiale suggerito: **Conglomerato cementizio**

Criticità

Dislivello causato da gradino di 2/30 cm

Foto del rilievo

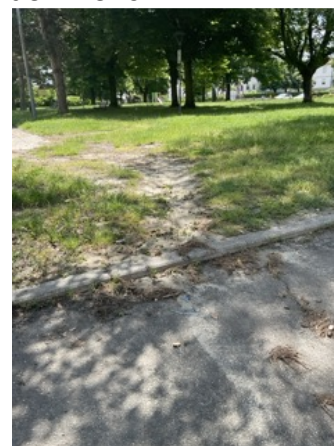

Esempio

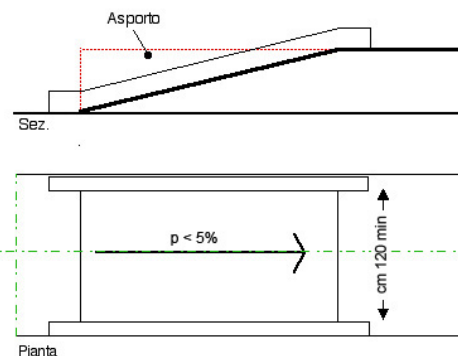

DIMENSIONI E COSTI DELL'INTERVENTO	Oggetti	
	Superficie rampe mq.	2
	Area mq.	
	Lunghezza ml.	
	Costo dell'intervento	€ 235

Data del sopralluogo: 24/05/2024

N. Intervento

281

CANTELLI GUIDO

Descrizione prestazionale dell'intervento

Tracciare il percorso e procedere con lo spianamento del terreno mediante lievo di pietrame e qualsiasi altro trovante di dimensioni tali da costituire ostacolo o discontinuità sulla superficie, con successivi reinterro, livellatura delle buche formatesi e compattazione con mezzo meccanico (rullo). Stesura di ghiaia in natura (stabilizzato con inerti vagliati fini) per la formazione di strato superficiale finito, compresa la cilindratura e compattazione con mezzi meccanici. Delimitare il percorso con cordoli o elementi similari con medesima funzione per consentire l'orientamento da parte delle persone non vedenti.

Criticità

Assenza di percorso idoneo per il collegamento con/fra oggetti d'arredo, giochi e quant'altro infrastrutturalmente presente nel parco/giardino.

Foto del rilievo



Esempio

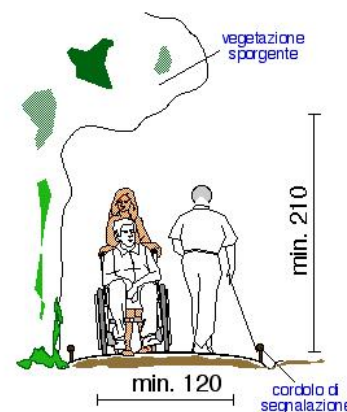

Riferimenti alla normativa nazionale

Note integrative:

Materiale suggerito: **Levocell**

DIMENSIONI E COSTI DELL'INTERVENTO	Oggetti	
	Superficie rampe mq.	
	Area mq.	228
	Lunghezza ml.	
Costo dell'intervento		€. 38.988

Data del sopralluogo: 24/05/2024

N. Intervento

282

CANTELLI GUIDO

Descrizione prestazionale dell'intervento

Inserimento sulla panchina da esterni di almeno un bracciolo ogni 80 cm. con un minimo di due, alti 20-25 cm sopra il livello di seduta ed estesi oltre il margine frontale della panca. Le gambe d'appoggio non dovranno ostacolare l'accostamento di una sedia a ruote, per il quale si dovrà inoltre prevedere uno spazio libero di almeno 90 x 90 cm adiacente alla seduta stessa.

Criticità

Seduta senza braccioli

Foto del rilievo



Esempio

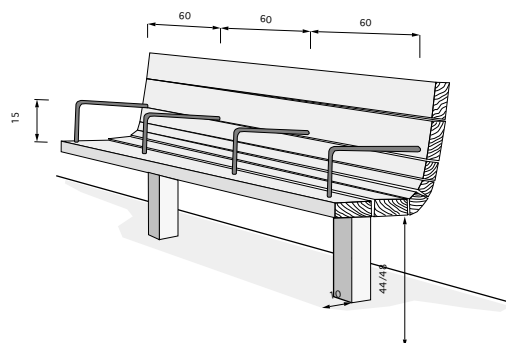

Riferimenti alla normativa nazionale

Legge 118/1971 art. 27

Legge 41/1986 art. 32

Legge 104/1992 art. 24

D.P.R. 503/96 art. 4

Min. Ambiente Dr. 7 febbraio 2023 art.4.1.1

Note integrative:

Materiale suggerito:

DIMENSIONI E COSTI DELL'INTERVENTO	Oggetti	4
	Superficie rampe mq.	
	Area mq.	
	Lunghezza ml.	
Costo dell'intervento		€ 800

Data del sopralluogo: 24/05/2024

N. Intervento

283

CANTELLI GUIDO

Descrizione prestazionale dell'intervento

Nella progettazione delle attrezzature per il ristoro, in particolare il tavolo pic-nic e le sedute devono essere pensati in modo tale da non creare emarginazione e nel contempo dare la possibilità alla persona con disabilità di potersi avvicinare e utilizzare il tavolo da più punti.

Il tavolo di forma rotonda potrebbe sembrare quello più adatto anche dal punto di vista della prossemica, ma le caratteristiche funzionali richieste lo rendono poco pratico.

La tipologia di tavolo più idonea è dunque quella rettangolare con i lati corti allungati di almeno 50 cm.. L'altezza del piano superiore da terra è importante per l'accostamento delle carrozzine elettroniche, questa non dovrebbe essere inferiore a cm. 75 da terra.

Criticità

Tavoli inadatti (altezza non regolare e impossibilità di accostarsi per una persona in carrozzina)

Foto del rilievo



Esempio

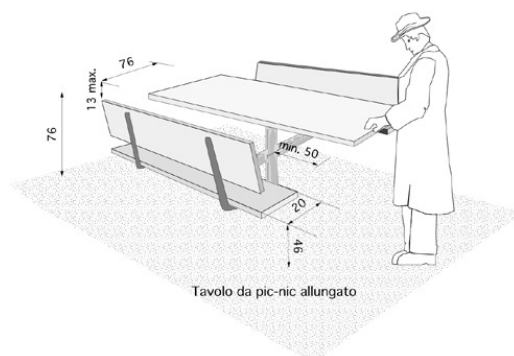

Riferimenti alla normativa nazionale

Legge 118/1971 art. 27

Legge 41/1986 art. 32

Legge 104/1992 art. 24

UNI/CEI EN 17210:2021 punto 9.1.13)

Min. Ambiente Dr. 7 febbraio 2023 art.4.1.1

Note integrative:

Materiale suggerito: **Legno per esterno**

DIMENSIONI E COSTI DELL'INTERVENTO	Oggetti	1
	Superficie rampe mq.	
	Area mq.	
	Lunghezza ml.	
Costo dell'intervento		€. 1.176

Data del sopralluogo: 24/05/2024

N. Intervento

284

CANTELLI GUIDO

Descrizione prestazionale dell'intervento

E' ormai noto che una regolare e moderata attivita' fisica e' il primo e fondamentale passo per ottenere benefici per lo spirito e il corpo e se fatta all'aria aperta e in compagnia diventa sinonimo di salute, benessere e buon umore. Perche' aiuta a migliorare la circolazione, l'equilibrio e la coordinazione ma soprattutto e' un invito a socializzare e a stare insieme.

I percorsi vita consistono in un circuito che si svolge di solito lungo un sentiero di pochi chilometri e che si sviluppa nel verde di un bosco o di un parco urbano.

Esso prevede un equilibrato programma di attività motorie ed è suddiviso in una serie di tappe distanziate tra loro da circa un centinaio di metri. Dopo una prima tappa di riscaldamento, le successive indicano ognuna un tipo diverso di esercizio, da eseguire a corpo libero oppure con l'ausilio di attrezzature fornite appositamente lungo il percorso. Le tappe si raggiungono ad un leggero passo di corsa (da qui la forte componente aerobica del percorso vita), respirando profondamente per una migliore coordinazione del movimento.

La chiave del successo di questa formula risiede nel l'essere praticabile da tutti (bambini, adulti, anziani, atleti e non), in quanto permette l'adattamento del programma di esercizi alle specifiche condizioni e possibilità di ognuno, ma anche l'ambientazione dei percorsi nel fresco e salutare verde dei parchi costituisce un elemento di forte richiamo. Infine, non va dimenticata la piena libertà di scelta dei giorni, degli orari di frequenza e di intensità e quantità dell'esercizio.

Note integrative:

Spostare attuale altalena accessibile e integrarla

Materiale suggerito:

Criticità

Assenza di percorso vita: assenza di attrezzature fruibili

Foto del rilievo



Esempio



DIMENSIONI E COSTI DELL'INTERVENTO	Oggetti	2
	Superficie rampe mq.	
	Area mq.	
	Lunghezza ml.	
	Costo dell'intervento	€ 3.000

Data del sopralluogo: 24/05/2024

N. Intervento

336

CANTELLI GUIDO

Descrizione prestazionale dell'intervento

Realizzazione di segnaletica con riga bianca su pavimentazione in bitume, di larghezza 12-15 cm, a delimitazione di porzione di percorso riservata ai pedoni, finalizzata ad aumentarne il livello di sicurezza in ambiti caratterizzati da scarso traffico veicolare.

ATTENZIONE !

Per tutta la larghezza del percorso pedonale dovrà essere verificato il buon stato di manutenzione della pavimentazione.

Riferimenti alla normativa nazionale

[Legge 118/1971 art. 27](#)
[Legge 41/1986 art. 32](#)
[Legge 104/1992 art. 24](#)
[D.M. 236/89 art. 4.2.1 - 4.3](#)
[D.P.R. 503/96 art. 1 - 4 - 5 - 9 - 17](#)
[UNI/CEI EN 17210:2021 punto 5.3.2\)](#)

Note integrative:

Materiale suggerito: **Vernice**

Criticità

Assenza di protezione del percorso pedonale

Foto del rilievo

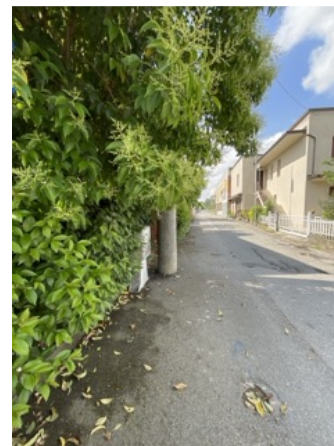

Esempio

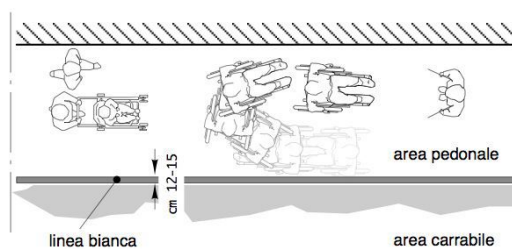

DIMENSIONI E COSTI DELL'INTERVENTO	Oggetti	
	Superficie rampe mq.	
	Area mq.	
	Lunghezza ml.	176
Costo dell'intervento		€ 2.640

Data del sopralluogo: 03/06/2024

N. Intervento

337

CANTELLI GUIDO

Descrizione prestazionale dell'intervento

Rimozione o potatura dei rami fino ad un'altezza minima di cm 220 da terra e creazione di un passaggio minimo di cm 120 di larghezza.

ATTENZIONE !

I proprietari confinanti hanno l'obbligo di mantenere le siepi in modo da non restringere o danneggiare la strada o l'autostrada e di tagliare i rami delle piante che si protendono oltre il confine stradale e che nascondono la segnaletica o che ne compromettono comunque la leggibilità dalla distanza e dalla angolazione necessarie.

Riferimenti alla normativa nazionale

Legge 118/1971 art. 27
 Legge 41/1986 art. 32
 Legge 104/1992 art. 24
 D.M. 236/89 art. 4.2.1 - 8.2
 D.P.R. 503/96 art. 4 - 5
 D.L. 285/92 art.29 (CdS)
 UNI/CEI EN 17210:2021 punto 7.2), 7.1.15), 7.6

Note integrative:

Materiale suggerito:

Criticità

Ostacolo costituito da fioriera, albero o cespuglio

Foto del rilievo



Esempio

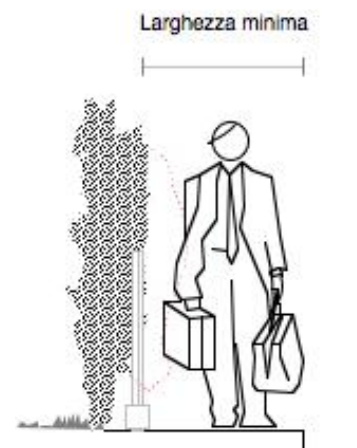

DIMENSIONI E COSTI DELL'INTERVENTO	Oggetti	
	Superficie rampe mq.	
	Area mq.	
	Lunghezza ml.	4
	Costo dell'intervento	€. 480

Data del sopralluogo: 03/06/2024

N. Intervento

338

CANTELLI GUIDO

Descrizione prestazionale dell'intervento

Adeguamento della pavimentazione dissestata tramite demolizione e rifacimento della stessa o sostituzione di parte di essa, con finitura tale da rendere il piano di calpestio perfettamente complanare e raccordato adeguatamente alla pavimentazione esistente.

-

ATTENZIONE !

Occorre fare una buona rasatura della finitura superficiale per evitare di creare altre criticità sulla pavimentazione per le persone con difficoltà motorie.

Riferimenti alla normativa nazionale

UNI/CEI EN 17210:2021 punto 7.1.4), 7,1,5

Legge 118/1971 art. 27

Legge 41/1986 art. 32

Legge 104/1992 art. 24

D.P.R. 380/2001 art. 82

D.M. 236/89 art. 4.2.1 - 8.2.1 D.P.R. 503/96 art. 4 - 5

Note integrative:

Materiale suggerito: **Asfalto**

Criticità

Presenza di sconnessioni, buche isolate, deformazioni della pavimentazione esistente, assenza di porzioni di essa.

Foto del rilievo



Esempio

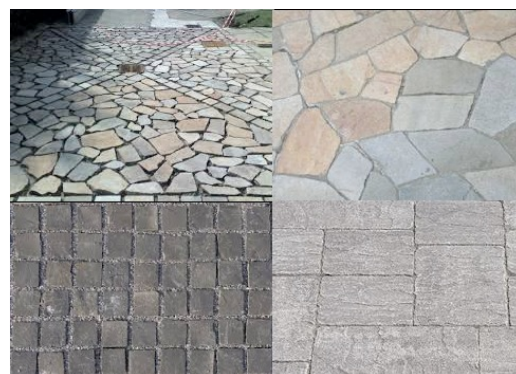

DIMENSIONI E COSTI DELL'INTERVENTO	Oggetti	
	Superficie rampe mq.	
	Area mq.	10
	Lunghezza ml.	
	Costo dell'intervento	€. 363

Data del sopralluogo: 03/06/2024

N. Intervento

339

CANTELLI GUIDO

Descrizione prestazionale dell'intervento

Sostituzione della caditoia con nuovo manufatto che verrà incassato e reso perfettamente complanare al pavimento. La caditoia non dovrà presentare fessure tali da costituire ostacolo o pericolo rispetto a ruote, tacchi o bastoni. I vuoti non potranno essere attraversati da sfere di diametro superiore ai 20 mm (preferibilmente non superiore a 15 mm); eventuali fessure parallele dovranno essere poste in senso ortogonale alla principale direzione di marcia.

ATTENZIONE !

Occorre fare una buona rasatura della finitura superficiale per evitare di creare altre criticità sulla pavimentazione per le persone con difficoltà motorie.

Criticità

Caditoia inadeguata

Foto del rilievo



Esempio

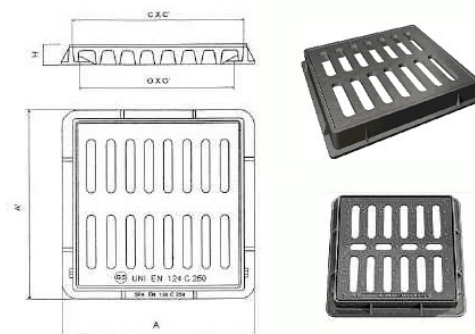

Riferimenti alla normativa nazionale

Legge 118/1971 art. 27

Legge 41/1986 art. 32

Legge 104/1992 art. 24

D.M. 236/89 art. 4.1.2 - 8.1.2

D.P.R. 503/96 art. 4 - 5 - 6 - 16

UNI/CEI EN 17210:2021 punto 7.2)

Note integrative:

Solo girare!!!!

Materiale suggerito: **Ghisa**

DIMENSIONI E COSTI DELL'INTERVENTO	Oggetti	1
	Superficie rampe mq.	
	Area mq.	
	Lunghezza ml.	
	Costo dell'intervento	€ 454

Data del sopralluogo: 03/06/2024

N. Intervento

340

CANTELLI GUIDO

Descrizione prestazionale dell'intervento

Adeguamento della pavimentazione dissestata tramite demolizione e rifacimento della stessa o sostituzione di parte di essa, con finitura tale da rendere il piano di calpestio perfettamente complanare e raccordato adeguatamente alla pavimentazione esistente.

-

ATTENZIONE !

Occorre fare una buona rasatura della finitura superficiale per evitare di creare altre criticità sulla pavimentazione per le persone con difficoltà motorie.

Criticità

Presenza di sconnessioni, buche isolate, deformazioni della pavimentazione esistente, assenza di porzioni di essa.

Foto del rilievo

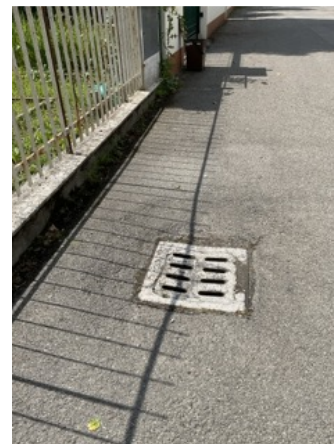

Esempio

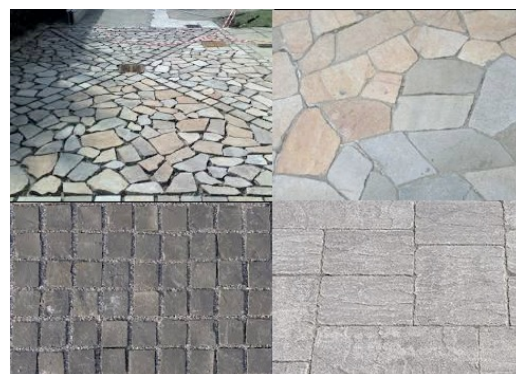

Riferimenti alla normativa nazionale

UNI/CEI EN 17210:2021 punto 7.1.4), 7,1,5

Legge 118/1971 art. 27

Legge 41/1986 art. 32

Legge 104/1992 art. 24

D.P.R. 380/2001 art. 82

D.M. 236/89 art. 4.2.1 - 8.2.1 D.P.R. 503/96 art. 4 - 5

Note integrative:

Materiale suggerito: **Asfalto**

DIMENSIONI E COSTI DELL'INTERVENTO	Oggetti	
	Superficie rampe mq.	
	Area mq.	,36
	Lunghezza ml.	
	Costo dell'intervento	€. 13

Data del sopralluogo: 03/06/2024

N. Intervento

341

CANTELLI GUIDO

Descrizione prestazionale dell'intervento

Adeguamento della pavimentazione dissestata tramite demolizione e rifacimento della stessa o sostituzione di parte di essa, con finitura tale da rendere il piano di calpestio perfettamente complanare e raccordato adeguatamente alla pavimentazione esistente.

-

ATTENZIONE !

Occorre fare una buona rasatura della finitura superficiale per evitare di creare altre criticità sulla pavimentazione per le persone con difficoltà motorie.

Criticità

Presenza di sconnessioni, buche isolate, deformazioni della pavimentazione esistente, assenza di porzioni di essa.

Foto del rilievo



Esempio

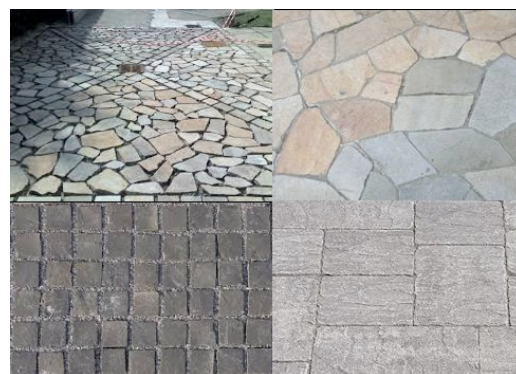

Riferimenti alla normativa nazionale

UNI/CEI EN 17210:2021 punto 7.1.4), 7,1,5

Legge 118/1971 art. 27

Legge 41/1986 art. 32

Legge 104/1992 art. 24

D.P.R. 380/2001 art. 82

D.M. 236/89 art. 4.2.1 - 8.2.1 D.P.R. 503/96 art. 4 - 5

Note integrative:

Materiale suggerito: **Asfalto**

DIMENSIONI E COSTI DELL'INTERVENTO	Oggetti	
	Superficie rampe mq.	
	Area mq.	,64
	Lunghezza ml.	
	Costo dell'intervento	€ 23

Data del sopralluogo: 03/06/2024

N. Intervento

343

CANTELLI GUIDO

Descrizione prestazionale dell'intervento

Inserimento di un'area di parcheggio di mt 5x3,20 in aderenza al percorso pedonale.

L'area dovrà essere adeguatamente evidenziata con una segnaletica verticale, posta a cm 220 d'altezza, e da una segnaletica orizzontale che individua una zona di cm 170 di larghezza, relativa all'ingombro dell'autovettura, ed una seconda, di larghezza minima cm 150, necessaria al libero movimento dell'utente in fase di trasferimento.

La zona pedonale, se non complanare, dovrà sempre essere raccordata mediante scivolo (max 8%) con il percorso principale.

Attualmente abbiamo l'introduzione del contrassegno di parcheggio per disabili conforme al modello previsto dalla raccomandazione n. 98/376/CE del Consiglio dell'Unione europea del 4 giugno 1998.

ATTENZIONE !

I comuni, che rilasciano il permesso, hanno 3 anni dalla data di entrata in vigore del DPR n. 151/2012 per sostituire con i nuovi contrassegni i titoli già in circolazione, che nel frattempo rimarranno validi. Tre anni è il limite temporale previsto anche per l'adeguamento della segnaletica stradale ai simboli introdotti dalla raccomandazione 98/376/Ce.

Riferimenti alla normativa nazionale

Legge 118/1971 art. 27

Legge 41/1986 art. 32

D.M. 236/89 art. 4.2.3 - 8.2.3

D.P.R. 503/96 art. 10 - 11

D.P.R. 495/92 art. 40 C.d.S.-art. 149 Regolam.

Legge 104/92 art. 28. D.P.R. 151/2012

UNI/CEI EN 17210:2021 punto 8.1.12)

Note integrative:

Materiale suggerito: **Vernice**

Criticità

Scarsa o inesistente dotazione di parcheggi riservati ai disabili.
(Parcheggio a pettine ortogonale al percorso pedonale)

Foto del rilievo



Esempio

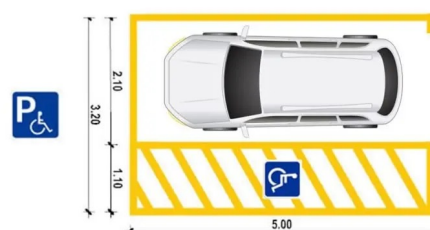

DIMENSIONI E COSTI DELL'INTERVENTO	Oggetti	1
	Superficie rampe mq.	
	Area mq.	
	Lunghezza ml.	
	Costo dell'intervento	€ 307

Data del sopralluogo: 03/06/2024

N. Intervento

344

CANTELLI GUIDO

Descrizione prestazionale dell'intervento

Eliminazione del dislivello attraverso la realizzazione di un raccordo della pavimentazione con l'area carrabile mediante la sovrapposizione di materiale come l'esistente.

-

ATTENZIONE !

Occorre fare una buona rasatura della finitura superficiale (attraverso la compattazione e la rullatura del materiale) per evitare di creare altre criticità sulla pavimentazione per le persone con difficoltà motorie. Ovvero non creare spessori e fonti di inciampo.

Criticità

Dislivello causato da gradino max 2,5 cm

Foto del rilievo



Esempio

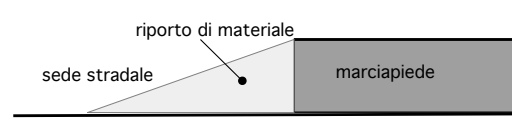

Riferimenti alla normativa nazionale

Legge 118/1971 art. 27
 Legge 41/1986 art. 32
 Legge 104/1992 art. 24
 D.M. 236/89 art. 4.1.11 - 8.1.11
 D.P.R. 503/96 art. 7
 UNI/CEI EN 17210:2021 punto 5.3.2), 6.4.3.2), 7.1.4), 10.1), 10.1.12)

Note integrative:

Materiale suggerito: **Asfalto**

DIMENSIONI E COSTI DELL'INTERVENTO	Oggetti	
	Superficie rampe mq.	
	Area mq.	,75
	Lunghezza ml.	
Costo dell'intervento		€. 17

Data del sopralluogo: 03/06/2024

N. Intervento

345

CANTELLI GUIDO

Descrizione prestazionale dell'intervento

Esecuzione di nuove zebrature atte a segnalare attraversamento pedonale. I segnali orizzontali devono essere realizzati con materiali tali da renderli visibili sia di giorno che di notte anche in presenza di pioggia o con fondo stradale bagnato; devono essere realizzati con materiali antisdrucciolevoli e non devono sporgere più di 3 mm dal piano della pavimentazione.

Gli attraversamenti pedonali sono evidenziati sulla carreggiata mediante zebrature con strisce bianche parallele alla direzione di marcia dei veicoli, di lunghezza non inferiore a 2,50 m, sulle strade locali e su quelle urbane di quartiere, e a 4 m, sulle altre strade; la larghezza delle strisce e degli intervalli e' di 50 cm.

La larghezza degli attraversamenti pedonali deve essere comunque commisurata al flusso del traffico pedonale.

Qualora presente la pista ciclabile, dotare la stessa di apposita segnaletica di attraversamento prevista dal C.d.S.

ATTENZIONE !

Le caratteristiche fotometriche, colorimetriche di antiscivolosità e di durata dei materiali da usare per i segnali orizzontali, nonché i metodi di misura di dette caratteristiche, sono stabiliti da apposito disciplinare tecnico approvato con decreto del ministro dei Lavori pubblici, da pubblicare sulla Gazzetta Ufficiale.

Riferimenti alla normativa nazionale

Legge 118/1971 art. 27

Legge 41/1986 art. 32

Legge 104/1992 art. 24

D.P.R. 503/96 art. 6

UNI/CEI EN 17210:2021 punto 7.3)

Note integrative:

Materiale suggerito: **Vernice**

Criticità

Assenza di strisce zebrate

Foto del rilievo



Esempio

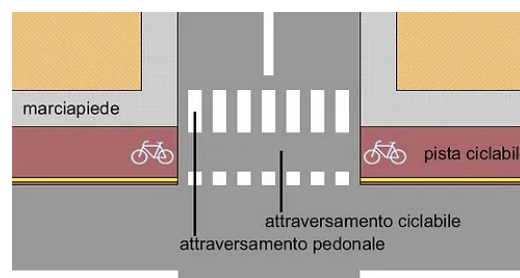

DIMENSIONI E COSTI DELL'INTERVENTO	Oggetti	
	Superficie rampe mq.	
	Area mq.	12,5
	Lunghezza ml.	
Costo dell'intervento		€. 1.413

Data del sopralluogo: 03/06/2024

N. Intervento

346

CANTELLI GUIDO

Descrizione prestazionale dell'intervento

Realizzazione di segnaletica con riga bianca su pavimentazione in bitume, di larghezza 12-15 cm, a delimitazione di porzione di percorso riservata ai pedoni, finalizzata ad aumentarne il livello di sicurezza in ambiti caratterizzati da scarso traffico veicolare.

ATTENZIONE !

Per tutta la larghezza del percorso pedonale dovrà essere verificato il buon stato di manutenzione della pavimentazione.

Riferimenti alla normativa nazionale

Legge 118/1971 art. 27
 Legge 41/1986 art. 32
 Legge 104/1992 art. 24
 D.M. 236/89 art. 4.2.1 - 4.3
 D.P.R. 503/96 art. 1 - 4 - 5 - 9 - 17
 UNI/CEI EN 17210:2021 punto 5.3.2)

Note integrative:

Materiale suggerito: **Vernice**

Criticità

Assenza di protezione del percorso pedonale

Foto del rilievo



Esempio

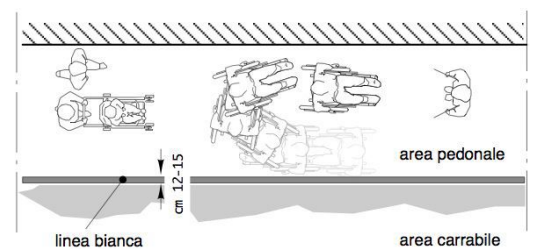

DIMENSIONI E COSTI DELL'INTERVENTO	Oggetti	
	Superficie rampe mq.	
	Area mq.	
	Lunghezza ml.	54
Costo dell'intervento		€ 810

Data del sopralluogo: 03/06/2024

N. Intervento

349

CANTELLI GUIDO

Descrizione prestazionale dell'intervento

Adeguamento della pavimentazione dissestata tramite demolizione e rifacimento della stessa o sostituzione di parte di essa, con finitura tale da rendere il piano di calpestio perfettamente complanare e raccordato adeguatamente alla pavimentazione esistente.

-

ATTENZIONE !

Occorre fare una buona rasatura della finitura superficiale per evitare di creare altre criticità sulla pavimentazione per le persone con difficoltà motorie.

Criticità

Presenza di sconnessioni, buche isolate, deformazioni della pavimentazione esistente, assenza di porzioni di essa.

Foto del rilievo



Esempio

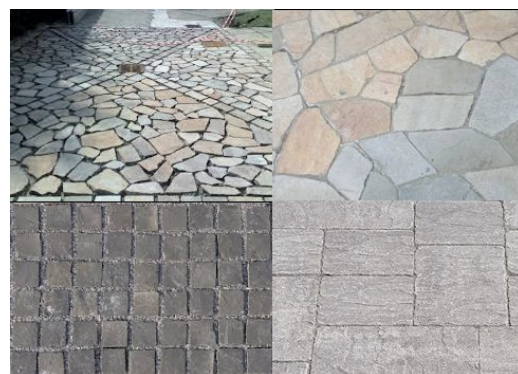

Riferimenti alla normativa nazionale

UNI/CEI EN 17210:2021 punto 7.1.4), 7,1,5

Legge 118/1971 art. 27

Legge 41/1986 art. 32

Legge 104/1992 art. 24

D.P.R. 380/2001 art. 82

D.M. 236/89 art. 4.2.1 - 8.2.1 D.P.R. 503/96 art. 4 - 5

Note integrative:

Materiale suggerito: **Asfalto**

DIMENSIONI E COSTI DELL'INTERVENTO	Oggetti	
	Superficie rampe mq.	
	Area mq.	2
	Lunghezza ml.	
	Costo dell'intervento	€. 73

Data del sopralluogo: 03/06/2024

N. Intervento

350

CANTELLI GUIDO

Descrizione prestazionale dell'intervento

Adeguamento della pavimentazione dissestata tramite demolizione e rifacimento della stessa o sostituzione di parte di essa, con finitura tale da rendere il piano di calpestio perfettamente complanare e raccordato adeguatamente alla pavimentazione esistente.

-

ATTENZIONE !

Occorre fare una buona rasatura della finitura superficiale per evitare di creare altre criticità sulla pavimentazione per le persone con difficoltà motorie.

Riferimenti alla normativa nazionale

UNI/CEI EN 17210:2021 punto 7.1.4), 7,1,5

Legge 118/1971 art. 27

Legge 41/1986 art. 32

Legge 104/1992 art. 24

D.P.R. 380/2001 art. 82

D.M. 236/89 art. 4.2.1 - 8.2.1 D.P.R. 503/96 art. 4 - 5

Note integrative:

Materiale suggerito: **Asfalto**

Criticità

Presenza di sconnessioni, buche isolate, deformazioni della pavimentazione esistente, assenza di porzioni di essa.

Foto del rilievo



Esempio

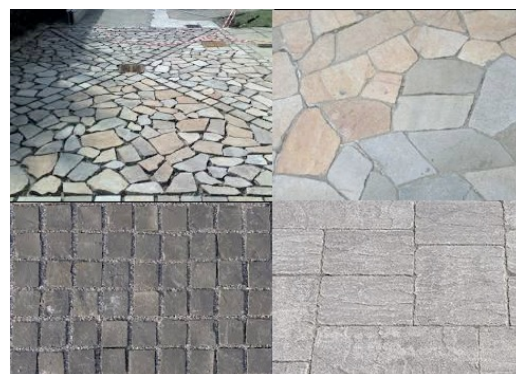

DIMENSIONI E COSTI DELL'INTERVENTO	Oggetti	
	Superficie rampe mq.	
	Area mq.	,39
	Lunghezza ml.	
	Costo dell'intervento	€. 14

Data del sopralluogo: 03/06/2024

N. Intervento

351

CANTELLI GUIDO

Descrizione prestazionale dell'intervento

Adeguamento della pavimentazione dissestata tramite demolizione e rifacimento della stessa o sostituzione di parte di essa, con finitura tale da rendere il piano di calpestio perfettamente complanare e raccordato adeguatamente alla pavimentazione esistente.

-

ATTENZIONE !

Occorre fare una buona rasatura della finitura superficiale per evitare di creare altre criticità sulla pavimentazione per le persone con difficoltà motorie.

Criticità

Presenza di sconnessioni, buche isolate, deformazioni della pavimentazione esistente, assenza di porzioni di essa.

Foto del rilievo



Esempio

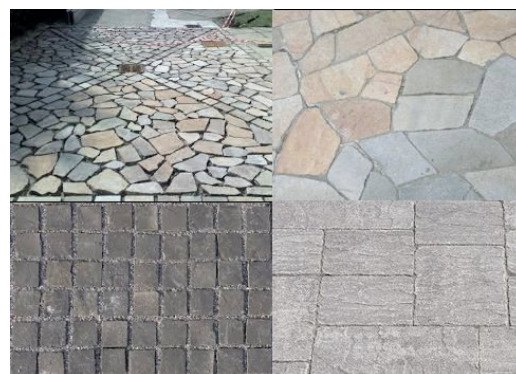

Riferimenti alla normativa nazionale

UNI/CEI EN 17210:2021 punto 7.1.4), 7,1,5

Legge 118/1971 art. 27

Legge 41/1986 art. 32

Legge 104/1992 art. 24

D.P.R. 380/2001 art. 82

D.M. 236/89 art. 4.2.1 - 8.2.1 D.P.R. 503/96 art. 4 - 5

Note integrative:

Materiale suggerito: **Asfalto**

DIMENSIONI E COSTI DELL'INTERVENTO	Oggetti	
	Superficie rampe mq.	
	Area mq.	,39
	Lunghezza ml.	
	Costo dell'intervento	€ 14

Data del sopralluogo: 03/06/2024

N. Intervento

352

CANTELLI GUIDO

Descrizione prestazionale dell'intervento

Adeguamento della pavimentazione dissestata tramite demolizione e rifacimento della stessa o sostituzione di parte di essa, con finitura tale da rendere il piano di calpestio perfettamente complanare e raccordato adeguatamente alla pavimentazione esistente.

-

ATTENZIONE !

Occorre fare una buona rasatura della finitura superficiale per evitare di creare altre criticità sulla pavimentazione per le persone con difficoltà motorie.

Riferimenti alla normativa nazionale

UNI/CEI EN 17210:2021 punto 7.1.4), 7,1,5
 Legge 118/1971 art. 27
 Legge 41/1986 art. 32
 Legge 104/1992 art. 24
 D.P.R. 380/2001 art. 82
 D.M. 236/89 art. 4.2.1 - 8.2.1 D.P.R. 503/96 art. 4 - 5

Note integrative:

Materiale suggerito: **Asfalto**

Criticità

Presenza di sconnessioni, buche isolate, deformazioni della pavimentazione esistente, assenza di porzioni di essa.

Foto del rilievo



Esempio

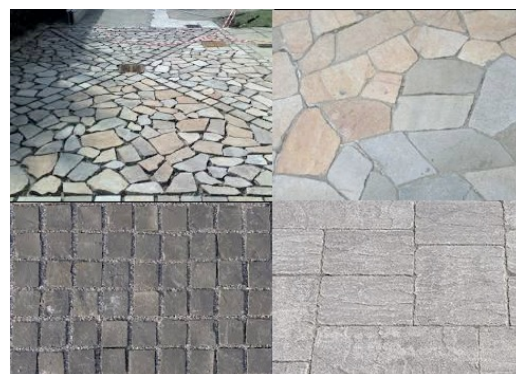

DIMENSIONI E COSTI DELL'INTERVENTO	Oggetti	
	Superficie rampe mq.	
	Area mq.	1,04
	Lunghezza ml.	
	Costo dell'intervento	€. 38

Data del sopralluogo: 03/06/2024

N. Intervento

353

CANTELLI GUIDO

Descrizione prestazionale dell'intervento

Adeguamento della pavimentazione dissestata tramite demolizione e rifacimento della stessa o sostituzione di parte di essa, con finitura tale da rendere il piano di calpestio perfettamente complanare e raccordato adeguatamente alla pavimentazione esistente.

-

ATTENZIONE !

Occorre fare una buona rasatura della finitura superficiale per evitare di creare altre criticità sulla pavimentazione per le persone con difficoltà motorie.

Criticità

Presenza di sconnessioni, buche isolate, deformazioni della pavimentazione esistente, assenza di porzioni di essa.

Foto del rilievo



Esempio

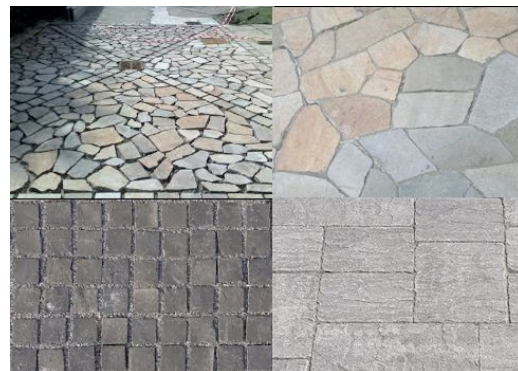

Riferimenti alla normativa nazionale

UNI/CEI EN 17210:2021 punto 7.1.4), 7,1,5

Legge 118/1971 art. 27

Legge 41/1986 art. 32

Legge 104/1992 art. 24

D.P.R. 380/2001 art. 82

D.M. 236/89 art. 4.2.1 - 8.2.1 D.P.R. 503/96 art. 4 - 5

Note integrative:

Materiale suggerito: **Asfalto**

DIMENSIONI E COSTI DELL'INTERVENTO	Oggetti	
	Superficie rampe mq.	
	Area mq.	2,6
	Lunghezza ml.	
	Costo dell'intervento	€. 94

Data del sopralluogo: 03/06/2024

N. Intervento

354

CANTELLI GUIDO

Descrizione prestazionale dell'intervento

Adeguamento della pavimentazione dissestata tramite demolizione e rifacimento della stessa o sostituzione di parte di essa, con finitura tale da rendere il piano di calpestio perfettamente complanare e raccordato adeguatamente alla pavimentazione esistente.

-

ATTENZIONE !

Occorre fare una buona rasatura della finitura superficiale per evitare di creare altre criticità sulla pavimentazione per le persone con difficoltà motorie.

Riferimenti alla normativa nazionale

UNI/CEI EN 17210:2021 punto 7.1.4), 7,1,5

Legge 118/1971 art. 27

Legge 41/1986 art. 32

Legge 104/1992 art. 24

D.P.R. 380/2001 art. 82

D.M. 236/89 art. 4.2.1 - 8.2.1 D.P.R. 503/96 art. 4 - 5

Note integrative:

Materiale suggerito: **Asfalto**

Criticità

Presenza di sconnessioni, buche isolate, deformazioni della pavimentazione esistente, assenza di porzioni di essa.

Foto del rilievo



Esempio

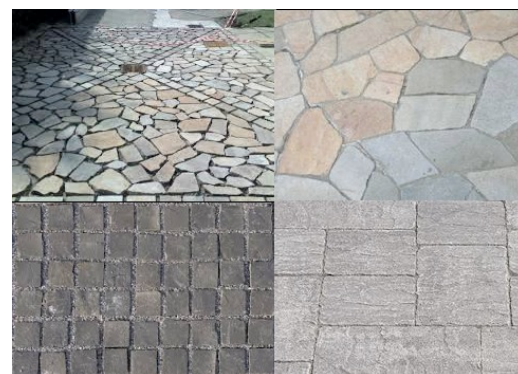

DIMENSIONI E COSTI DELL'INTERVENTO	Oggetti	
	Superficie rampe mq.	
	Area mq.	32,5
	Lunghezza ml.	
	Costo dell'intervento	€. 1.180

Data del sopralluogo: 03/06/2024

N. Intervento

355

CANTELLI GUIDO

Descrizione prestazionale dell'intervento

Raccordo del percorso attraverso la creazione, con asporto di materiale, di una rampa di lunghezza sufficiente ad ottenere una pendenza non superiore al 5% e di larghezza pari alla larghezza del marciapiede. Qualora la rampa sia proposta sulla direttrice del marciapiede la cui larghezza dello stesso risulti superiore a cm.200, questa sarà comunque di larghezza non inferiore a cm.120.

Ogni rampa di nuova realizzazione dovrà sempre avere una superficie trattata, in modo tale da rendere percepibile il manufatto da parte delle persone non vedenti attraverso un segnale tattilo plantare ottenibile mediante incisione del materiale secondo la codificazione determinata dalle associazioni locali delle persone non vedenti. Il medesimo materiale costituente la rampa dovrà essere cromaticamente percepibile dalle persone ipovedenti attraverso idoneo contrasto dei materiali.

Quando la differenza di quota fra i due piani (pedonale e carrabile) è maggiore di cm 20, si suggerisce di corredarla con cordolo battiruota o elemento di medesima risposta funzionale, nonché di corrimano, su almeno uno dei lati, visivamente percepibile alle persone ipovedenti.

Riferimenti alla normativa nazionale

Legge 118/1971 art. 27
 Legge 41/1986 art. 32
 Legge 104/1992 art. 24
 D.M. 236/89 art. 4.1.11 - 4.2.1 - 8.2.1
 D.P.R. 503/96 art. 4 - 5
 Legge 104/92 art. 24
 UNI/CEI EN 17210:2021 punto 5.3.2), 6.4.3.2), 7.1.4), 10.1), 10.1.12)

Note integrative:

Materiale suggerito: **Asfalto**

Criticità

Dislivello causato da gradino di 2/30 cm

Foto del rilievo



Esempio

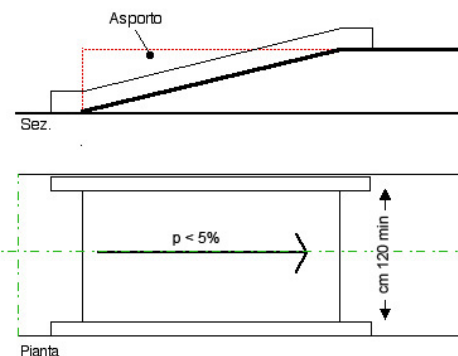

DIMENSIONI E COSTI DELL'INTERVENTO	Oggetti	
	Superficie rampe mq.	2,4
	Area mq.	
	Lunghezza ml.	
Costo dell'intervento		€ 223

Data del sopralluogo: 03/06/2024

N. Intervento

159

CAVALLINI AURELIO

Descrizione prestazionale dell'intervento

Realizzazione di segnaletica con riga bianca su pavimentazione in bitume, di larghezza 12-15 cm, a delimitazione di porzione di percorso riservata ai pedoni, finalizzata ad aumentarne il livello di sicurezza in ambiti caratterizzati da scarso traffico veicolare.

ATTENZIONE !

Per tutta la larghezza del percorso pedonale dovrà essere verificato il buon stato di manutenzione della pavimentazione.

Riferimenti alla normativa nazionale

Legge 118/1971 art. 27
 Legge 41/1986 art. 32
 Legge 104/1992 art. 24
 D.M. 236/89 art. 4.2.1 - 4.3
 D.P.R. 503/96 art. 1 - 4 - 5 - 9 - 17
 UNI/CEI EN 17210:2021 punto 5.3.2)

Note integrative:

Materiale suggerito: **Vernice**

Criticità

Assenza di protezione del percorso pedonale

Foto del rilievo



Esempio

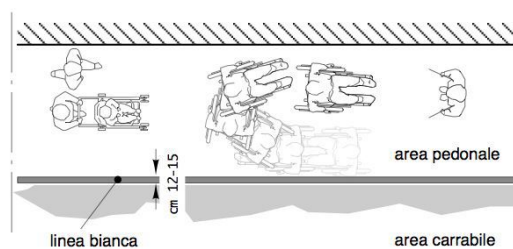

DIMENSIONI E COSTI DELL'INTERVENTO	Oggetti	
	Superficie rampe mq.	
	Area mq.	
	Lunghezza ml.	122
	Costo dell'intervento	€ 1.830

Data del sopralluogo: 13/05/2024

N. Intervento

160

CAVALLINI AURELIO

Descrizione prestazionale dell'intervento

Esecuzione di nuove zebrature atte a segnalare attraversamento pedonale. I segnali orizzontali devono essere realizzati con materiali tali da renderli visibili sia di giorno che di notte anche in presenza di pioggia o con fondo stradale bagnato; devono essere realizzati con materiali antisdrucciolevoli e non devono sporgere più di 3 mm dal piano della pavimentazione.

Gli attraversamenti pedonali sono evidenziati sulla carreggiata mediante zebrature con strisce bianche parallele alla direzione di marcia dei veicoli, di lunghezza non inferiore a 2,50 m, sulle strade locali e su quelle urbane di quartiere, e a 4 m, sulle altre strade; la larghezza delle strisce e degli intervalli e' di 50 cm.

La larghezza degli attraversamenti pedonali deve essere comunque commisurata al flusso del traffico pedonale.

Qualora presente la pista ciclabile, dotare la stessa di apposita segnaletica di attraversamento prevista dal C.d.S.

ATTENZIONE !

Le caratteristiche fotometriche, colorimetriche di antiscivolosità e di durata dei materiali da usare per i segnali orizzontali, nonché i metodi di misura di dette caratteristiche, sono stabiliti da apposito disciplinare tecnico approvato con decreto del ministro dei Lavori pubblici, da pubblicare sulla Gazzetta Ufficiale.

Riferimenti alla normativa nazionale

Legge 118/1971 art. 27

Legge 41/1986 art. 32

Legge 104/1992 art. 24

D.P.R. 503/96 art. 6

UNI/CEI EN 17210:2021 punto 7.3)

Note integrative:

Materiale suggerito: **Vernice**

Criticità

Assenza di strisce zebrate

Foto del rilievo



Esempio

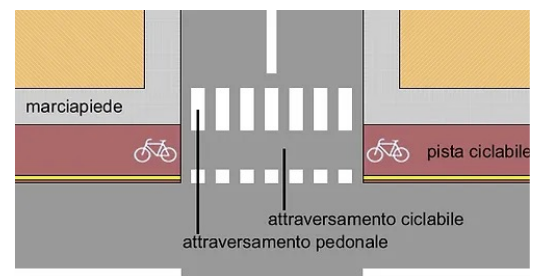

DIMENSIONI E COSTI DELL'INTERVENTO	Oggetti	
	Superficie rampe mq.	
	Area mq.	15
	Lunghezza ml.	
	Costo dell'intervento	€. 1.695

Data del sopralluogo: 13/05/2024

N. Intervento

161

CAVALLINI AURELIO

Descrizione prestazionale dell'intervento

Adeguamento della pavimentazione dissestata tramite demolizione e rifacimento della stessa o sostituzione di parte di essa, con finitura tale da rendere il piano di calpestio perfettamente complanare e raccordato adeguatamente alla pavimentazione esistente.

-

ATTENZIONE !

Occorre fare una buona rasatura della finitura superficiale per evitare di creare altre criticità sulla pavimentazione per le persone con difficoltà motorie.

Criticità

Presenza di sconnessioni, buche isolate, deformazioni della pavimentazione esistente, assenza di porzioni di essa.

Foto del rilievo

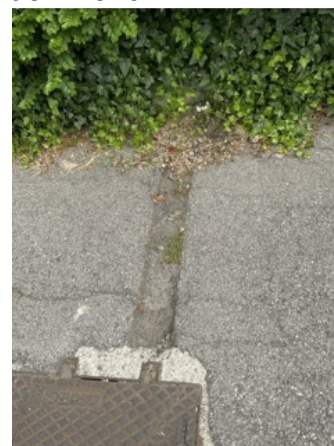

Esempio

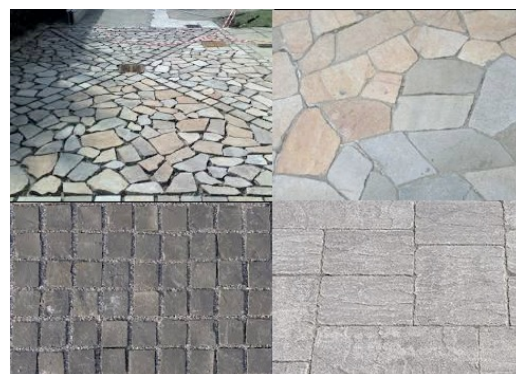

Riferimenti alla normativa nazionale

UNI/CEI EN 17210:2021 punto 7.1.4), 7,1,5

Legge 118/1971 art. 27

Legge 41/1986 art. 32

Legge 104/1992 art. 24

D.P.R. 380/2001 art. 82

D.M. 236/89 art. 4.2.1 - 8.2.1 D.P.R. 503/96 art. 4 - 5

Note integrative:

Materiale suggerito: **Conglomerato cementizio**

DIMENSIONI E COSTI DELL'INTERVENTO	Oggetti	
	Superficie rampe mq.	
	Area mq.	,2
	Lunghezza ml.	
	Costo dell'intervento	€. 7

Data del sopralluogo: 13/05/2024

N. Intervento

162

CAVALLINI AURELIO

Descrizione prestazionale dell'intervento

Adeguamento della pavimentazione dissestata tramite demolizione e rifacimento della stessa o sostituzione di parte di essa, con finitura tale da rendere il piano di calpestio perfettamente complanare e raccordato adeguatamente alla pavimentazione esistente.

-

ATTENZIONE !

Occorre fare una buona rasatura della finitura superficiale per evitare di creare altre criticità sulla pavimentazione per le persone con difficoltà motorie.

Criticità

Presenza di sconnessioni, buche isolate, deformazioni della pavimentazione esistente, assenza di porzioni di essa.

Foto del rilievo



Esempio

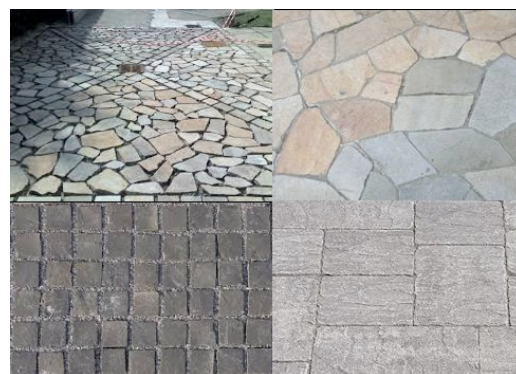

Riferimenti alla normativa nazionale

UNI/CEI EN 17210:2021 punto 7.1.4), 7,1,5

Legge 118/1971 art. 27

Legge 41/1986 art. 32

Legge 104/1992 art. 24

D.P.R. 380/2001 art. 82

D.M. 236/89 art. 4.2.1 - 8.2.1 D.P.R. 503/96 art. 4 - 5

Note integrative:

Materiale suggerito: **Conglomerato cementizio**

DIMENSIONI E COSTI DELL'INTERVENTO	Oggetti	
	Superficie rampe mq.	
	Area mq.	,16
	Lunghezza ml.	
	Costo dell'intervento	€. 5

Data del sopralluogo: 13/05/2024

N. Intervento

163

CAVALLINI AURELIO

Descrizione prestazionale dell'intervento

Eliminazione del dislivello attraverso la realizzazione di un raccordo della pavimentazione con l'area carrabile mediante la sovrapposizione di materiale come l'esistente.

-

ATTENZIONE !

Occorre fare una buona rasatura della finitura superficiale (attraverso la compattazione e la rullatura del materiale) per evitare di creare altre criticità sulla pavimentazione per le persone con difficoltà motorie. Ovvero non creare spessori e fonti di inciampo.

Criticità

Dislivello causato da gradino max 2,5 cm

Foto del rilievo



Esempio

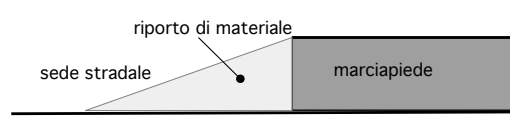

Riferimenti alla normativa nazionale

Legge 118/1971 art. 27
 Legge 41/1986 art. 32
 Legge 104/1992 art. 24
 D.M. 236/89 art. 4.1.11 - 8.1.11
 D.P.R. 503/96 art. 7
 UNI/CEI EN 17210:2021 punto 5.3.2), 6.4.3.2), 7.1.4), 10.1), 10.1.12)

Note integrative:

Materiale suggerito: **Conglomerato cementizio**

DIMENSIONI E COSTI DELL'INTERVENTO	Oggetti	
	Superficie rampe mq.	
	Area mq.	,45
	Lunghezza ml.	
	Costo dell'intervento	€. 14

Data del sopralluogo: 13/05/2024

N. Intervento

164

CAVALLINI AURELIO

Descrizione prestazionale dell'intervento

Raccordo del percorso attraverso la creazione, con asporto di materiale, di una rampa di lunghezza sufficiente ad ottenere una pendenza non superiore al 5% e di larghezza pari alla larghezza del marciapiede. Qualora la rampa sia proposta sulla direttrice del marciapiede la cui larghezza dello stesso risulti superiore a cm.200, questa sarà comunque di larghezza non inferiore a cm.120.

Ogni rampa di nuova realizzazione dovrà sempre avere una superficie trattata, in modo tale da rendere percepibile il manufatto da parte delle persone non vedenti attraverso un segnale tattilo plantare ottenibile mediante incisione del materiale secondo la codificazione determinata dalle associazioni locali delle persone non vedenti. Il medesimo materiale costituente la rampa dovrà essere cromaticamente percepibile dalle persone ipovedenti attraverso idoneo contrasto dei materiali.

Quando la differenza di quota fra i due piani (pedonale e carrabile) è maggiore di cm 20, si suggerisce di corredarla con cordolo battiruota o elemento di medesima risposta funzionale, nonché di corrimano, su almeno uno dei lati, visivamente percepibile alle persone ipovedenti.

Riferimenti alla normativa nazionale

Legge 118/1971 art. 27
 Legge 41/1986 art. 32
 Legge 104/1992 art. 24
 D.M. 236/89 art. 4.1.11 - 4.2.1 - 8.2.1
 D.P.R. 503/96 art. 4 - 5
 Legge 104/92 art. 24
 UNI/CEI EN 17210:2021 punto 5.3.2), 6.4.3.2), 7.1.4), 10.1), 10.1.12)

Note integrative:

Materiale suggerito: **Conglomerato cementizio**

Criticità

Dislivello causato da gradino di 2/30 cm

Foto del rilievo

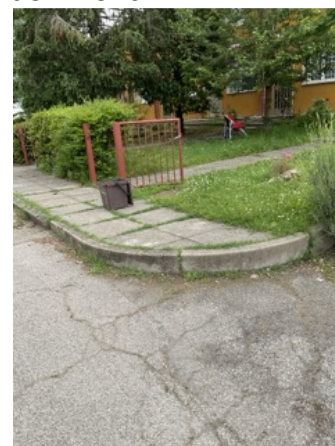

Esempio

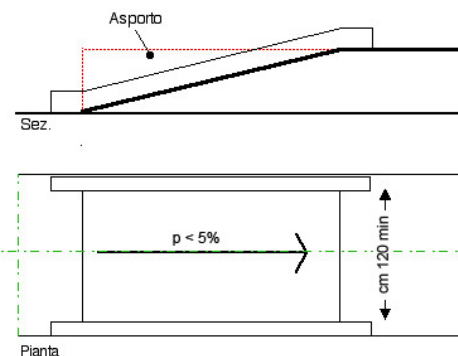

DIMENSIONI E COSTI DELL'INTERVENTO	Oggetti	
	Superficie rampe mq.	3
	Area mq.	
	Lunghezza ml.	
	Costo dell'intervento	€ 353

Data del sopralluogo: 13/05/2024

N. Intervento

165

CAVALLINI AURELIO

Descrizione prestazionale dell'intervento

Adeguamento della pavimentazione dissestata tramite demolizione e rifacimento della stessa o sostituzione di parte di essa, con finitura tale da rendere il piano di calpestio perfettamente complanare e raccordato adeguatamente alla pavimentazione esistente.

ATTENZIONE !

Occorre fare una buona rasatura della finitura superficiale per evitare di creare altre criticità sulla pavimentazione per le persone con difficoltà motorie.

Criticità

Presenza di sconnessioni, buche isolate, deformazioni della pavimentazione esistente, assenza di porzioni di essa.

Foto del rilievo



Esempio

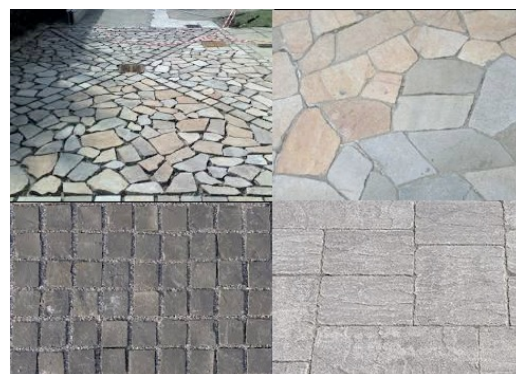

Riferimenti alla normativa nazionale

UNI/CEI EN 17210:2021 punto 7.1.4), 7,1,5

Legge 118/1971 art. 27

Legge 41/1986 art. 32

Legge 104/1992 art. 24

D.P.R. 380/2001 art. 82

D.M. 236/89 art. 4.2.1 - 8.2.1 D.P.R. 503/96 art. 4 - 5

Note integrative:

Materiale suggerito: **Conglomerato cementizio**

DIMENSIONI E COSTI DELL'INTERVENTO	Oggetti	
	Superficie rampe mq.	
	Area mq.	7,5
	Lunghezza ml.	
	Costo dell'intervento	€. 244

Data del sopralluogo: 13/05/2024

N. Intervento

166

CAVALLINI AURELIO

Descrizione prestazionale dell'intervento

Realizzazione di segnaletica con riga bianca su pavimentazione in bitume, di larghezza 12-15 cm, a delimitazione di porzione di percorso riservata ai pedoni, finalizzata ad aumentarne il livello di sicurezza in ambiti caratterizzati da scarso traffico veicolare.

ATTENZIONE !

Per tutta la larghezza del percorso pedonale dovrà essere verificato il buon stato di manutenzione della pavimentazione.

Criticità

Assenza di protezione del percorso pedonale

Foto del rilievo



Esempio

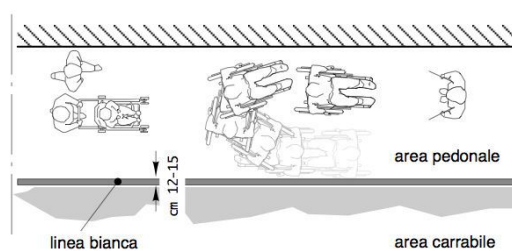

Riferimenti alla normativa nazionale

Legge 118/1971 art. 27
 Legge 41/1986 art. 32
 Legge 104/1992 art. 24
 D.M. 236/89 art. 4.2.1 - 4.3
 D.P.R. 503/96 art. 1 - 4 - 5 - 9 - 17
 UNI/CEI EN 17210:2021 punto 5.3.2)

Note integrative:

Materiale suggerito: **Vernice**

DIMENSIONI E COSTI DELL'INTERVENTO	Oggetti	
	Superficie rampe mq.	
	Area mq.	
	Lunghezza ml.	172
Costo dell'intervento		€ 2.580

Data del sopralluogo: 13/05/2024

N. Intervento

167

CAVALLINI AURELIO

Descrizione prestazionale dell'intervento

Adeguamento della pavimentazione dissestata tramite demolizione e rifacimento della stessa o sostituzione di parte di essa, con finitura tale da rendere il piano di calpestio perfettamente complanare e raccordato adeguatamente alla pavimentazione esistente.

-

ATTENZIONE !

Occorre fare una buona rasatura della finitura superficiale per evitare di creare altre criticità sulla pavimentazione per le persone con difficoltà motorie.

Criticità

Presenza di sconnessioni, buche isolate, deformazioni della pavimentazione esistente, assenza di porzioni di essa.

Foto del rilievo



Esempio

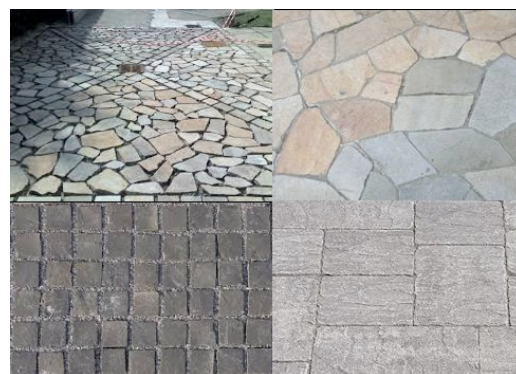

Riferimenti alla normativa nazionale

UNI/CEI EN 17210:2021 punto 7.1.4), 7,1,5

Legge 118/1971 art. 27

Legge 41/1986 art. 32

Legge 104/1992 art. 24

D.P.R. 380/2001 art. 82

D.M. 236/89 art. 4.2.1 - 8.2.1 D.P.R. 503/96 art. 4 - 5

Note integrative:

Materiale suggerito: **Conglomerato cementizio**

DIMENSIONI E COSTI DELL'INTERVENTO	Oggetti	
	Superficie rampe mq.	
	Area mq.	,16
	Lunghezza ml.	
	Costo dell'intervento	€. 5

Data del sopralluogo: 13/05/2024

N. Intervento

168

CAVALLINI AURELIO

Descrizione prestazionale dell'intervento

Riposizionamento della griglia ruotata di 90° rispetto al senso di marcia dei pedoni, in modo da non costituire pericolo al passaggio delle persone. Eventuale realizzazione di raccordo con la pavimentazione circostante, tale da rendere il piano di calpestio perfettamente complanare.

Criticità

Presenza di caditoia/griglia rete meteoriche o prese aria per piani interrati con fessure longitudinali rispetto al senso di marcia dei pedoni

Foto del rilievo



Esempio

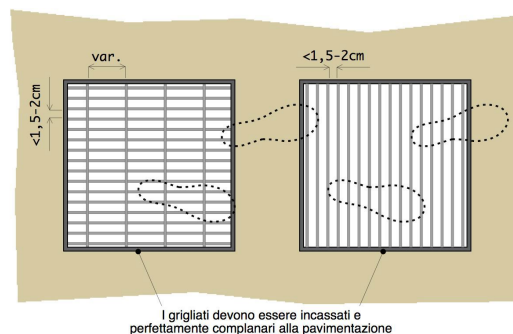

Riferimenti alla normativa nazionale

Legge 118/1971 art. 27
Legge 41/1986 art. 32
Legge 104/1992 art. 24
UNI/CEI EN 17210:2021 punto 7.2)

Note integrative:

Materiale suggerito:

DIMENSIONI E COSTI DELL'INTERVENTO	Oggetti	1
	Superficie rampe mq.	
	Area mq.	
	Lunghezza ml.	
Costo dell'intervento		€. 144

Data del sopralluogo: 13/05/2024

N. Intervento

169

CAVALLINI AURELIO

Descrizione prestazionale dell'intervento

Adeguamento della pavimentazione dissestata tramite demolizione e rifacimento della stessa o sostituzione di parte di essa, con finitura tale da rendere il piano di calpestio perfettamente complanare e raccordato adeguatamente alla pavimentazione esistente.

-

ATTENZIONE !

Occorre fare una buona rasatura della finitura superficiale per evitare di creare altre criticità sulla pavimentazione per le persone con difficoltà motorie.

Riferimenti alla normativa nazionale

UNI/CEI EN 17210:2021 punto 7.1.4), 7,1,5

Legge 118/1971 art. 27

Legge 41/1986 art. 32

Legge 104/1992 art. 24

D.P.R. 380/2001 art. 82

D.M. 236/89 art. 4.2.1 - 8.2.1 D.P.R. 503/96 art. 4 - 5

Note integrative:

Materiale suggerito: **Asfalto**

Criticità

Presenza di sconnessioni, buche isolate, deformazioni della pavimentazione esistente, assenza di porzioni di essa.

Foto del rilievo



Esempio

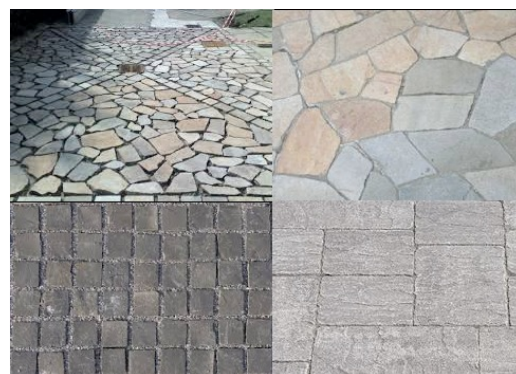

DIMENSIONI E COSTI DELL'INTERVENTO	Oggetti	
	Superficie rampe mq.	
	Area mq.	3
	Lunghezza ml.	
	Costo dell'intervento	€. 109

Data del sopralluogo: 13/05/2024

N. Intervento

170

CAVALLINI AURELIO

Descrizione prestazionale dell'intervento

Inserimento di segnalazione tattile costituita da fascia di larghezza 60 cm trattata a righe parallele con funzione di orientamento. Il percorso tattile termina con una segnaletica di "Attenzione/Servizio", ossia una striscia di 40 cm di profondità posta in prossimità della palina o della pensilina qualora esistente.

ATTENZIONE !

Il materiale da utilizzarsi deve essere consono al contesto in cui si trova. Sono da evitarsi materiali in gomma incollati ma bensì piastrelle di ceramica, pietra lavorata in superficie o materiale autobloccante.

Criticità

Assenza di segnalazione tattilo-plantare per l'intercettazione di pubblici servizi (Targa tattile, fermata del mezzo pubblico)

Foto del rilievo



Esempio

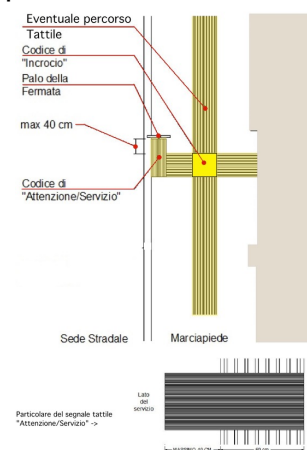

Riferimenti alla normativa nazionale

Legge 118/1971 art. 27
 Legge 41/1986 art. 32
 D.M. 236/89 art. 4.2.1 - 8.2
 D.P.R. 503/96 art. 4 - 5
 Legge 104/96 art. 24
 ISO/TC 59/SC 16 n° 140
 ISO/FDIS 23599:2012 (E)
 UNI/CEI EN 17210:2021 punto 5.3.2), 6.4.3.2), 6.4.4)

Note integrative:

Ingresso scuola

DIMENSIONI E COSTI DELL'INTERVENTO	Oggetti	
	Superficie rampe mq.	
	Area mq.	
	Lunghezza ml.	4
	Costo dell'intervento	€ 760

Materiale suggerito: **Tipo LogesVetEvolution PVC**

Data del sopralluogo: 13/05/2024

N. Intervento

171

CAVALLINI AURELIO

Descrizione prestazionale dell'intervento

Inserimento sulla panchina da esterni di almeno un bracciolo ogni 80 cm. con un minimo di due, alti 20-25 cm sopra il livello di seduta ed estesi oltre il margine frontale della panca. Le gambe d'appoggio non dovranno ostacolare l'accostamento di una sedia a ruote, per il quale si dovrà inoltre prevedere uno spazio libero di almeno 90 x 90 cm adiacente alla seduta stessa.

Criticità

Seduta senza braccioli

Foto del rilievo



Esempio

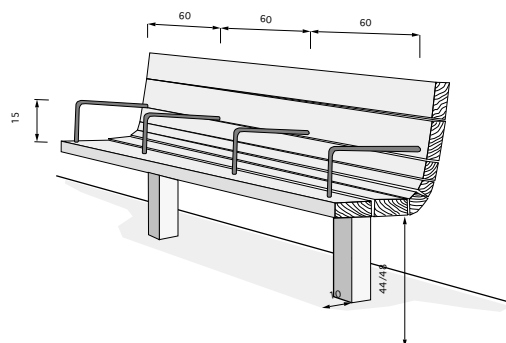

Riferimenti alla normativa nazionale

Legge 118/1971 art. 27

Legge 41/1986 art. 32

Legge 104/1992 art. 24

D.P.R. 503/96 art. 4

Min. Ambiente Dr. 7 febbraio 2023 art.4.1.1

Note integrative:

Materiale suggerito:

DIMENSIONI E COSTI DELL'INTERVENTO	Oggetti	2
	Superficie rampe mq.	
	Area mq.	
	Lunghezza ml.	
Costo dell'intervento		€. 400

Data del sopralluogo: 13/05/2024

N. Intervento

172

CAVALLINI AURELIO

Descrizione prestazionale dell'intervento

Nella progettazione delle attrezzature per il ristoro, in particolare il tavolo pic-nic e le sedute devono essere pensati in modo tale da non creare emarginazione e nel contempo dare la possibilità alla persona con disabilità di potersi avvicinare e utilizzare il tavolo da più punti.

Il tavolo di forma rotonda potrebbe sembrare quello più adatto anche dal punto di vista della prossemica, ma le caratteristiche funzionali richieste lo rendono poco pratico.

La tipologia di tavolo più idonea è dunque quella rettangolare con i lati corti allungati di almeno 50 cm.. L'altezza del piano superiore da terra è importante per l'accostamento delle carrozzine elettroniche, questa non dovrebbe essere inferiore a cm. 75 da terra.

Criticità

Tavoli inadatti (altezza non regolare e impossibilità di accostarsi per una persona in carrozzina)

Foto del rilievo



Esempio

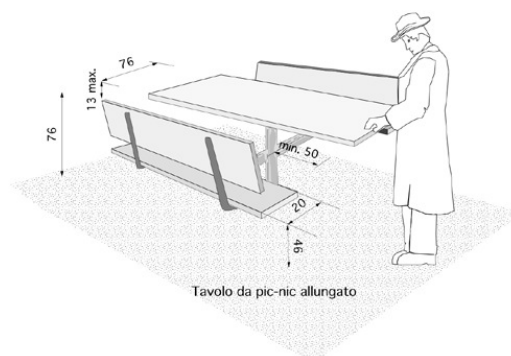

Riferimenti alla normativa nazionale

Legge 118/1971 art. 27

Legge 41/1986 art. 32

Legge 104/1992 art. 24

UNI/CEI EN 17210:2021 punto 9.1.13)

Min. Ambiente Dr. 7 febbraio 2023 art.4.1.1

Note integrative:

Materiale suggerito: **Legno per esterno**

DIMENSIONI E COSTI DELL'INTERVENTO	Oggetti	1
	Superficie rampe mq.	
	Area mq.	
	Lunghezza ml.	
Costo dell'intervento		€. 1.176

Data del sopralluogo: 13/05/2024

N. Intervento

173

CAVALLINI AURELIO

Descrizione prestazionale dell'intervento

Esecuzione di nuove zebrature atte a segnalare attraversamento pedonale. I segnali orizzontali devono essere realizzati con materiali tali da renderli visibili sia di giorno che di notte anche in presenza di pioggia o con fondo stradale bagnato; devono essere realizzati con materiali antisdrucciolevoli e non devono sporgere più di 3 mm dal piano della pavimentazione.

Gli attraversamenti pedonali sono evidenziati sulla carreggiata mediante zebrature con strisce bianche parallele alla direzione di marcia dei veicoli, di lunghezza non inferiore a 2,50 m, sulle strade locali e su quelle urbane di quartiere, e a 4 m, sulle altre strade; la larghezza delle strisce e degli intervalli e' di 50 cm.

La larghezza degli attraversamenti pedonali deve essere comunque commisurata al flusso del traffico pedonale.

Qualora presente la pista ciclabile, dotare la stessa di apposita segnaletica di attraversamento prevista dal C.d.S.

ATTENZIONE !

Le caratteristiche fotometriche, colorimetriche di antiscivolosità e di durata dei materiali da usare per i segnali orizzontali, nonché i metodi di misura di dette caratteristiche, sono stabiliti da apposito disciplinare tecnico approvato con decreto del ministro dei Lavori pubblici, da pubblicare sulla Gazzetta Ufficiale.

Riferimenti alla normativa nazionale

Legge 118/1971 art. 27

Legge 41/1986 art. 32

Legge 104/1992 art. 24

D.P.R. 503/96 art. 6

UNI/CEI EN 17210:2021 punto 7.3)

Note integrative:

Materiale suggerito: **Vernice**

Criticità

Assenza di strisce zebrate

Foto del rilievo



Esempio

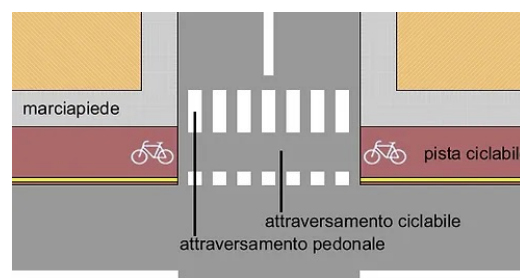

DIMENSIONI E COSTI DELL'INTERVENTO	Oggetti	
	Superficie rampe mq.	
	Area mq.	10
	Lunghezza ml.	
Costo dell'intervento		€. 1.130

Data del sopralluogo: 13/05/2024

N. Intervento

175

CAVALLINI AURELIO

Descrizione prestazionale dell'intervento

Realizzazione di segnaletica con riga bianca su pavimentazione in bitume, di larghezza 12-15 cm, a delimitazione di porzione di percorso riservata ai pedoni, finalizzata ad aumentarne il livello di sicurezza in ambiti caratterizzati da scarso traffico veicolare.

ATTENZIONE !

Per tutta la larghezza del percorso pedonale dovrà essere verificato il buon stato di manutenzione della pavimentazione.

Criticità

Assenza di protezione del percorso pedonale

Foto del rilievo



Esempio

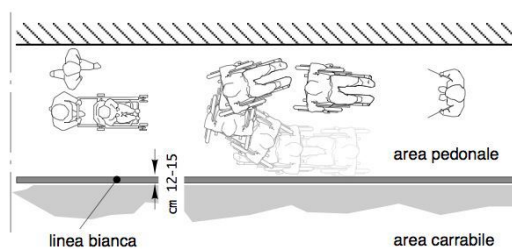

Riferimenti alla normativa nazionale

Legge 118/1971 art. 27
 Legge 41/1986 art. 32
 Legge 104/1992 art. 24
 D.M. 236/89 art. 4.2.1 - 4.3
 D.P.R. 503/96 art. 1 - 4 - 5 - 9 - 17
 UNI/CEI EN 17210:2021 punto 5.3.2)

Note integrative:

Materiale suggerito: **Vernice**

DIMENSIONI E COSTI DELL'INTERVENTO	Oggetti	
	Superficie rampe mq.	
	Area mq.	
	Lunghezza ml.	Cad
	Costo dell'intervento	

Data del sopralluogo: 13/05/2024

N. Intervento

104

CESARI MARIO

Descrizione prestazionale dell'intervento

Adeguamento della pavimentazione dissestata tramite demolizione e rifacimento della stessa o sostituzione di parte di essa, con finitura tale da rendere il piano di calpestio perfettamente complanare e raccordato adeguatamente alla pavimentazione esistente.

-

ATTENZIONE !

Occorre fare una buona rasatura della finitura superficiale per evitare di creare altre criticità sulla pavimentazione per le persone con difficoltà motorie.

Riferimenti alla normativa nazionale

UNI/CEI EN 17210:2021 punto 7.1.4), 7,1,5

Legge 118/1971 art. 27

Legge 41/1986 art. 32

Legge 104/1992 art. 24

D.P.R. 380/2001 art. 82

D.M. 236/89 art. 4.2.1 - 8.2.1 D.P.R. 503/96 art. 4 - 5

Note integrative:

Raccordarsi con percorso dentro piazza

Materiale suggerito: **Asfalto**

Criticità

Presenza di sconnessioni, buche isolate, deformazioni della pavimentazione esistente, assenza di porzioni di essa.

Foto del rilievo



Esempio

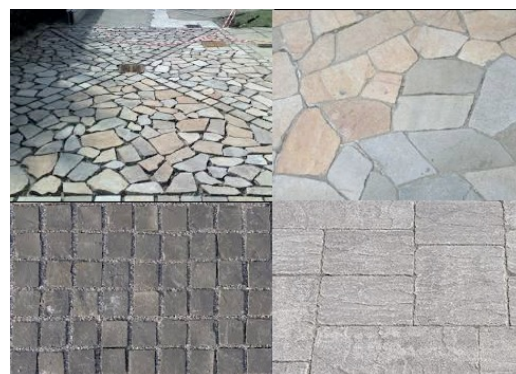

DIMENSIONI E COSTI DELL'INTERVENTO	Oggetti	
	Superficie rampe mq.	
	Area mq.	182,4
	Lunghezza ml.	
	Costo dell'intervento	€. 6.621

Data del sopralluogo: 26/04/2024

N. Intervento

105

CESARI MARIO

Descrizione prestazionale dell'intervento

Intercettazione dell'attraversamento pedonale attraverso la collocazione di adeguata segnaletica tattile sul marciapiede.

Se non vi è semaforo, sarà sufficiente sbarrare il marciapiede, all'altezza del centro della zona zebrata, con il Codice di DIREZIONE RETTILINEA che terminerà 40 cm prima del confine fra scivolo e zona carrabile con il Codice di PERICOLO VALICABILE che deve coprire tutta la luce dello scivolo.

Criticità

Segnalazione tattile di intercettazione dell'attraversamento per non vedenti

Foto del rilievo



Esempio

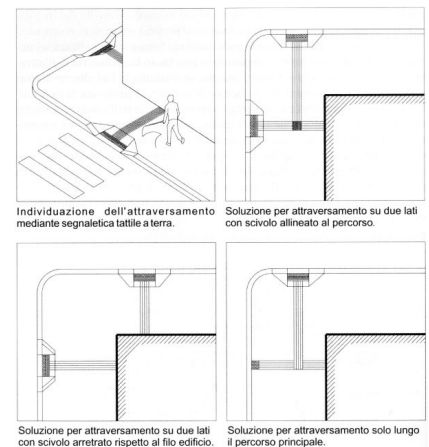

Riferimenti alla normativa nazionale

D.M. 236/89 art. 4.2.1 - 8.2
 D.P.R. 503/96 art. 4 - 5
 Legge 104/96 art. 24
 Legge 67/06 art. 1 comma 2
 ISO/TC 59/SC 16 n° 140
 ISO/FDIS 23599:2012 (E)
 CEN/TS 15209
 UNI/CEI EN 17210:2021 punto 5.3.2), 6.4.3.2), 6.4.4)

Note integrative:

Materiale suggerito: **Tipo LogesVetEvolution PVC**

DIMENSIONI E COSTI DELL'INTERVENTO	Oggetti	
	Superficie rampe mq.	
	Area mq.	
	Lunghezza ml.	3,5
	Costo dell'intervento	€. 665

Data del sopralluogo: 26/04/2024

N. Intervento

106

CESARI MARIO

Descrizione prestazionale dell'intervento

Intercettazione dell'attraversamento pedonale attraverso la collocazione di adeguata segnaletica tattile sul marciapiede.

Se non vi è semaforo, sarà sufficiente sbarrare il marciapiede, all'altezza del centro della zona zebrata, con il Codice di DIREZIONE RETTILINEA che terminerà 40 cm prima del confine fra scivolo e zona carrabile con il Codice di PERICOLO VALICABILE che deve coprire tutta la luce dello scivolo.

Criticità

Segnalazione tattile di intercettazione dell'attraversamento per non vedenti

Foto del rilievo



Esempio

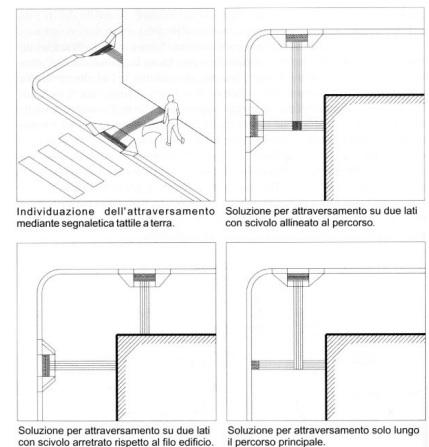

Riferimenti alla normativa nazionale

D.M. 236/89 art. 4.2.1 - 8.2
 D.P.R. 503/96 art. 4 - 5
 Legge 104/96 art. 24
 Legge 67/06 art. 1 comma 2
 ISO/TC 59/SC 16 n° 140
 ISO/FDIS 23599:2012 (E)
 CEN/TS 15209
 UNI/CEI EN 17210:2021 punto 5.3.2), 6.4.3.2), 6.4.4)

Note integrative:

Materiale suggerito: **Tipo LogesVetEvolution PVC**

DIMENSIONI E COSTI DELL'INTERVENTO	Oggetti	
	Superficie rampe mq.	
	Area mq.	
	Lunghezza ml.	3
	Costo dell'intervento	€. 570

Data del sopralluogo: 26/04/2024

N. Intervento

107

CESARI MARIO

Descrizione prestazionale dell'intervento

Inserimento di un'area di parcheggio di mt 6x3,20 in aderenza al percorso pedonale.

L'area dovrà essere adeguatamente evidenziata con una segnaletica verticale, posta a cm 220 d'altezza, e da una segnaletica orizzontale che individua una zona di cm 170 di larghezza, relativa all'ingombro dell'autovettura, ed una seconda, di larghezza minima cm 150, necessaria al libero movimento dell'utente in fase di trasferimento.

La zona pedonale, se non complanare, dovrà sempre essere raccordata mediante scivolo (max 6%) con il percorso principale.

ATTENZIONE !

I comuni, che rilasciano il permesso, hanno 3 anni dalla data di entrata in vigore del DPR n. 151/2012 per sostituire con i nuovi contrassegni i titoli già in circolazione, che nel frattempo rimarranno validi. Tre anni è il limite temporale previsto anche per l'adeguamento della segnaletica stradale ai simboli introdotti dalla raccomandazione 98/376/Ce.

Riferimenti alla normativa nazionale

Legge 118/1971 art. 27

Legge 41/1986 art. 32

Legge 104/1992 art. 24

D.M. 236/89 art. 4.2.3 - 8.2.3

D.P.R. 503/96 art. 10 - 11

D.P.R. 151/2012

UNI/CEI EN 17210:2021 punto 8.1.12)

Note integrative:

Materiale suggerito:

Criticità

Scarsa o inesistente dotazione di parcheggi riservati ai disabili.
(Parcheggio in linea, parallelo al percorso pedonale)

Foto del rilievo



Esempio

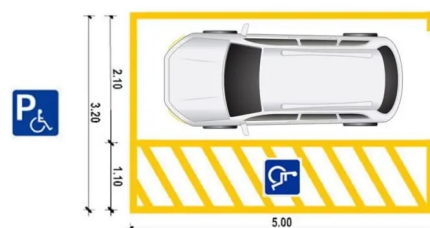

DIMENSIONI E COSTI DELL'INTERVENTO	Oggetti	1
	Superficie rampe mq.	
	Area mq.	
	Lunghezza ml.	
	Costo dell'intervento	€ 254

Data del sopralluogo: 26/04/2024

N. Intervento

108

CESARI MARIO

Descrizione prestazionale dell'intervento

Demolizione della rampa esistente e ricostruzione della stessa con pendenza longitudinale tale da consentirne l'agevole superamento da parte di tutti (preferibilmente inferiore/uguale al 5%), e pendenza trasversale non superiore all'1%.

La pavimentazione dovrà essere antisdrucchiabile, uniforme e compatta.

La rampa dovrà avere larghezza non inferiore a cm 120 (se possibile larghezza 150 cm). Per lunghezze superiori a 10 m è necessario interrompere la rampa con un piano orizzontale intermedio di dimensioni non inferiori a cm 150x150.

Quando la differenza di quota fra i due piani (pedonale e carrabile) è maggiore di cm 20, si suggerisce di corredarla con cordolo battiruota o elemento di medesima risposta funzionale, nonché di corrimano, su almeno uno dei lati, visivamente percepibile anche a distanza al fine di ottenere anche una buona presegnalazione per ipovedenti.

-

ATTENZIONE !

Occorre fare una buona rasatura della finitura superficiale (attraverso la compattazione e la rullatura del materiale) per evitare di creare altre criticità sulla pavimentazione per le persone con difficoltà motorie. Ovvero non creare spessori e fonti di inciampo.

Il materiale del corrimano dovrebbe avere caratteristiche antisdrucchiabili ed essere piacevole al tatto. Il materiale non deve trasmettere un calore eccessivo quando esposto lungamente al sole.

Riferimenti alla normativa nazionale

Legge 118/1971 art. 27

Legge 41/1986 art. 32

Legge 104/1992 art. 24

D.M. 236/89 art. 4.1.11 - 4.2.1 - 8.2.1

D.P.R. 503/96 art. 4 - 5

Legge 104/92 art. 24

UNI/CEI EN 17210:2021 punto 5.3.2), 6.4.3.2), 7.1.4), 10.1), 10.1.12)

Note integrative:

Materiale suggerito: **Asfalto**

Criticità

Scivolo con pendenza eccessiva

Foto del rilievo



Esempio



DIMENSIONI E COSTI DELL'INTERVENTO	Oggetti	
	Superficie rampe mq.	7,8
	Area mq.	
	Lunghezza ml.	
	Costo dell'intervento	€ 558

Data del sopralluogo: 26/04/2024

N. Intervento

109

CESARI MARIO

Descrizione prestazionale dell'intervento

Intercettazione dell'attraversamento pedonale attraverso la collocazione di adeguata segnaletica tattile sul marciapiede.

Se non vi è semaforo, sarà sufficiente sbarrare il marciapiede, all'altezza del centro della zona zebrata, con il Codice di DIREZIONE RETTILINEA che terminerà 40 cm prima del confine fra scivolo e zona carrabile con il Codice di PERICOLO VALICABILE che deve coprire tutta la luce dello scivolo.

Criticità

Segnalazione tattile di intercettazione dell'attraversamento per non vedenti

Foto del rilievo



Esempio

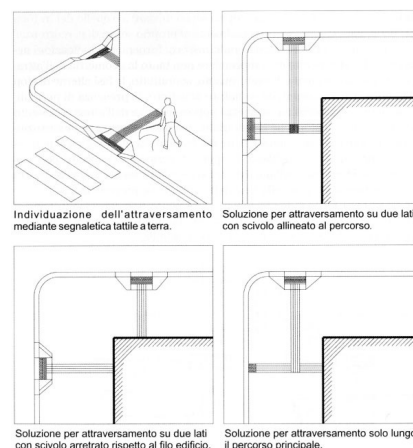

Riferimenti alla normativa nazionale

D.M. 236/89 art. 4.2.1 - 8.2
 D.P.R. 503/96 art. 4 - 5
 Legge 104/96 art. 24
 Legge 67/06 art. 1 comma 2
 ISO/TC 59/SC 16 n° 140
 ISO/FDIS 23599:2012 (E)
 CEN/TS 15209
 UNI/CEI EN 17210:2021 punto 5.3.2), 6.4.3.2), 6.4.4)

Note integrative:

Materiale suggerito: **Tipo LogesVetEvolution PVC**

DIMENSIONI E COSTI DELL'INTERVENTO	Oggetti	
	Superficie rampe mq.	
	Area mq.	
	Lunghezza ml.	3
	Costo dell'intervento	€. 570

Data del sopralluogo: 26/04/2024

N. Intervento

110

CESARI MARIO

Descrizione prestazionale dell'intervento

Intercettazione dell'attraversamento pedonale attraverso la collocazione di adeguata segnaletica tattile sul marciapiede.

Se non vi è semaforo, sarà sufficiente sbarrare il marciapiede, all'altezza del centro della zona zebrata, con il Codice di DIREZIONE RETTILINEA che terminerà 40 cm prima del confine fra scivolo e zona carrabile con il Codice di PERICOLO VALICABILE che deve coprire tutta la luce dello scivolo.

Criticità

Segnalazione tattile di intercettazione dell'attraversamento per non vedenti

Foto del rilievo



Esempio

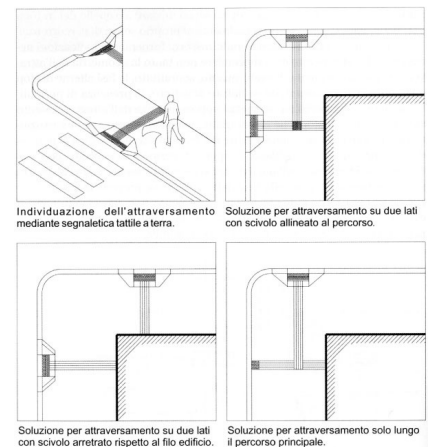

Riferimenti alla normativa nazionale

D.M. 236/89 art. 4.2.1 - 8.2
 D.P.R. 503/96 art. 4 - 5
 Legge 104/96 art. 24
 Legge 67/06 art. 1 comma 2
 ISO/TC 59/SC 16 n° 140
 ISO/FDIS 23599:2012 (E)
 CEN/TS 15209
 UNI/CEI EN 17210:2021 punto 5.3.2), 6.4.3.2), 6.4.4)

Note integrative:

Materiale suggerito: **Tipo LogesVetEvolution PVC**

DIMENSIONI E COSTI DELL'INTERVENTO	Oggetti	
	Superficie rampe mq.	
	Area mq.	
	Lunghezza ml.	3
	Costo dell'intervento	€. 570

Data del sopralluogo: 26/04/2024

N. Intervento

111

CESARI MARIO

Descrizione prestazionale dell'intervento

Inserimento di un'area di parcheggio di mt 6x3,20 in aderenza al percorso pedonale.

L'area dovrà essere adeguatamente evidenziata con una segnaletica verticale, posta a cm 220 d'altezza, e da una segnaletica orizzontale che individua una zona di cm 170 di larghezza, relativa all'ingombro dell'autovettura, ed una seconda, di larghezza minima cm 150, necessaria al libero movimento dell'utente in fase di trasferimento.

La zona pedonale, se non complanare, dovrà sempre essere raccordata mediante scivolo (max 6%) con il percorso principale.

ATTENZIONE !

I comuni, che rilasciano il permesso, hanno 3 anni dalla data di entrata in vigore del DPR n. 151/2012 per sostituire con i nuovi contrassegni i titoli già in circolazione, che nel frattempo rimarranno validi. Tre anni è il limite temporale previsto anche per l'adeguamento della segnaletica stradale ai simboli introdotti dalla raccomandazione 98/376/Ce.

Criticità

Scarsa o inesistente dotazione di parcheggi riservati ai disabili.
(Parcheggio in linea, parallelo al percorso pedonale)

Foto del rilievo



Esempio

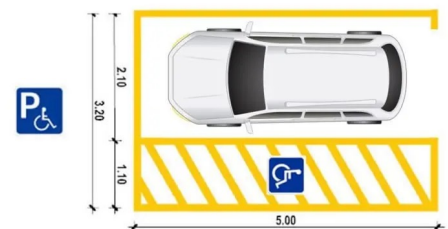

Riferimenti alla normativa nazionale

Legge 118/1971 art. 27

Legge 41/1986 art. 32

Legge 104/1992 art. 24

D.M. 236/89 art. 4.2.3 - 8.2.3

D.P.R. 503/96 art. 10 - 11

D.P.R. 151/2012

UNI/CEI EN 17210:2021 punto 8.1.12)

Note integrative:

Materiale suggerito:

DIMENSIONI E COSTI DELL'INTERVENTO	Oggetti	1
	Superficie rampe mq.	
	Area mq.	
	Lunghezza ml.	
	Costo dell'intervento	€ 254

Data del sopralluogo: 26/04/2024

N. Intervento

112

CESARI MARIO

Descrizione prestazionale dell'intervento

Intercettazione dell'attraversamento pedonale attraverso la collocazione di adeguata segnaletica tattile sul marciapiede.

Se non vi è semaforo, sarà sufficiente sbarrare il marciapiede, all'altezza del centro della zona zebrata, con il Codice di DIREZIONE RETTILINEA che terminerà 40 cm prima del confine fra scivolo e zona carrabile con il Codice di PERICOLO VALICABILE che deve coprire tutta la luce dello scivolo.

Criticità

Segnalazione tattile di intercettazione dell'attraversamento per non vedenti

Foto del rilievo



Esempio

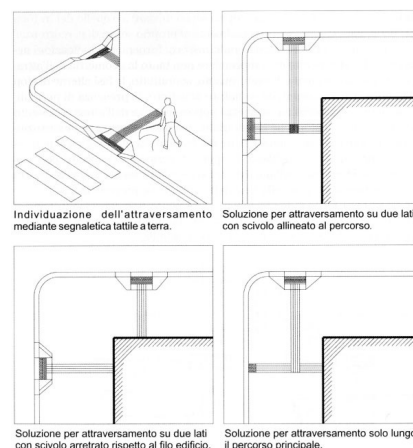

Riferimenti alla normativa nazionale

D.M. 236/89 art. 4.2.1 - 8.2
 D.P.R. 503/96 art. 4 - 5
 Legge 104/96 art. 24
 Legge 67/06 art. 1 comma 2
 ISO/TC 59/SC 16 n° 140
 ISO/FDIS 23599:2012 (E)
 CEN/TS 15209
 UNI/CEI EN 17210:2021 punto 5.3.2), 6.4.3.2), 6.4.4)

Note integrative:

Materiale suggerito: **Tipo LogesVetEvolution PVC**

DIMENSIONI E COSTI DELL'INTERVENTO	Oggetti	
	Superficie rampe mq.	
	Area mq.	
	Lunghezza ml.	1,2
	Costo dell'intervento	€. 228

Data del sopralluogo: 26/04/2024

N. Intervento

113

CESARI MARIO

Descrizione prestazionale dell'intervento

Intercettazione dell'attraversamento pedonale attraverso la collocazione di adeguata segnaletica tattile sul marciapiede.

Se non vi è semaforo, sarà sufficiente sbarrare il marciapiede, all'altezza del centro della zona zebrata, con il Codice di DIREZIONE RETTILINEA che terminerà 40 cm prima del confine fra scivolo e zona carrabile con il Codice di PERICOLO VALICABILE che deve coprire tutta la luce dello scivolo.

Criticità

Segnalazione tattile di intercettazione dell'attraversamento per non vedenti

Foto del rilievo

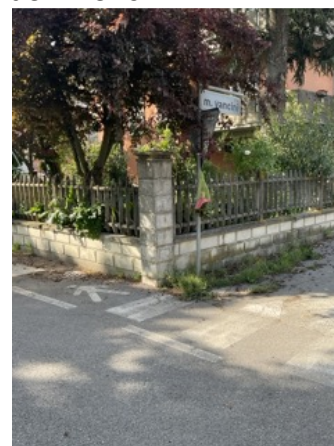

Esempio

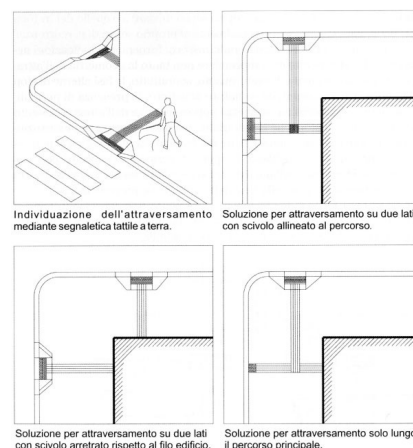

Riferimenti alla normativa nazionale

D.M. 236/89 art. 4.2.1 - 8.2
 D.P.R. 503/96 art. 4 - 5
 Legge 104/96 art. 24
 Legge 67/06 art. 1 comma 2
 ISO/TC 59/SC 16 n° 140
 ISO/FDIS 23599:2012 (E)
 CEN/TS 15209
 UNI/CEI EN 17210:2021 punto 5.3.2), 6.4.3.2), 6.4.4)

Note integrative:

Materiale suggerito: **Tipo LogesVetEvolution PVC**

DIMENSIONI E COSTI DELL'INTERVENTO	Oggetti	
	Superficie rampe mq.	
	Area mq.	
	Lunghezza ml.	1,2
	Costo dell'intervento	€. 228

Data del sopralluogo: 26/04/2024

N. Intervento

115

CESARI MARIO

Descrizione prestazionale dell'intervento

Riposizionamento del pozzetto/chiusino in modo da renderlo perfettamente complanare al pavimento. Eventuali griglie dovranno riportare le fessure in direzione ortogonale alla principale direzione di marcia.

ATTENZIONE !

Occorre fare una buona rasatura della finitura superficiale per evitare di creare altre criticità sulla pavimentazione per le persone con difficoltà motorie.

Criticità

Ostacolo dovuto a pozzetto sporgente

Foto del rilievo



Esempio



Riferimenti alla normativa nazionale

Legge 118/1971 art. 27
 Legge 41/1986 art. 32
 Legge 104/1992 art. 24
 D.M. 236/89 art. 4.2.2 - 8.2.2
 D.P.R. 503/96 art. 4 - 5
 UNI/CEI EN 17210:2021 punto 7.1.12)

Note integrative:

Materiale suggerito: **Conglomerato cementizio**

DIMENSIONI E COSTI DELL'INTERVENTO	Oggetti	1
	Superficie rampe mq.	
	Area mq.	
	Lunghezza ml.	
	Costo dell'intervento	€ 115

Data del sopralluogo: 26/04/2024

N. Intervento

116

CESARI MARIO

Descrizione prestazionale dell'intervento

Raccordo del percorso attraverso la creazione, con asporto di materiale, di una rampa di lunghezza sufficiente ad ottenere una pendenza non superiore al 5% e di larghezza pari alla larghezza del marciapiede. Qualora la rampa sia proposta sulla direttrice del marciapiede la cui larghezza dello stesso risulti superiore a cm.200, questa sarà comunque di larghezza non inferiore a cm.120.

Ogni rampa di nuova realizzazione dovrà sempre avere una superficie trattata, in modo tale da rendere percepibile il manufatto da parte delle persone non vedenti attraverso un segnale tattilo plantare ottenibile mediante incisione del materiale secondo la codificazione determinata dalle associazioni locali delle persone non vedenti. Il medesimo materiale costituente la rampa dovrà essere cromaticamente percepibile dalle persone ipovedenti attraverso idoneo contrasto dei materiali.

Quando la differenza di quota fra i due piani (pedonale e carrabile) è maggiore di cm 20, si suggerisce di corredarla con cordolo battiruota o elemento di medesima risposta funzionale, nonché di corrimano, su almeno uno dei lati, visivamente percepibile alle persone ipovedenti.

Riferimenti alla normativa nazionale

Legge 118/1971 art. 27

Legge 41/1986 art. 32

Legge 104/1992 art. 24

D.M. 236/89 art. 4.1.11 - 4.2.1 - 8.2.1

D.P.R. 503/96 art. 4 - 5

Legge 104/92 art. 24

UNI/CEI EN 17210:2021 punto 5.3.2), 6.4.3.2), 7.1.4), 10.1), 10.1.12)

Note integrative:

Materiale suggerito: **Conglomerato cementizio**

Criticità

Dislivello causato da gradino di 2/30 cm

Foto del rilievo



Esempio

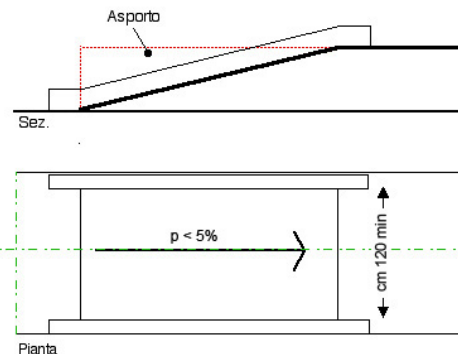

DIMENSIONI E COSTI DELL'INTERVENTO	Oggetti	
	Superficie rampe mq.	2,6
	Area mq.	
	Lunghezza ml.	
Costo dell'intervento		€. 306

Data del sopralluogo: 26/04/2024

N. Intervento

117

CESARI MARIO

Descrizione prestazionale dell'intervento

Realizzazione di segnaletica con riga bianca su pavimentazione in bitume, di larghezza 12-15 cm, a delimitazione di porzione di percorso riservata ai pedoni, finalizzata ad aumentarne il livello di sicurezza in ambiti caratterizzati da scarso traffico veicolare.

ATTENZIONE !

Per tutta la larghezza del percorso pedonale dovrà essere verificato il buon stato di manutenzione della pavimentazione.

Riferimenti alla normativa nazionale

Legge 118/1971 art. 27
 Legge 41/1986 art. 32
 Legge 104/1992 art. 24
 D.M. 236/89 art. 4.2.1 - 4.3
 D.P.R. 503/96 art. 1 - 4 - 5 - 9 - 17
 UNI/CEI EN 17210:2021 punto 5.3.2)

Note integrative:

Materiale suggerito: **Vernice**

Criticità

Assenza di protezione del percorso pedonale

Foto del rilievo



Esempio

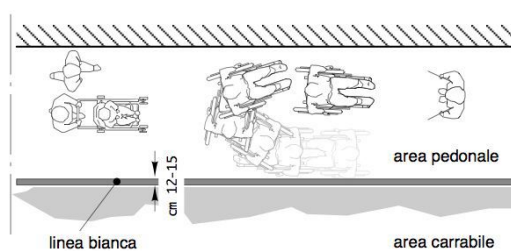

DIMENSIONI E COSTI DELL'INTERVENTO	Oggetti	
	Superficie rampe mq.	
	Area mq.	
	Lunghezza ml.	8
Costo dell'intervento		€ 120

Data del sopralluogo: 26/04/2024

N. Intervento

118

CESARI MARIO

Descrizione prestazionale dell'intervento

Esecuzione di nuove zebraure atte a segnalare attraversamento pedonale. I segnali orizzontali devono essere realizzati con materiali tali da renderli visibili sia di giorno che di notte anche in presenza di pioggia o con fondo stradale bagnato; devono essere realizzati con materiali antisdrucciolevoli e non devono sporgere più di 3 mm dal piano della pavimentazione.

Gli attraversamenti pedonali sono evidenziati sulla carreggiata mediante zebraure con strisce bianche parallele alla direzione di marcia dei veicoli, di lunghezza non inferiore a 2,50 m, sulle strade locali e su quelle urbane di quartiere, e a 4 m, sulle altre strade; la larghezza delle strisce e degli intervalli e' di 50 cm.

La larghezza degli attraversamenti pedonali deve essere comunque commisurata al flusso del traffico pedonale.

Qualora presente la pista ciclabile, dotare la stessa di apposita segnaletica di attraversamento prevista dal C.d.S.

ATTENZIONE !

Le caratteristiche fotometriche, colorimetriche di antiscivolosità e di durata dei materiali da usare per i segnali orizzontali, nonché i metodi di misura di dette caratteristiche, sono stabiliti da apposito disciplinare tecnico approvato con decreto del ministro dei Lavori pubblici, da pubblicare sulla Gazzetta Ufficiale.

Riferimenti alla normativa nazionale

Legge 118/1971 art. 27

Legge 41/1986 art. 32

Legge 104/1992 art. 24

D.P.R. 503/96 art. 6

UNI/CEI EN 17210:2021 punto 7.3)

Note integrative:

Materiale suggerito: **Vernice**

Criticità

Assenza di strisce zebraate

Foto del rilievo



Esempio

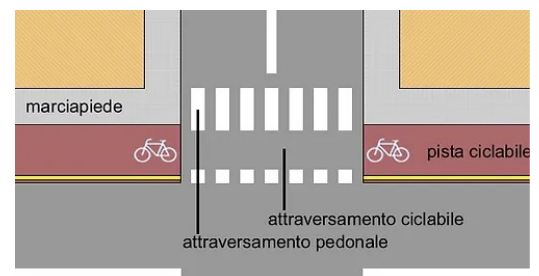

DIMENSIONI E COSTI DELL'INTERVENTO	Oggetti	
	Superficie rampe mq.	
	Area mq.	15
	Lunghezza ml.	
	Costo dell'intervento	€. 1.695

Data del sopralluogo: 26/04/2024

N. Intervento

119

CESARI MARIO

Descrizione prestazionale dell'intervento

Raccordo del percorso attraverso la creazione, con asporto di materiale, di una rampa di lunghezza sufficiente ad ottenere una pendenza non superiore al 5% e di larghezza pari alla larghezza del marciapiede. Qualora la rampa sia proposta sulla direttrice del marciapiede la cui larghezza dello stesso risulti superiore a cm.200, questa sarà comunque di larghezza non inferiore a cm.120.

Ogni rampa di nuova realizzazione dovrà sempre avere una superficie trattata, in modo tale da rendere percepibile il manufatto da parte delle persone non vedenti attraverso un segnale tattilo plantare ottenibile mediante incisione del materiale secondo la codificazione determinata dalle associazioni locali delle persone non vedenti. Il medesimo materiale costituente la rampa dovrà essere cromaticamente percepibile dalle persone ipovedenti attraverso idoneo contrasto dei materiali.

Quando la differenza di quota fra i due piani (pedonale e carrabile) è maggiore di cm 20, si suggerisce di corredarla con cordolo battiruota o elemento di medesima risposta funzionale, nonché di corrimano, su almeno uno dei lati, visivamente percepibile alle persone ipovedenti.

Riferimenti alla normativa nazionale

Legge 118/1971 art. 27
 Legge 41/1986 art. 32
 Legge 104/1992 art. 24
 D.M. 236/89 art. 4.1.11 - 4.2.1 - 8.2.1
 D.P.R. 503/96 art. 4 - 5
 Legge 104/92 art. 24
 UNI/CEI EN 17210:2021 punto 5.3.2), 6.4.3.2), 7.1.4), 10.1), 10.1.12)

Note integrative:

Materiale suggerito: **Asfalto**

Criticità

Dislivello causato da gradino di 2/30 cm

Foto del rilievo



Esempio

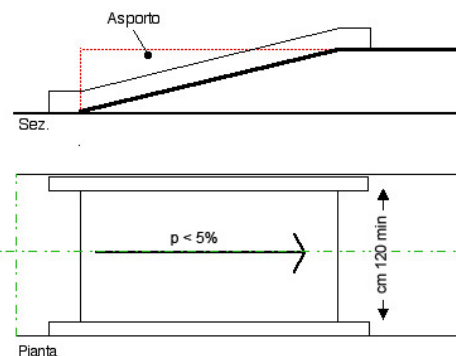

DIMENSIONI E COSTI DELL'INTERVENTO	Oggetti	
	Superficie rampe mq.	2,86
	Area mq.	
	Lunghezza ml.	
Costo dell'intervento		€. 266

Data del sopralluogo: 26/04/2024

N. Intervento

120

CESARI MARIO

Descrizione prestazionale dell'intervento

Realizzazione di segnaletica orizzontale permanente di colore giallo attraverso la tinteggiatura su bitume o l'applicazione di laminati plastici autoadesivi o similari, rifrangenti e antisdrucchiolevoli.

Criticità

Parcheggio riservato sprovvisto di segnaletica orizzontale

Foto del rilievo

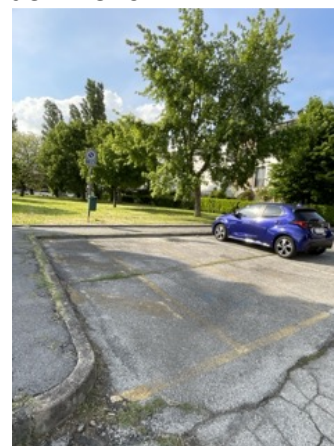

Esempio

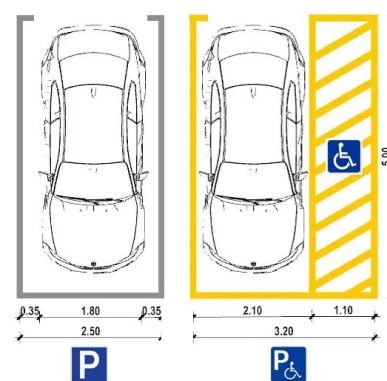

Riferimenti alla normativa nazionale

Legge 118/1971 art. 27
Legge 41/1986 art. 32
Legge 104/1992 art. 24
D.M. 236/89 art. 4.2.3 - 8.2.3
D.P.R. 503/96 art. 10 - 11
D.P.R. 151/2012
UNI/CEI EN 17210:2021 punto 8.1.12)

Note integrative:

Materiale suggerito:

DIMENSIONI E COSTI DELL'INTERVENTO	Oggetti	
	Superficie rampe mq.	
	Area mq.	
	Lunghezza ml.	20,40
	Costo dell'intervento	€. 416

Data del sopralluogo: 26/04/2024

N. Intervento

121

CESARI MARIO

Descrizione prestazionale dell'intervento

Inserimento di segnalazione tattile costituita da fascia di larghezza 60 cm trattata a righe parallele con funzione di orientamento. Il percorso tattile termina con una segnaletica di "Attenzione/Servizio", ossia una striscia di 40 cm di profondità posta in prossimità della palina o della pensilina qualora esistente.

ATTENZIONE !

Il materiale da utilizzarsi deve essere consono al contesto in cui si trova. Sono da evitarsi materiali in gomma incollati ma bensì piastrelle di ceramica, pietra lavorata in superficie o materiale autobloccante.

Riferimenti alla normativa nazionale

Legge 118/1971 art. 27
 Legge 41/1986 art. 32
 D.M. 236/89 art. 4.2.1 - 8.2
 D.P.R. 503/96 art. 4 - 5
 Legge 104/96 art. 24
 ISO/TC 59/SC 16 n° 140
 ISO/FDIS 23599:2012 (E)
 UNI/CEI EN 17210:2021 punto 5.3.2), 6.4.3.2), 6.4.4)

Note integrative:

Materiale suggerito: **Tipo LogesVetEvolution PVC**

Criticità

Assenza di segnalazione tattilo-plantare per l'intercettazione di pubblici servizi (Targa tattile, fermata del mezzo pubblico)

Foto del rilievo



Esempio

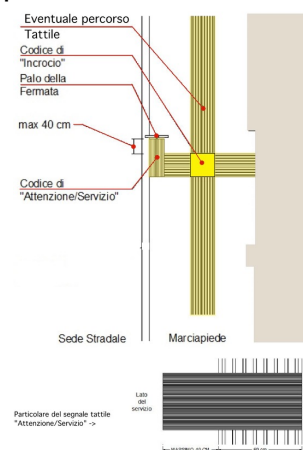

DIMENSIONI E COSTI DELL'INTERVENTO	Oggetti	
	Superficie rampe mq.	
	Area mq.	
	Lunghezza ml.	4,50
	Costo dell'intervento	€. 855

Data del sopralluogo: 26/04/2024

N. Intervento

122

CESARI MARIO

Descrizione prestazionale dell'intervento

Inserimento sulla panchina da esterni di almeno un bracciolo ogni 80 cm. con un minimo di due, alti 20-25 cm sopra il livello di seduta ed estesi oltre il margine frontale della panca. Le gambe d'appoggio non dovranno ostacolare l'accostamento di una sedia a ruote, per il quale si dovrà inoltre prevedere uno spazio libero di almeno 90 x 90 cm adiacente alla seduta stessa.

Criticità

Seduta senza braccioli

Foto del rilievo



Esempio

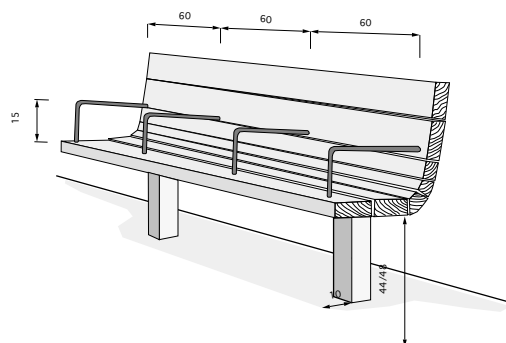

Riferimenti alla normativa nazionale

Legge 118/1971 art. 27

Legge 41/1986 art. 32

Legge 104/1992 art. 24

D.P.R. 503/96 art. 4

Min. Ambiente Dr. 7 febbraio 2023 art.4.1.1

Note integrative:

Materiale suggerito:

DIMENSIONI E COSTI DELL'INTERVENTO	Oggetti	3
	Superficie rampe mq.	
	Area mq.	
	Lunghezza ml.	
Costo dell'intervento		€. 600

Data del sopralluogo: 26/04/2024

N. Intervento

123

CESARI MARIO

Descrizione prestazionale dell'intervento

Raccordo del percorso attraverso la creazione, con asporto di materiale, di una rampa di lunghezza sufficiente ad ottenere una pendenza non superiore al 5% e di larghezza pari alla larghezza del marciapiede. Qualora la rampa sia proposta sulla direttrice del marciapiede la cui larghezza dello stesso risulti superiore a cm.200, questa sarà comunque di larghezza non inferiore a cm.120.

Ogni rampa di nuova realizzazione dovrà sempre avere una superficie trattata, in modo tale da rendere percepibile il manufatto da parte delle persone non vedenti attraverso un segnale tattilo plantare ottenibile mediante incisione del materiale secondo la codificazione determinata dalle associazioni locali delle persone non vedenti. Il medesimo materiale costituente la rampa dovrà essere cromaticamente percepibile dalle persone ipovedenti attraverso idoneo contrasto dei materiali.

Quando la differenza di quota fra i due piani (pedonale e carrabile) è maggiore di cm 20, si suggerisce di corredarla con cordolo battiruota o elemento di medesima risposta funzionale, nonché di corrimano, su almeno uno dei lati, visivamente percepibile alle persone ipovedenti.

Riferimenti alla normativa nazionale

Legge 118/1971 art. 27
 Legge 41/1986 art. 32
 Legge 104/1992 art. 24
 D.M. 236/89 art. 4.1.11 - 4.2.1 - 8.2.1
 D.P.R. 503/96 art. 4 - 5
 Legge 104/92 art. 24
 UNI/CEI EN 17210:2021 punto 5.3.2), 6.4.3.2), 7.1.4), 10.1), 10.1.12)

Note integrative:

Materiale suggerito: **Asfalto**

Criticità

Dislivello causato da gradino di 2/30 cm

Foto del rilievo



Esempio

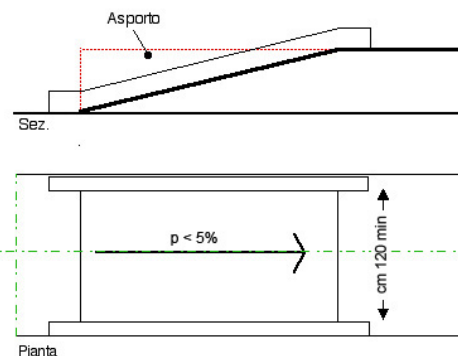

DIMENSIONI E COSTI DELL'INTERVENTO	Oggetti	
	Superficie rampe mq.	2,86
	Area mq.	
	Lunghezza ml.	
Costo dell'intervento		€. 266

Data del sopralluogo: 26/04/2024

N. Intervento

124

CESARI MARIO

Descrizione prestazionale dell'intervento

Raccordo del percorso attraverso la creazione, con asporto di materiale, di due rampe di lunghezza sufficiente ad ottenere una pendenza non superiore al 5% e di larghezza di cm 120. Qualora la rampa sia proposta sulla direttrice del marciapiede la cui larghezza risulti inferiore a cm 120, questa sarà comunque di larghezza non inferiore a cm 100.

Lo stallo che dovrà essere creato al termine della rampa sarà complanare alla sede stradale e la larghezza pari all'attraversamento pedonale o passo carraio ove esistano e comunque non inferiore a cm 150.

Quando la differenza di quota fra i due piani (pedonale e carrabile) è maggiore di cm 20, si suggerisce di corredarla con cordolo battiruota o elemento di medesima risposta funzionale, nonché di corrimano, su almeno uno dei lati, visivamente percepibile alle persone ipovedenti.

ATTENZIONE !

Occorre fare una buona rasatura della finitura superficiale (attraverso la compattazione e la rullatura del materiale) per evitare di creare altre criticità sulla pavimentazione per le persone con difficoltà motorie. Ovvero non creare spessori e fonti di inciampo.

Riferimenti alla normativa nazionale

Legge 118/1971 art. 27
 Legge 41/1986 art. 32
 Legge 104/1992 art. 24
 D.P.R. 503/96 art. 4 - 5
 D.M. 236/89 art. 4.1.11 - 4.2.1 - 8.2.1
 Legge 104/92 art. 24
 UNI/CEI EN 17210:2021 punto 5.3.2), 6.4.3.2), 7.1.4), 10.1), 10.1.12)

Note integrative:

Materiale suggerito: **Asfalto**

Criticità

Dislivello causato da gradino di 2/30 cm

Foto del rilievo



Esempio

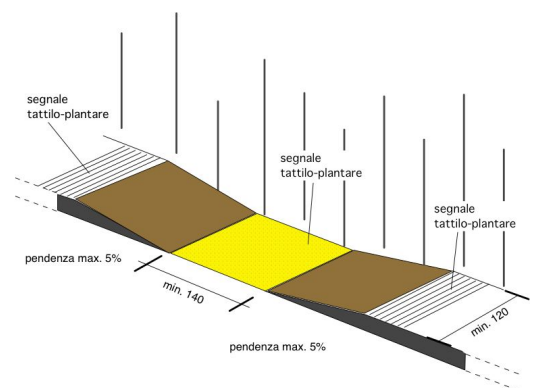

DIMENSIONI E COSTI DELL'INTERVENTO	Oggetti	
	Superficie rampe mq.	7,93
	Area mq.	
	Lunghezza ml.	
	Costo dell'intervento	€. 658

Data del sopralluogo: 26/04/2024

N. Intervento

125

CESARI MARIO

Descrizione prestazionale dell'intervento

Protezione di attraversamento pedonale dalla sosta dei veicoli e dal flusso di cicli e veicoli, tramite l'inserimento di elemento dissuasore e/o di sostegno per persone (paletto/archetto parapedonale) sulla pavimentazione pedonale, in corrispondenza dei vertici della zebratura.

Criticità

Attraversamento pedonale non protetto

Foto del rilievo



Esempio

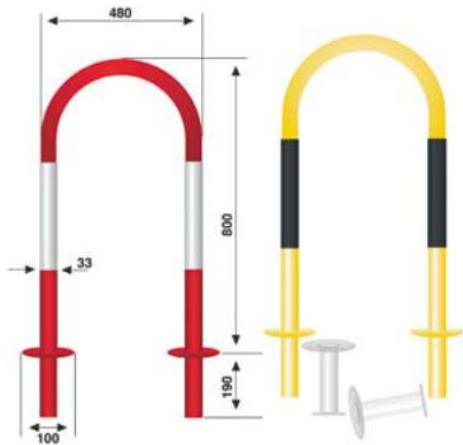

Riferimenti alla normativa nazionale
UNI/CEI EN 17210:2021 punto 7.2.8), 7.1.12)

Note integrative:

Materiale suggerito:

DIMENSIONI E COSTI DELL'INTERVENTO	Oggetti	4
	Superficie rampe mq.	
	Area mq.	
	Lunghezza ml.	
Costo dell'intervento		€ 430

Data del sopralluogo: 26/04/2024

N. Intervento

126

CESARI MARIO

Descrizione prestazionale dell'intervento

Raccordo del percorso attraverso la creazione, con asporto di materiale, di una rampa di lunghezza sufficiente ad ottenere una pendenza non superiore al 5% e di larghezza pari alla larghezza del marciapiede. Qualora la rampa sia proposta sulla direttrice del marciapiede la cui larghezza dello stesso risulti superiore a cm.200, questa sarà comunque di larghezza non inferiore a cm.120.

Ogni rampa di nuova realizzazione dovrà sempre avere una superficie trattata, in modo tale da rendere percepibile il manufatto da parte delle persone non vedenti attraverso un segnale tattilo plantare ottenibile mediante incisione del materiale secondo la codificazione determinata dalle associazioni locali delle persone non vedenti. Il medesimo materiale costituente la rampa dovrà essere cromaticamente percepibile dalle persone ipovedenti attraverso idoneo contrasto dei materiali.

Quando la differenza di quota fra i due piani (pedonale e carrabile) è maggiore di cm 20, si suggerisce di corredarla con cordolo battiruota o elemento di medesima risposta funzionale, nonché di corrimano, su almeno uno dei lati, visivamente percepibile alle persone ipovedenti.

Riferimenti alla normativa nazionale

Legge 118/1971 art. 27
 Legge 41/1986 art. 32
 Legge 104/1992 art. 24
 D.M. 236/89 art. 4.1.11 - 4.2.1 - 8.2.1
 D.P.R. 503/96 art. 4 - 5
 Legge 104/92 art. 24
 UNI/CEI EN 17210:2021 punto 5.3.2), 6.4.3.2), 7.1.4), 10.1), 10.1.12)

Note integrative:

Materiale suggerito: **Asfalto**

Criticità

Dislivello causato da gradino di 2/30 cm

Foto del rilievo



Esempio

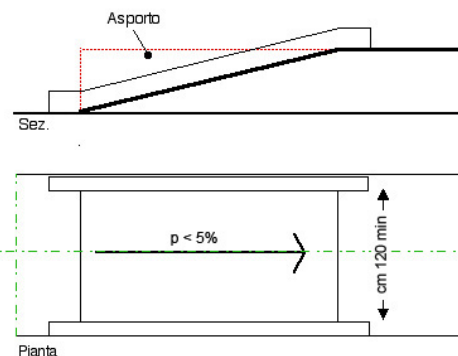

DIMENSIONI E COSTI DELL'INTERVENTO	Oggetti	
	Superficie rampe mq.	3,6
	Area mq.	
	Lunghezza ml.	
	Costo dell'intervento	€ 335

Data del sopralluogo: 26/04/2024

N. Intervento

127

CESARI MARIO

Descrizione prestazionale dell'intervento

Raccordo del percorso attraverso la creazione, con asporto di materiale, di una rampa di lunghezza sufficiente ad ottenere una pendenza non superiore al 5% e di larghezza pari alla larghezza del marciapiede. Qualora la rampa sia proposta sulla direttrice del marciapiede la cui larghezza dello stesso risulti superiore a cm.200, questa sarà comunque di larghezza non inferiore a cm.120.

Ogni rampa di nuova realizzazione dovrà sempre avere una superficie trattata, in modo tale da rendere percepibile il manufatto da parte delle persone non vedenti attraverso un segnale tattilo plantare ottenibile mediante incisione del materiale secondo la codificazione determinata dalle associazioni locali delle persone non vedenti. Il medesimo materiale costituente la rampa dovrà essere cromaticamente percepibile dalle persone ipovedenti attraverso idoneo contrasto dei materiali.

Quando la differenza di quota fra i due piani (pedonale e carrabile) è maggiore di cm 20, si suggerisce di corredarla con cordolo battiruota o elemento di medesima risposta funzionale, nonché di corrimano, su almeno uno dei lati, visivamente percepibile alle persone ipovedenti.

Riferimenti alla normativa nazionale

Legge 118/1971 art. 27
 Legge 41/1986 art. 32
 Legge 104/1992 art. 24
 D.M. 236/89 art. 4.1.11 - 4.2.1 - 8.2.1
 D.P.R. 503/96 art. 4 - 5
 Legge 104/92 art. 24
 UNI/CEI EN 17210:2021 punto 5.3.2), 6.4.3.2), 7.1.4), 10.1), 10.1.12)

Note integrative:

Materiale suggerito: **Asfalto**

Criticità

Dislivello causato da gradino di 2/30 cm

Foto del rilievo



Esempio

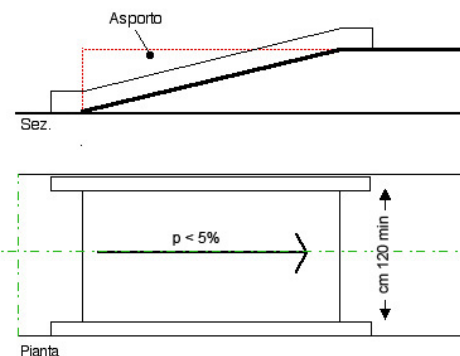

DIMENSIONI E COSTI DELL'INTERVENTO	Oggetti	
	Superficie rampe mq.	3,6
	Area mq.	
	Lunghezza ml.	
	Costo dell'intervento	€. 335

Data del sopralluogo: 26/04/2024

N. Intervento

128

CESARI MARIO

Descrizione prestazionale dell'intervento

Adeguamento della pavimentazione dissestata tramite demolizione e rifacimento della stessa o sostituzione di parte di essa, con finitura tale da rendere il piano di calpestio perfettamente complanare e raccordato adeguatamente alla pavimentazione esistente.

-

ATTENZIONE !

Occorre fare una buona rasatura della finitura superficiale per evitare di creare altre criticità sulla pavimentazione per le persone con difficoltà motorie.

Criticità

Presenza di sconnessioni, buche isolate, deformazioni della pavimentazione esistente, assenza di porzioni di essa.

Foto del rilievo

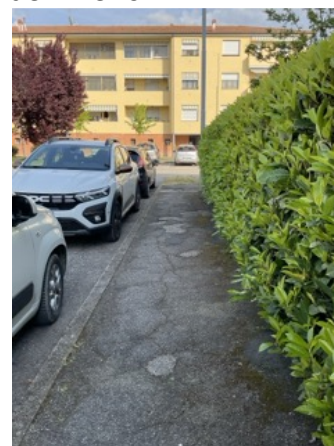

Esempio

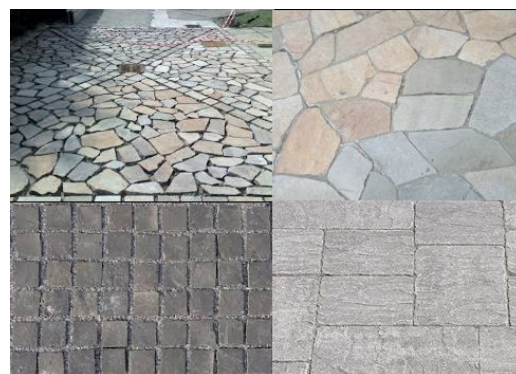

Riferimenti alla normativa nazionale

UNI/CEI EN 17210:2021 punto 7.1.4), 7,1,5

Legge 118/1971 art. 27

Legge 41/1986 art. 32

Legge 104/1992 art. 24

D.P.R. 380/2001 art. 82

D.M. 236/89 art. 4.2.1 - 8.2.1 D.P.R. 503/96 art. 4 - 5

Note integrative:

Materiale suggerito: **Asfalto**

DIMENSIONI E COSTI DELL'INTERVENTO	Oggetti	
	Superficie rampe mq.	
	Area mq.	6,6
	Lunghezza ml.	
	Costo dell'intervento	€ 240

Data del sopralluogo: 26/04/2024

N. Intervento

129

CESARI MARIO

Descrizione prestazionale dell'intervento

Riposizionamento del pozzetto/chiusino in modo da renderlo perfettamente complanare al pavimento. Eventuali griglie dovranno riportare le fessure in direzione ortogonale alla principale direzione di marcia.

ATTENZIONE !

Occorre fare una buona rasatura della finitura superficiale per evitare di creare altre criticità sulla pavimentazione per le persone con difficoltà motorie.

Criticità

Ostacolo dovuto a pozzetto sporgente

Foto del rilievo



Esempio

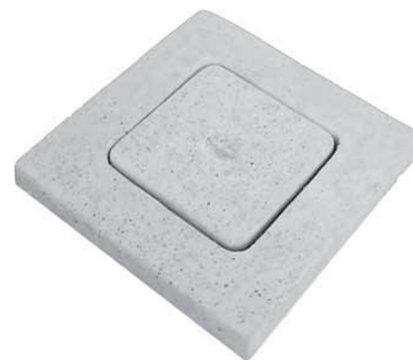

Riferimenti alla normativa nazionale

Legge 118/1971 art. 27
 Legge 41/1986 art. 32
 Legge 104/1992 art. 24
 D.M. 236/89 art. 4.2.2 - 8.2.2
 D.P.R. 503/96 art. 4 - 5
 UNI/CEI EN 17210:2021 punto 7.1.12)

Note integrative:

Materiale suggerito: **Conglomerato cementizio**

DIMENSIONI E COSTI DELL'INTERVENTO	Oggetti	2
	Superficie rampe mq.	
	Area mq.	
	Lunghezza ml.	
	Costo dell'intervento	€. 230

Data del sopralluogo: 26/04/2024

N. Intervento

130

CESARI MARIO

Descrizione prestazionale dell'intervento

Adeguamento della pavimentazione dissestata tramite demolizione e rifacimento della stessa o sostituzione di parte di essa, con finitura tale da rendere il piano di calpestio perfettamente complanare e raccordato adeguatamente alla pavimentazione esistente.

-

ATTENZIONE !

Occorre fare una buona rasatura della finitura superficiale per evitare di creare altre criticità sulla pavimentazione per le persone con difficoltà motorie.

Riferimenti alla normativa nazionale

UNI/CEI EN 17210:2021 punto 7.1.4), 7,1,5

Legge 118/1971 art. 27

Legge 41/1986 art. 32

Legge 104/1992 art. 24

D.P.R. 380/2001 art. 82

D.M. 236/89 art. 4.2.1 - 8.2.1 D.P.R. 503/96 art. 4 - 5

Note integrative:

Materiale suggerito: **Asfalto**

Criticità

Presenza di sconnessioni, buche isolate, deformazioni della pavimentazione esistente, assenza di porzioni di essa.

Foto del rilievo

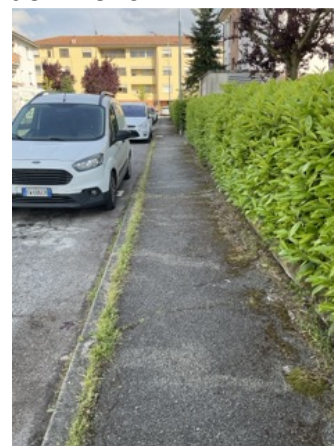

Esempio

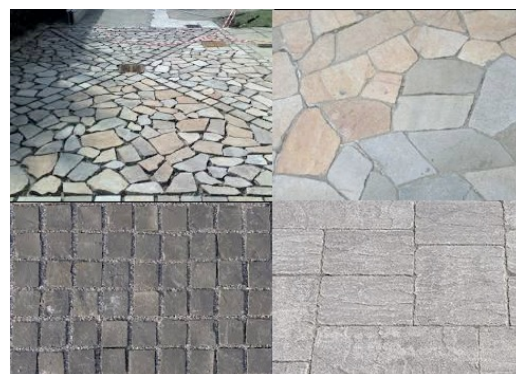

DIMENSIONI E COSTI DELL'INTERVENTO	Oggetti	
	Superficie rampe mq.	
	Area mq.	21,6
	Lunghezza ml.	
	Costo dell'intervento	€. 784

Data del sopralluogo: 26/04/2024

N. Intervento

529

CORONELLA

Descrizione prestazionale dell'intervento

Demolizione della rampa esistente e ricostruzione della stessa con pendenza longitudinale tale da consentirne l'agevole superamento da parte di tutti (preferibilmente inferiore/uguale al 5%), e pendenza trasversale non superiore all'1%.

La pavimentazione dovrà essere antisdrucchiolevole, uniforme e compatta.

La rampa dovrà avere larghezza non inferiore a cm 120 (se possibile larghezza 150 cm). Per lunghezze superiori a 10 m è necessario interrompere la rampa con un piano orizzontale intermedio di dimensioni non inferiori a cm 150x150.

Quando la differenza di quota fra i due piani (pedonale e carrabile) è maggiore di cm 20, si suggerisce di corredarla con cordolo battiruota o elemento di medesima risposta funzionale, nonché di corrimano, su almeno uno dei lati, visivamente percepibile anche a distanza al fine di ottenere anche una buona presegnalazione per ipovedenti.

ATTENZIONE !

Occorre fare una buona rasatura della finitura superficiale (attraverso la compattazione e la rullatura del materiale) per evitare di creare altre criticità sulla pavimentazione per le persone con difficoltà motorie. Ovvero non creare spessori e fonti di inciampo.

Il materiale del corrimano dovrebbe avere caratteristiche antisdrucchiolevoli ed essere piacevole al tatto. Il materiale non deve trasmettere un calore eccessivo quando esposto lungamente al sole.

Riferimenti alla normativa nazionale

Legge 118/1971 art. 27

Legge 41/1986 art. 32

Legge 104/1992 art. 24

D.M. 236/89 art. 4.1.11 - 4.2.1 - 8.2.1

D.P.R. 503/96 art. 4 - 5

Legge 104/92 art. 24

UNI/CEI EN 17210:2021 punto 5.3.2), 6.4.3.2), 7.1.4), 10.1), 10.1.12)

Note integrative:

Materiale suggerito: **Massello autobloccante**

Criticità

Scivolo con pendenza eccessiva

Foto del rilievo

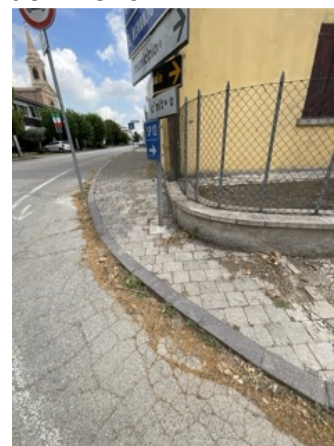

Esempio



DIMENSIONI E COSTI DELL'INTERVENTO	Oggetti	
	Superficie rampe mq.	1,4
	Area mq.	
	Lunghezza ml.	
	Costo dell'intervento	€ 137

Data del sopralluogo: 11/06/2024

N. Intervento

530

CORONELLA

Descrizione prestazionale dell'intervento

Inserimento di paletto/archetto parapedonale in acciaio (o ferro zincato e tinteggiato) finalizzato ad aumentare il livello di sicurezza dei pedoni.

Criticità

Assenza di protezione del percorso pedonale

Foto del rilievo



Esempio

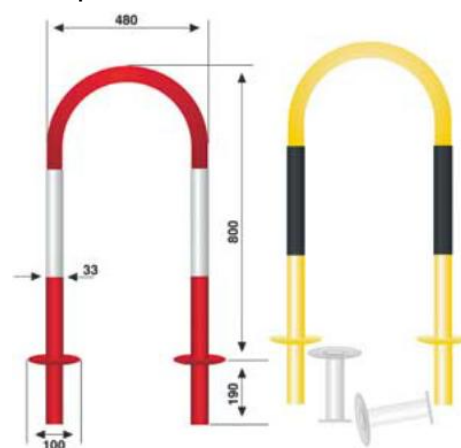

Riferimenti alla normativa nazionale

Legge 118/1971 art. 27

Legge 41/1986 art. 32

Legge 104/1992 art. 24

UNI/CEI EN 17210:2021 punto 7.2.8), 7.1.12)

Note integrative:

Materiale suggerito:

DIMENSIONI E COSTI DELL'INTERVENTO	Oggetti	4
	Superficie rampe mq.	
	Area mq.	
	Lunghezza ml.	
Costo dell'intervento		€ 400

Data del sopralluogo: 11/06/2024

N. Intervento

531

CORONELLA

Descrizione prestazionale dell'intervento

Nuova realizzazione di marciapiedi a raso con le seguenti caratteristiche:

- altezza massima 2,5 cm dal piano carrabile;
- larghezza minima 150 cm; in presenza di cospicuo flusso pedonale è consigliata larghezza 200 cm; è ammessa larghezza minima 100 cm solo in caso di restrizioni puntuali o di breve lunghezza (massimo 10 m);
- pendenza longitudinale 5% (massimo 8%);
- pendenza trasversale 1%;
- altezza minima libera da ostacoli 220 cm da piano di calpestio;
- finitura tale da rendere il piano di calpestio accessibile.

ATTENZIONE !

Occorre fare una buona rasatura della finitura superficiale per evitare di creare altre criticità sulla pavimentazione per le persone con difficoltà motorie.

Riferimenti alla normativa nazionale

Legge 118/1971 art. 27
 Legge 41/1986 art. 32
 Legge 104/1992 art. 24
 D.M. 236/89 art. 4.2.1 - 8.2.1
 D.P.R. 503/96 art. 4 - 5
 UNI/CEI EN 17210:2021 punto 5.3.2), 7.1.4), 7.1.6)

Note integrative:

Materiale suggerito: **Asfalto**

Criticità

Assenza di percorso a raso

Foto del rilievo



Esempio

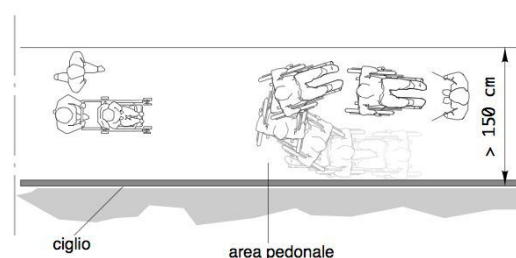

DIMENSIONI E COSTI DELL'INTERVENTO	Oggetti	
	Superficie rampe mq.	
	Area mq.	25,5
	Lunghezza ml.	
	Costo dell'intervento	€. 1.964

Data del sopralluogo: 11/06/2024

N. Intervento

532

CORONELLA

Descrizione prestazionale dell'intervento

Realizzazione di segnaletica con riga bianca su pavimentazione in bitume, di larghezza 12-15 cm, a delimitazione di porzione di percorso riservata ai pedoni, finalizzata ad aumentarne il livello di sicurezza in ambiti caratterizzati da scarso traffico veicolare.

ATTENZIONE !

Per tutta la larghezza del percorso pedonale dovrà essere verificato il buon stato di manutenzione della pavimentazione.

Riferimenti alla normativa nazionale

Legge 118/1971 art. 27
 Legge 41/1986 art. 32
 Legge 104/1992 art. 24
 D.M. 236/89 art. 4.2.1 - 4.3
 D.P.R. 503/96 art. 1 - 4 - 5 - 9 - 17
 UNI/CEI EN 17210:2021 punto 5.3.2)

Note integrative:

Materiale suggerito: **Vernice**

Criticità

Assenza di protezione del percorso pedonale

Foto del rilievo



Esempio

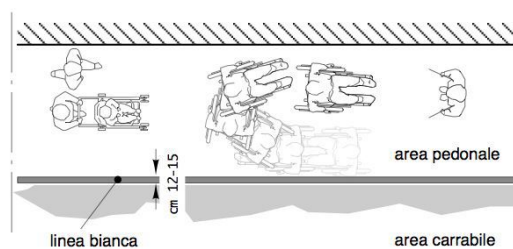

DIMENSIONI E COSTI DELL'INTERVENTO	Oggetti	
	Superficie rampe mq.	
	Area mq.	
	Lunghezza ml.	64
Costo dell'intervento		€. 960

Data del sopralluogo: 11/06/2024

N. Intervento

533

CORONELLA

Descrizione prestazionale dell'intervento

Esecuzione di nuove zebrature atte a segnalare attraversamento pedonale. I segnali orizzontali devono essere realizzati con materiali tali da renderli visibili sia di giorno che di notte anche in presenza di pioggia o con fondo stradale bagnato; devono essere realizzati con materiali antisdrucciolevoli e non devono sporgere più di 3 mm dal piano della pavimentazione.

Gli attraversamenti pedonali sono evidenziati sulla carreggiata mediante zebrature con strisce bianche parallele alla direzione di marcia dei veicoli, di lunghezza non inferiore a 2,50 m, sulle strade locali e su quelle urbane di quartiere, e a 4 m, sulle altre strade; la larghezza delle strisce e degli intervalli e' di 50 cm.

La larghezza degli attraversamenti pedonali deve essere comunque commisurata al flusso del traffico pedonale.

Qualora presente la pista ciclabile, dotare la stessa di apposita segnaletica di attraversamento prevista dal C.d.S.

ATTENZIONE !

Le caratteristiche fotometriche, colorimetriche di antiscivolosità e di durata dei materiali da usare per i segnali orizzontali, nonché i metodi di misura di dette caratteristiche, sono stabiliti da apposito disciplinare tecnico approvato con decreto del ministro dei Lavori pubblici, da pubblicare sulla Gazzetta Ufficiale.

Riferimenti alla normativa nazionale

Legge 118/1971 art. 27

Legge 41/1986 art. 32

Legge 104/1992 art. 24

D.P.R. 503/96 art. 6

UNI/CEI EN 17210:2021 punto 7.3)

Note integrative:

Materiale suggerito: **Vernice**

Criticità

Assenza di strisce zebrate

Foto del rilievo



Esempio

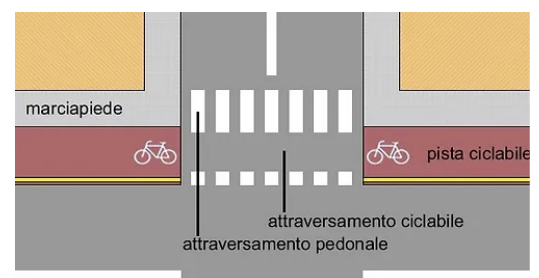

DIMENSIONI E COSTI DELL'INTERVENTO	Oggetti	
	Superficie rampe mq.	
	Area mq.	15
	Lunghezza ml.	
	Costo dell'intervento	€. 1.695

Data del sopralluogo: 11/06/2024

N. Intervento

534

CORONELLA

Descrizione prestazionale dell'intervento

Nuova realizzazione di marciapiedi a raso con le seguenti caratteristiche:

- altezza massima 2,5 cm dal piano carrabile;
- larghezza minima 150 cm; in presenza di cospicuo flusso pedonale è consigliata larghezza 200 cm; è ammessa larghezza minima 100 cm solo in caso di restrizioni puntuali o di breve lunghezza (massimo 10 m);
- pendenza longitudinale 5% (massimo 8%);
- pendenza trasversale 1%;
- altezza minima libera da ostacoli 220 cm da piano di calpestio;
- finitura tale da rendere il piano di calpestio accessibile.

ATTENZIONE !

Occorre fare una buona rasatura della finitura superficiale per evitare di creare altre criticità sulla pavimentazione per le persone con difficoltà motorie.

Criticità

Assenza di percorso a raso

Foto del rilievo



Esempio

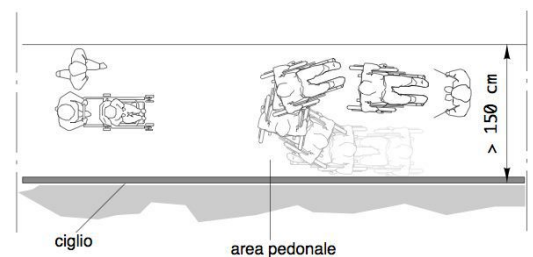

Riferimenti alla normativa nazionale

Legge 118/1971 art. 27
 Legge 41/1986 art. 32
 Legge 104/1992 art. 24
 D.M. 236/89 art. 4.2.1 - 8.2.1
 D.P.R. 503/96 art. 4 - 5
 UNI/CEI EN 17210:2021 punto 5.3.2), 7.1.4), 7.1.6)

Note integrative:

Materiale suggerito: **Asfalto**

DIMENSIONI E COSTI DELL'INTERVENTO	Oggetti	
	Superficie rampe mq.	
	Area mq.	75,6
	Lunghezza ml.	
Costo dell'intervento		€. 5.821

Data del sopralluogo: 11/06/2024

N. Intervento

535

CORONELLA

Descrizione prestazionale dell'intervento

Adeguamento della pavimentazione dissestata tramite demolizione e rifacimento della stessa o sostituzione di parte di essa, con finitura tale da rendere il piano di calpestio perfettamente complanare e raccordato adeguatamente alla pavimentazione esistente.

-

ATTENZIONE !

Occorre fare una buona rasatura della finitura superficiale per evitare di creare altre criticità sulla pavimentazione per le persone con difficoltà motorie.

Riferimenti alla normativa nazionale

UNI/CEI EN 17210:2021 punto 7.1.4), 7,1,5

Legge 118/1971 art. 27

Legge 41/1986 art. 32

Legge 104/1992 art. 24

D.P.R. 380/2001 art. 82

D.M. 236/89 art. 4.2.1 - 8.2.1 D.P.R. 503/96 art. 4 - 5

Note integrative:

Materiale suggerito: **Asfalto**

Criticità

Presenza di sconnessioni, buche isolate, deformazioni della pavimentazione esistente, assenza di porzioni di essa.

Foto del rilievo



Esempio

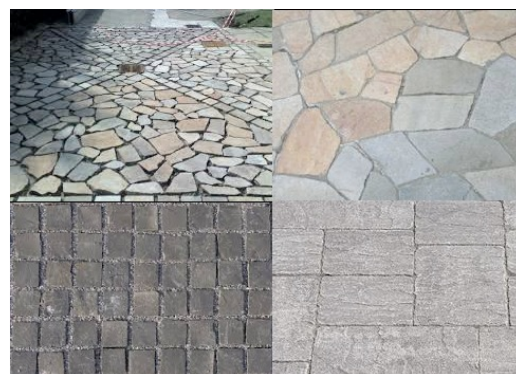

DIMENSIONI E COSTI DELL'INTERVENTO	Oggetti	
	Superficie rampe mq.	
	Area mq.	42
	Lunghezza ml.	
	Costo dell'intervento	€. 1.525

Data del sopralluogo: 11/06/2024

N. Intervento

536

CORONELLA

Descrizione prestazionale dell'intervento

Demolizione della rampa esistente e ricostruzione della stessa con pendenza longitudinale tale da consentirne l'agevole superamento da parte di tutti (preferibilmente inferiore/uguale al 5%), e pendenza trasversale non superiore all'1%.

La pavimentazione dovrà essere antisdrucchiolevole, uniforme e compatta.

La rampa dovrà avere larghezza non inferiore a cm 120 (se possibile larghezza 150 cm). Per lunghezze superiori a 10 m è necessario interrompere la rampa con un piano orizzontale intermedio di dimensioni non inferiori a cm 150x150.

Quando la differenza di quota fra i due piani (pedonale e carrabile) è maggiore di cm 20, si suggerisce di corredarla con cordolo battiruota o elemento di medesima risposta funzionale, nonché di corrimano, su almeno uno dei lati, visivamente percepibile anche a distanza al fine di ottenere anche una buona presegnalazione per ipovedenti.

ATTENZIONE !

Occorre fare una buona rasatura della finitura superficiale (attraverso la compattazione e la rullatura del materiale) per evitare di creare altre criticità sulla pavimentazione per le persone con difficoltà motorie. Ovvero non creare spessori e fonti di inciampo.

Il materiale del corrimano dovrebbe avere caratteristiche antisdrucchiolevoli ed essere piacevole al tatto. Il materiale non deve trasmettere un calore eccessivo quando esposto lungamente al sole.

Riferimenti alla normativa nazionale

Legge 118/1971 art. 27

Legge 41/1986 art. 32

Legge 104/1992 art. 24

D.M. 236/89 art. 4.1.11 - 4.2.1 - 8.2.1

D.P.R. 503/96 art. 4 - 5

Legge 104/92 art. 24

UNI/CEI EN 17210:2021 punto 5.3.2), 6.4.3.2), 7.1.4), 10.1), 10.1.12)

Note integrative:

Materiale suggerito: **Asfalto**

Criticità

Scivolo con pendenza eccessiva

Foto del rilievo



Esempio

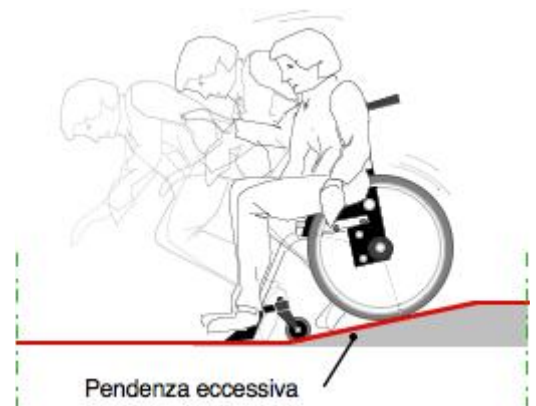

DIMENSIONI E COSTI DELL'INTERVENTO	Oggetti	
	Superficie rampe mq.	6,48
	Area mq.	
	Lunghezza ml.	
	Costo dell'intervento	€. 463

Data del sopralluogo: 11/06/2024

N. Intervento

537

CORONELLA

Descrizione prestazionale dell'intervento

Adeguamento della pavimentazione dissestata tramite demolizione e rifacimento della stessa o sostituzione di parte di essa, con finitura tale da rendere il piano di calpestio perfettamente complanare e raccordato adeguatamente alla pavimentazione esistente.

-

ATTENZIONE !

Occorre fare una buona rasatura della finitura superficiale per evitare di creare altre criticità sulla pavimentazione per le persone con difficoltà motorie.

Criticità

Presenza di sconnessioni, buche isolate, deformazioni della pavimentazione esistente, assenza di porzioni di essa.

Foto del rilievo



Esempio

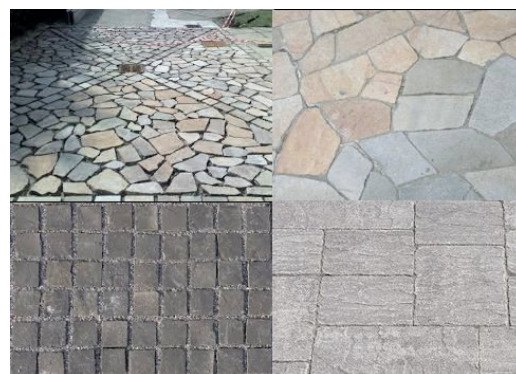

Riferimenti alla normativa nazionale

UNI/CEI EN 17210:2021 punto 7.1.4), 7,1,5

Legge 118/1971 art. 27

Legge 41/1986 art. 32

Legge 104/1992 art. 24

D.P.R. 380/2001 art. 82

D.M. 236/89 art. 4.2.1 - 8.2.1 D.P.R. 503/96 art. 4 - 5

Note integrative:

Materiale suggerito: **Asfalto**

DIMENSIONI E COSTI DELL'INTERVENTO	Oggetti	
	Superficie rampe mq.	
	Area mq.	8
	Lunghezza ml.	
	Costo dell'intervento	€ 290

Data del sopralluogo: 11/06/2024

N. Intervento

538

CORONELLA

Descrizione prestazionale dell'intervento

Nuova realizzazione di marciapiedi in rilevato, con le seguenti caratteristiche:

- altezza massima 12 cm dal piano carrabile;
- larghezza minima 150 cm; in presenza di cospicuo flusso pedonale è consigliata larghezza 200 cm; è ammessa larghezza minima 100 cm solo in caso di restrizioni puntuali o di breve lunghezza (massimo 10 m);
- pendenza longitudinale 5% (massimo 8%);
- pendenza trasversale 1%;
- altezza minima libera da ostacoli 220 cm da piano di calpestio;
- finitura tale da rendere il piano di calpestio accessibile.

ATTENZIONE !

Occorre fare una buona rasatura della finitura superficiale per evitare di creare altre criticità sulla pavimentazione per le persone con difficoltà motorie.

Riferimenti alla normativa nazionale

[Legge 118/1971 art. 27](#)
[Legge 41/1986 art. 32](#)
[Legge 104/1992 art. 24](#)
[D.M. 236/89 art. 4.2.1 - 8.2.1](#)
[D.P.R. 503/96 art. 4 - 5](#)
[UNI/CEI EN 17210:2021 punto 5.3.2\), 7.1.4\), 7.1.6\)](#)

Note integrative:

Fino alla ultima casa

Materiale suggerito: **Asfalto**

Criticità

Assenza di percorso in rilevato

Foto del rilievo



Esempio

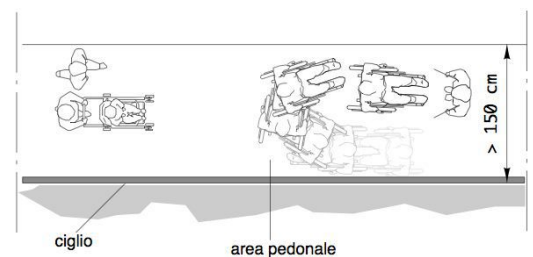

DIMENSIONI E COSTI DELL'INTERVENTO	Oggetti	
	Superficie rampe mq.	
	Area mq.	194,4
	Lunghezza ml.	
	Costo dell'intervento	€. 12.463

Data del sopralluogo: 11/06/2024

N. Intervento

539

CORONELLA

Descrizione prestazionale dell'intervento

Protezione dell'arredo in maniera da agevolarne l'utilizzo e non recare intralcio al passaggio nell'area circostante.

Criticità

Arredo mobile pericoloso

Foto del rilievo



Esempio

Nessuna immagine
di supporto

Riferimenti alla normativa nazionale

Legge 118/1971 art. 27

Legge 41/1986 art. 32

Legge 104/1992 art. 24

D.M. 236/89 art. 4.2.1 - 8.2

D.P.R. 503/96 art. 4 - 5

UNI/CEI EN 17210:2021 punto 7.1.12)

Note integrative:

Materiale suggerito:

DIMENSIONI E COSTI DELL'INTERVENTO	Oggetti	1
	Superficie rampe mq.	
	Area mq.	
	Lunghezza ml.	
	Costo dell'intervento	€. 30

Data del sopralluogo: 11/06/2024

N. Intervento

290

COSTRUTTORI DI PACE

Descrizione prestazionale dell'intervento

Eliminazione del dislivello attraverso la realizzazione di un raccordo della pavimentazione con l'area carrabile mediante la sovrapposizione di materiale come l'esistente.

-

ATTENZIONE !

Occorre fare una buona rasatura della finitura superficiale (attraverso la compattazione e la rullatura del materiale) per evitare di creare altre criticità sulla pavimentazione per le persone con difficoltà motorie. Ovvero non creare spessori e fonti di inciampo.

Criticità

Dislivello causato da gradino max 2,5 cm

Foto del rilievo



Esempio

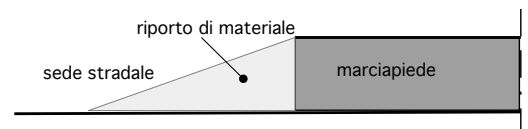

Riferimenti alla normativa nazionale

Legge 118/1971 art. 27
 Legge 41/1986 art. 32
 Legge 104/1992 art. 24
 D.M. 236/89 art. 4.1.11 - 8.1.11
 D.P.R. 503/96 art. 7
 UNI/CEI EN 17210:2021 punto 5.3.2), 6.4.3.2), 7.1.4), 10.1), 10.1.12)

Note integrative:

Materiale suggerito: **Asfalto**

DIMENSIONI E COSTI DELL'INTERVENTO	Oggetti	
	Superficie rampe mq.	
	Area mq.	,36
	Lunghezza ml.	
	Costo dell'intervento	€. 8

Data del sopralluogo: 24/05/2024

N. Intervento

291

COSTRUTTORI DI PACE

Descrizione prestazionale dell'intervento

Inserimento sulla panchina da esterni di almeno un bracciolo ogni 80 cm. con un minimo di due, alti 20-25 cm sopra il livello di seduta ed estesi oltre il margine frontale della panca. Le gambe d'appoggio non dovranno ostacolare l'accostamento di una sedia a ruote, per il quale si dovrà inoltre prevedere uno spazio libero di almeno 90 x 90 cm adiacente alla seduta stessa.

Criticità

Seduta senza braccioli

Foto del rilievo



Esempio

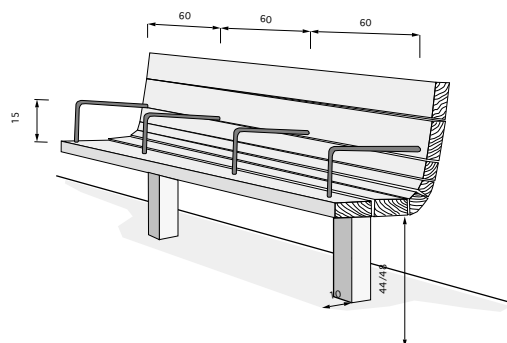

Riferimenti alla normativa nazionale

Legge 118/1971 art. 27

Legge 41/1986 art. 32

Legge 104/1992 art. 24

D.P.R. 503/96 art. 4

Min. Ambiente Dr. 7 febbraio 2023 art.4.1.1

Note integrative:

Materiale suggerito:

DIMENSIONI E COSTI DELL'INTERVENTO	Oggetti	4
	Superficie rampe mq.	
	Area mq.	
	Lunghezza ml.	
Costo dell'intervento		€ 800

Data del sopralluogo: 24/05/2024

N. Intervento

084

DEL PARCO

Descrizione prestazionale dell'intervento

Eliminazione del dislivello attraverso la realizzazione di un raccordo della pavimentazione con l'area carrabile mediante la sovrapposizione di materiale come l'esistente.

-

ATTENZIONE !

Occorre fare una buona rasatura della finitura superficiale (attraverso la compattazione e la rullatura del materiale) per evitare di creare altre criticità sulla pavimentazione per le persone con difficoltà motorie. Ovvero non creare spessori e fonti di inciampo.

Criticità

Dislivello causato da gradino max 2,5 cm

Foto del rilievo



Esempio

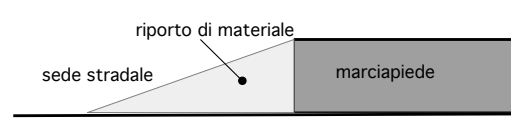

Riferimenti alla normativa nazionale

Legge 118/1971 art. 27
 Legge 41/1986 art. 32
 Legge 104/1992 art. 24
 D.M. 236/89 art. 4.1.11 - 8.1.11
 D.P.R. 503/96 art. 7
 UNI/CEI EN 17210:2021 punto 5.3.2), 6.4.3.2), 7.1.4), 10.1), 10.1.12)

Note integrative:

Materiale suggerito: **Conglomerato cementizio**

DIMENSIONI E COSTI DELL'INTERVENTO	Oggetti	
	Superficie rampe mq.	
	Area mq.	2,9
	Lunghezza ml.	
	Costo dell'intervento	€. 93

Data del sopralluogo: 26/04/2024

N. Intervento

085

DEL PARCO

Descrizione prestazionale dell'intervento

Realizzazione di segnaletica con riga bianca su pavimentazione in bitume, di larghezza 12-15 cm, a delimitazione di porzione di percorso riservata ai pedoni, finalizzata ad aumentarne il livello di sicurezza in ambiti caratterizzati da scarso traffico veicolare.

ATTENZIONE !

Per tutta la larghezza del percorso pedonale dovrà essere verificato il buon stato di manutenzione della pavimentazione.

Riferimenti alla normativa nazionale

Legge 118/1971 art. 27
 Legge 41/1986 art. 32
 Legge 104/1992 art. 24
 D.M. 236/89 art. 4.2.1 - 4.3
 D.P.R. 503/96 art. 1 - 4 - 5 - 9 - 17
 UNI/CEI EN 17210:2021 punto 5.3.2)

Note integrative:

Materiale suggerito: **Vernice**

Criticità

Assenza di protezione del percorso pedonale

Foto del rilievo

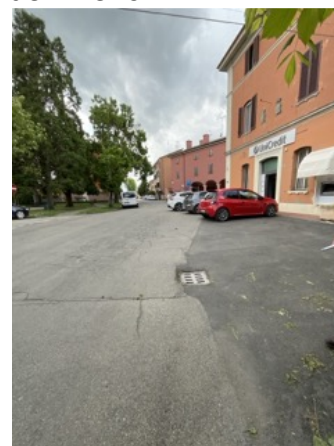

Esempio

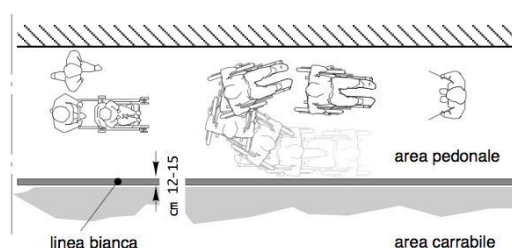

DIMENSIONI E COSTI DELL'INTERVENTO	Oggetti	
	Superficie rampe mq.	
	Area mq.	
	Lunghezza ml.	6
Costo dell'intervento		€ 90

Data del sopralluogo: 26/04/2024

N. Intervento

086

DEL PARCO

Descrizione prestazionale dell'intervento

Inserimento di paletto/archetto parapedonale in acciaio (o ferro zincato e tinteggiato) finalizzato ad aumentare il livello di sicurezza dei pedoni.

Criticità

Assenza di protezione del percorso pedonale

Foto del rilievo



Esempio

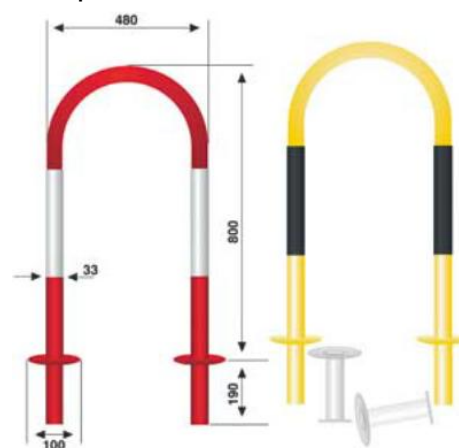

Riferimenti alla normativa nazionale

Legge 118/1971 art. 27

Legge 41/1986 art. 32

Legge 104/1992 art. 24

UNI/CEI EN 17210:2021 punto 7.2.8), 7.1.12)

Note integrative:

Materiale suggerito:

DIMENSIONI E COSTI DELL'INTERVENTO	Oggetti	3
	Superficie rampe mq.	
	Area mq.	
	Lunghezza ml.	
Costo dell'intervento		€. 300

Data del sopralluogo: 26/04/2024

N. Intervento

087

DEL PARCO

Descrizione prestazionale dell'intervento

Eliminazione del dislivello attraverso la realizzazione di un raccordo della pavimentazione con l'area carrabile mediante la sovrapposizione di materiale come l'esistente.

-

ATTENZIONE !

Occorre fare una buona rasatura della finitura superficiale (attraverso la compattazione e la rullatura del materiale) per evitare di creare altre criticità sulla pavimentazione per le persone con difficoltà motorie. Ovvero non creare spessori e fonti di inciampo.

Criticità

Dislivello causato da gradino max 2,5 cm

Foto del rilievo



Esempio

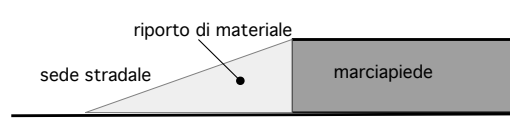

Riferimenti alla normativa nazionale

Legge 118/1971 art. 27
 Legge 41/1986 art. 32
 Legge 104/1992 art. 24
 D.M. 236/89 art. 4.1.11 - 8.1.11
 D.P.R. 503/96 art. 7
 UNI/CEI EN 17210:2021 punto 5.3.2), 6.4.3.2), 7.1.4), 10.1), 10.1.12)

Note integrative:

Materiale suggerito: **Conglomerato cementizio**

DIMENSIONI E COSTI DELL'INTERVENTO	Oggetti	
	Superficie rampe mq.	
	Area mq.	,4
	Lunghezza ml.	
Costo dell'intervento		€. 13

Data del sopralluogo: 26/04/2024

N. Intervento

088

DEL PARCO

Descrizione prestazionale dell'intervento

Raccordo del percorso attraverso la creazione, con asporto di materiale, di una rampa di lunghezza sufficiente ad ottenere una pendenza non superiore al 5% e di larghezza pari alla larghezza del marciapiede. Qualora la rampa sia proposta sulla direttrice del marciapiede la cui larghezza dello stesso risulti superiore a cm.200, questa sarà comunque di larghezza non inferiore a cm.120.

Ogni rampa di nuova realizzazione dovrà sempre avere una superficie trattata, in modo tale da rendere percepibile il manufatto da parte delle persone non vedenti attraverso un segnale tattilo plantare ottenibile mediante incisione del materiale secondo la codificazione determinata dalle associazioni locali delle persone non vedenti. Il medesimo materiale costituente la rampa dovrà essere cromaticamente percepibile dalle persone ipovedenti attraverso idoneo contrasto dei materiali.

Quando la differenza di quota fra i due piani (pedonale e carrabile) è maggiore di cm 20, si suggerisce di corredarla con cordolo battiruota o elemento di medesima risposta funzionale, nonché di corrimano, su almeno uno dei lati, visivamente percepibile alle persone ipovedenti.

Riferimenti alla normativa nazionale

Legge 118/1971 art. 27
 Legge 41/1986 art. 32
 Legge 104/1992 art. 24
 D.M. 236/89 art. 4.1.11 - 4.2.1 - 8.2.1
 D.P.R. 503/96 art. 4 - 5
 Legge 104/92 art. 24
 UNI/CEI EN 17210:2021 punto 5.3.2), 6.4.3.2), 7.1.4), 10.1), 10.1.12)

Note integrative:

Materiale suggerito: **Asfalto**

Criticità

Dislivello causato da gradino di 2/30 cm

Foto del rilievo



Esempio

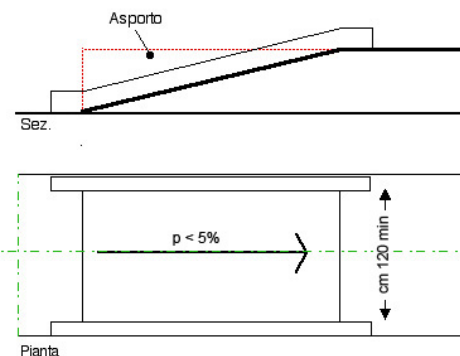

DIMENSIONI E COSTI DELL'INTERVENTO	Oggetti	
	Superficie rampe mq.	1,8
	Area mq.	
	Lunghezza ml.	
	Costo dell'intervento	€. 167

Data del sopralluogo: 26/04/2024

N. Intervento

089

DEL PARCO

Descrizione prestazionale dell'intervento

Esecuzione di nuove zebraure atte a segnalare attraversamento pedonale. I segnali orizzontali devono essere realizzati con materiali tali da renderli visibili sia di giorno che di notte anche in presenza di pioggia o con fondo stradale bagnato; devono essere realizzati con materiali antisdrucciolevoli e non devono sporgere più di 3 mm dal piano della pavimentazione.

Gli attraversamenti pedonali sono evidenziati sulla carreggiata mediante zebraure con strisce bianche parallele alla direzione di marcia dei veicoli, di lunghezza non inferiore a 2,50 m, sulle strade locali e su quelle urbane di quartiere, e a 4 m, sulle altre strade; la larghezza delle strisce e degli intervalli e' di 50 cm.

La larghezza degli attraversamenti pedonali deve essere comunque commisurata al flusso del traffico pedonale.

Qualora presente la pista ciclabile, dotare la stessa di apposita segnaletica di attraversamento prevista dal C.d.S.

ATTENZIONE !

Le caratteristiche fotometriche, colorimetriche di antiscivolosità e di durata dei materiali da usare per i segnali orizzontali, nonché i metodi di misura di dette caratteristiche, sono stabiliti da apposito disciplinare tecnico approvato con decreto del ministro dei Lavori pubblici, da pubblicare sulla Gazzetta Ufficiale.

Riferimenti alla normativa nazionale

Legge 118/1971 art. 27

Legge 41/1986 art. 32

Legge 104/1992 art. 24

D.P.R. 503/96 art. 6

UNI/CEI EN 17210:2021 punto 7.3)

Note integrative:

Materiale suggerito: **Vernice**

Criticità

Assenza di strisce zebraate

Foto del rilievo



Esempio

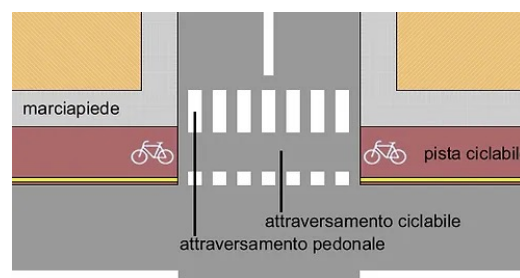

DIMENSIONI E COSTI DELL'INTERVENTO	Oggetti	
	Superficie rampe mq.	
	Area mq.	15
	Lunghezza ml.	
Costo dell'intervento		€. 1.695

Data del sopralluogo: 26/04/2024

N. Intervento

090

DEL PARCO

Descrizione prestazionale dell'intervento

Inserimento di un'area di parcheggio di mt 5x3,20 in aderenza al percorso pedonale.

L'area dovrà essere adeguatamente evidenziata con una segnaletica verticale, posta a cm 220 d'altezza, e da una segnaletica orizzontale che individua una zona di cm 170 di larghezza, relativa all'ingombro dell'autovettura, ed una seconda, di larghezza minima cm 150, necessaria al libero movimento dell'utente in fase di trasferimento.

La zona pedonale, se non complanare, dovrà sempre essere raccordata mediante scivolo (max 8%) con il percorso principale.

Attualmente abbiamo l'introduzione del contrassegno di parcheggio per disabili conforme al modello previsto dalla raccomandazione n. 98/376/CE del Consiglio dell'Unione europea del 4 giugno 1998.

ATTENZIONE !

I comuni, che rilasciano il permesso, hanno 3 anni dalla data di entrata in vigore del DPR n. 151/2012 per sostituire con i nuovi contrassegni i titoli già in circolazione, che nel frattempo rimarranno validi. Tre anni è il limite temporale previsto anche per l'adeguamento della segnaletica stradale ai simboli introdotti dalla raccomandazione 98/376/Ce.

Riferimenti alla normativa nazionale

Legge 118/1971 art. 27
 Legge 41/1986 art. 32
 D.M. 236/89 art. 4.2.3 - 8.2.3
 D.P.R. 503/96 art. 10 - 11
 D.P.R. 495/92 art. 40 C.d.S.-art. 149 Regolam.
 Legge 104/92 art. 28. D.P.R. 151/2012
 UNI/CEI EN 17210:2021 punto 8.1.12)

Note integrative:

Cancellare quello esistente

Materiale suggerito:

Criticità

Scarsa o inesistente dotazione di parcheggi riservati ai disabili.
 (Parcheggio a pettine ortogonale al percorso pedonale)

Foto del rilievo



Esempio

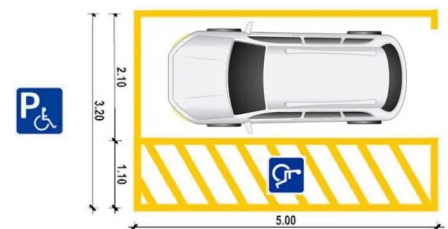

DIMENSIONI E COSTI DELL'INTERVENTO	Oggetti	1
	Superficie rampe mq.	
	Area mq.	
	Lunghezza ml.	
	Costo dell'intervento	€ 60

Data del sopralluogo: 26/04/2024

N. Intervento

091

DEL PARCO

Descrizione prestazionale dell'intervento

Intercettazione dell'attraversamento pedonale attraverso la collocazione di adeguata segnaletica tattile sul marciapiede.

Se non vi è semaforo, sarà sufficiente sbarrare il marciapiede, all'altezza del centro della zona zebrata, con il Codice di DIREZIONE RETTILINEA che terminerà 40 cm prima del confine fra scivolo e zona carrabile con il Codice di PERICOLO VALICABILE che deve coprire tutta la luce dello scivolo.

Criticità

Segnalazione tattile di intercettazione dell'attraversamento per non vedenti

Foto del rilievo



Esempio

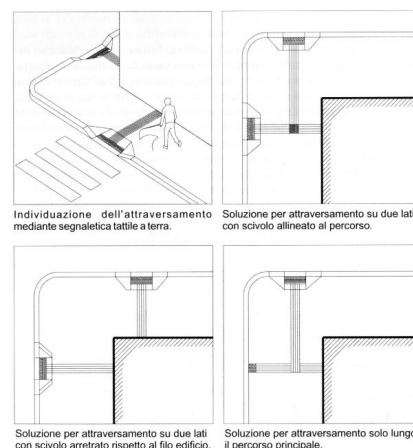

Riferimenti alla normativa nazionale

D.M. 236/89 art. 4.2.1 - 8.2
 D.P.R. 503/96 art. 4 - 5
 Legge 104/96 art. 24
 Legge 67/06 art. 1 comma 2
 ISO/TC 59/SC 16 n° 140
 ISO/FDIS 23599:2012 (E)
 CEN/TS 15209
 UNI/CEI EN 17210:2021 punto 5.3.2), 6.4.3.2), 6.4.4)

Note integrative:

Materiale suggerito: **Tipo LogesVetEvolution PVC**

DIMENSIONI E COSTI DELL'INTERVENTO	Oggetti	
	Superficie rampe mq.	
	Area mq.	
	Lunghezza ml.	3
	Costo dell'intervento	€. 570

Data del sopralluogo: 26/04/2024

N. Intervento

092

DEL PARCO

Descrizione prestazionale dell'intervento

Intercettazione dell'attraversamento pedonale attraverso la collocazione di adeguata segnaletica tattile sul marciapiede.

Se non vi è semaforo, sarà sufficiente sbarrare il marciapiede, all'altezza del centro della zona zebrata, con il Codice di DIREZIONE RETTILINEA che terminerà 40 cm prima del confine fra scivolo e zona carrabile con il Codice di PERICOLO VALICABILE che deve coprire tutta la luce dello scivolo.

Criticità

Segnalazione tattile di intercettazione dell'attraversamento per non vedenti

Foto del rilievo



Esempio

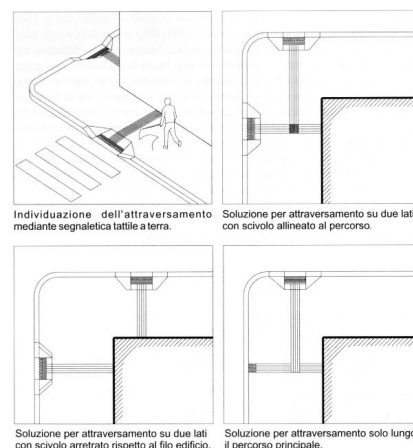

Riferimenti alla normativa nazionale

D.M. 236/89 art. 4.2.1 - 8.2
 D.P.R. 503/96 art. 4 - 5
 Legge 104/96 art. 24
 Legge 67/06 art. 1 comma 2
 ISO/TC 59/SC 16 n° 140
 ISO/FDIS 23599:2012 (E)
 CEN/TS 15209
 UNI/CEI EN 17210:2021 punto 5.3.2), 6.4.3.2), 6.4.4)

Note integrative:

Materiale suggerito: **Tipo LogesVetEvolution PVC**

DIMENSIONI E COSTI DELL'INTERVENTO	Oggetti	
	Superficie rampe mq.	
	Area mq.	
	Lunghezza ml.	3
	Costo dell'intervento	€. 570

Data del sopralluogo: 26/04/2024

N. Intervento

093

DEL PARCO

Descrizione prestazionale dell'intervento

Raccordo del percorso attraverso la creazione, con asporto di materiale, di una rampa di lunghezza sufficiente ad ottenere una pendenza non superiore al 5% e di larghezza pari alla larghezza del marciapiede. Qualora la rampa sia proposta sulla direttrice del marciapiede la cui larghezza dello stesso risulti superiore a cm.200, questa sarà comunque di larghezza non inferiore a cm.120.

Ogni rampa di nuova realizzazione dovrà sempre avere una superficie trattata, in modo tale da rendere percepibile il manufatto da parte delle persone non vedenti attraverso un segnale tattilo plantare ottenibile mediante incisione del materiale secondo la codificazione determinata dalle associazioni locali delle persone non vedenti. Il medesimo materiale costituente la rampa dovrà essere cromaticamente percepibile dalle persone ipovedenti attraverso idoneo contrasto dei materiali.

Quando la differenza di quota fra i due piani (pedonale e carrabile) è maggiore di cm 20, si suggerisce di corredarla con cordolo battiruota o elemento di medesima risposta funzionale, nonché di corrimano, su almeno uno dei lati, visivamente percepibile alle persone ipovedenti.

Riferimenti alla normativa nazionale

Legge 118/1971 art. 27

Legge 41/1986 art. 32

Legge 104/1992 art. 24

D.M. 236/89 art. 4.1.11 - 4.2.1 - 8.2.1

D.P.R. 503/96 art. 4 - 5

Legge 104/92 art. 24

UNI/CEI EN 17210:2021 punto 5.3.2), 6.4.3.2), 7.1.4), 10.1), 10.1.12)

Note integrative:

Materiale suggerito: **Conglomerato cementizio**

Criticità

Dislivello causato da gradino di 2/30 cm

Foto del rilievo

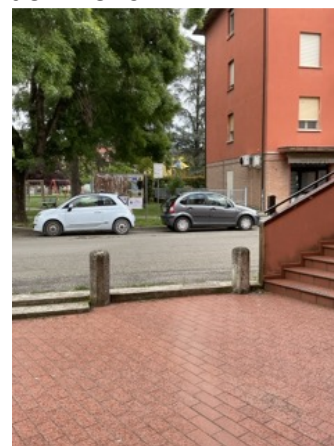

Esempio

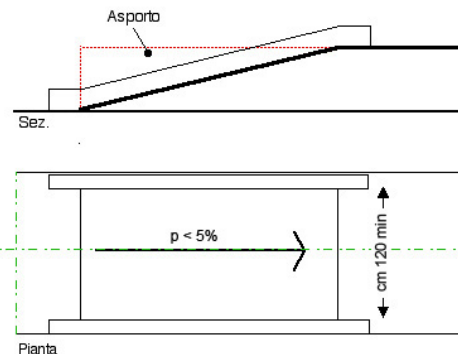

DIMENSIONI E COSTI DELL'INTERVENTO	Oggetti	
	Superficie rampe mq.	3,3
	Area mq.	
	Lunghezza ml.	
	Costo dell'intervento	€. 388

Data del sopralluogo: 26/04/2024

N. Intervento

094

DEL PARCO

Descrizione prestazionale dell'intervento

Esecuzione di nuove zebrature atte a segnalare attraversamento pedonale. I segnali orizzontali devono essere realizzati con materiali tali da renderli visibili sia di giorno che di notte anche in presenza di pioggia o con fondo stradale bagnato; devono essere realizzati con materiali antisdrucciolevoli e non devono sporgere più di 3 mm dal piano della pavimentazione.

Gli attraversamenti pedonali sono evidenziati sulla carreggiata mediante zebrature con strisce bianche parallele alla direzione di marcia dei veicoli, di lunghezza non inferiore a 2,50 m, sulle strade locali e su quelle urbane di quartiere, e a 4 m, sulle altre strade; la larghezza delle strisce e degli intervalli e' di 50 cm.

La larghezza degli attraversamenti pedonali deve essere comunque commisurata al flusso del traffico pedonale.

Qualora presente la pista ciclabile, dotare la stessa di apposita segnaletica di attraversamento prevista dal C.d.S.

ATTENZIONE !

Le caratteristiche fotometriche, colorimetriche di antiscivolosità e di durata dei materiali da usare per i segnali orizzontali, nonché i metodi di misura di dette caratteristiche, sono stabiliti da apposito disciplinare tecnico approvato con decreto del ministro dei Lavori pubblici, da pubblicare sulla Gazzetta Ufficiale.

Riferimenti alla normativa nazionale

Legge 118/1971 art. 27

Legge 41/1986 art. 32

Legge 104/1992 art. 24

D.P.R. 503/96 art. 6

UNI/CEI EN 17210:2021 punto 7.3)

Note integrative:

Materiale suggerito: **Vernice**

Criticità

Assenza di strisce zebrate

Foto del rilievo



Esempio

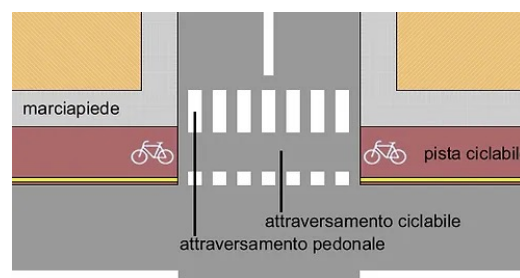

DIMENSIONI E COSTI DELL'INTERVENTO	Oggetti	
	Superficie rampe mq.	
	Area mq.	15
	Lunghezza ml.	
	Costo dell'intervento	€. 1.695

Data del sopralluogo: 26/04/2024

N. Intervento

095

DEL PARCO

Descrizione prestazionale dell'intervento

Raccordo del percorso attraverso la creazione, con asporto di materiale, di una rampa, di lunghezza sufficiente ad ottenere una pendenza non superiore al 5% e cm 120 di larghezza. La rampa proposta sulla direttrice del marciapiede la cui larghezza risulti inferiore a cm 120, dovrà essere comunque di larghezza non inferiore a cm 100. Lo stallo che dovrà essere creato alla base della rampa sarà complanare alla sede stradale e la larghezza pari all'attraversamento pedonale o passo carraio ove esistano e comunque non inferiore a cm 150. Quando la differenza di quota fra i due piani (pedonale e carrabile) è maggiore di cm 20, si suggerisce di corredarla con cordolo battiruota o elemento di medesima risposta funzionale, nonché di corrimano, su almeno uno dei lati, visivamente percepibile alle persone ipovedenti.

ATTENZIONE !

Occorre fare una buona rasatura della finitura superficiale (attraverso la compattazione e la rullatura del materiale) per evitare di creare altre criticità sulla pavimentazione per le persone con difficoltà motorie. Ovvero non creare spessori e fonti di inciampo.

Riferimenti alla normativa nazionale

Legge 118/1971 art. 27
 Legge 41/1986 art. 32
 Legge 104/1992 art. 24
 D.M. 236/89 art. 4.1.11 - 4.2.1 - 8.2.1
 D.P.R. 503/96 art. 4 - 5
 Legge 104/92 art. 24
 UNI/CEI EN 17210:2021 punto 5.3.2), 6.4.3.2), 7.1.4), 10.1), 10.1.12)

Note integrative:

Materiale suggerito: **Conglomerato cementizio**

Criticità

Dislivello causato da gradino di 2/30 cm

Foto del rilievo



Esempio

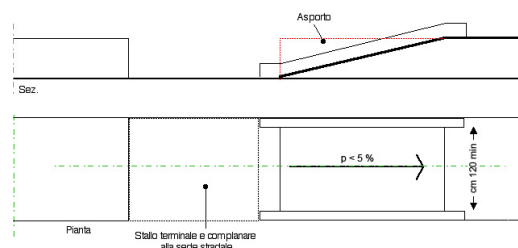

DIMENSIONI E COSTI DELL'INTERVENTO	Oggetti	
	Superficie rampe mq.	
	Area mq.	5,55
	Lunghezza ml.	
	Costo dell'intervento	€ 690

Data del sopralluogo: 26/04/2024

N. Intervento

096

DEL PARCO

Descrizione prestazionale dell'intervento

Intercettazione dell'attraversamento pedonale attraverso la collocazione di adeguata segnaletica tattile sul marciapiede.

Se non vi è semaforo, sarà sufficiente sbarrare il marciapiede, all'altezza del centro della zona zebrata, con il Codice di DIREZIONE RETTILINEA che terminerà 40 cm prima del confine fra scivolo e zona carrabile con il Codice di PERICOLO VALICABILE che deve coprire tutta la luce dello scivolo.

Criticità

Segnalazione tattile di intercettazione dell'attraversamento per non vedenti

Foto del rilievo



Esempio

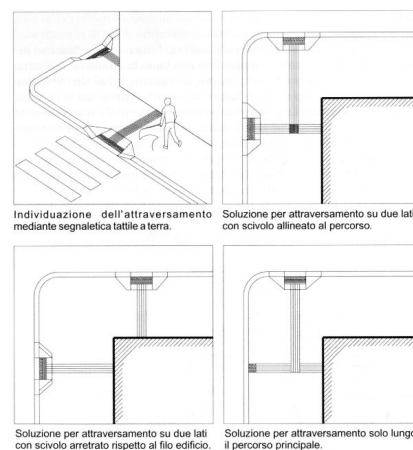

Riferimenti alla normativa nazionale

D.M. 236/89 art. 4.2.1 - 8.2
 D.P.R. 503/96 art. 4 - 5
 Legge 104/96 art. 24
 Legge 67/06 art. 1 comma 2
 ISO/TC 59/SC 16 n° 140
 ISO/FDIS 23599:2012 (E)
 CEN/TS 15209
 UNI/CEI EN 17210:2021 punto 5.3.2), 6.4.3.2), 6.4.4)

Note integrative:

Materiale suggerito: **Tipo LogesVetEvolution PVC**

DIMENSIONI E COSTI DELL'INTERVENTO	Oggetti	
	Superficie rampe mq.	
	Area mq.	
	Lunghezza ml.	4
	Costo dell'intervento	€. 760

Data del sopralluogo: 26/04/2024

N. Intervento

097

DEL PARCO

Descrizione prestazionale dell'intervento

Intercettazione dell'attraversamento pedonale attraverso la collocazione di adeguata segnaletica tattile sul marciapiede.

Se non vi è semaforo, sarà sufficiente sbarrare il marciapiede, all'altezza del centro della zona zebrata, con il Codice di DIREZIONE RETTILINEA che terminerà 40 cm prima del confine fra scivolo e zona carrabile con il Codice di PERICOLO VALICABILE che deve coprire tutta la luce dello scivolo.

Criticità

Segnalazione tattile di intercettazione dell'attraversamento per non vedenti

Foto del rilievo



Esempio

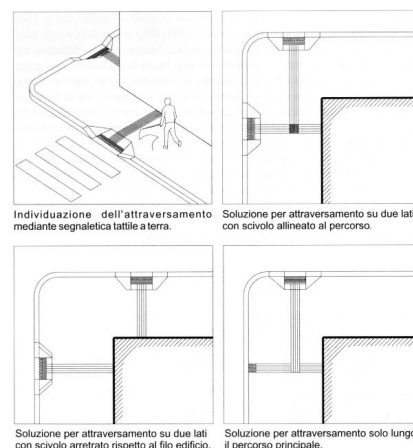

Riferimenti alla normativa nazionale

D.M. 236/89 art. 4.2.1 - 8.2
 D.P.R. 503/96 art. 4 - 5
 Legge 104/96 art. 24
 Legge 67/06 art. 1 comma 2
 ISO/TC 59/SC 16 n° 140
 ISO/FDIS 23599:2012 (E)
 CEN/TS 15209
 UNI/CEI EN 17210:2021 punto 5.3.2), 6.4.3.2), 6.4.4)

Note integrative:

Materiale suggerito: **Tipo LogesVetEvolution PVC**

DIMENSIONI E COSTI DELL'INTERVENTO	Oggetti	
	Superficie rampe mq.	
	Area mq.	
	Lunghezza ml.	4
	Costo dell'intervento	€. 760

Data del sopralluogo: 26/04/2024

N. Intervento

098

DEL PARCO

Descrizione prestazionale dell'intervento

Adeguamento della pavimentazione dissestata tramite demolizione e rifacimento della stessa o sostituzione di parte di essa, con finitura tale da rendere il piano di calpestio perfettamente complanare e raccordato adeguatamente alla pavimentazione esistente.

-

ATTENZIONE !

Occorre fare una buona rasatura della finitura superficiale per evitare di creare altre criticità sulla pavimentazione per le persone con difficoltà motorie.

Criticità

Presenza di sconnessioni, buche isolate, deformazioni della pavimentazione esistente, assenza di porzioni di essa.

Foto del rilievo



Esempio

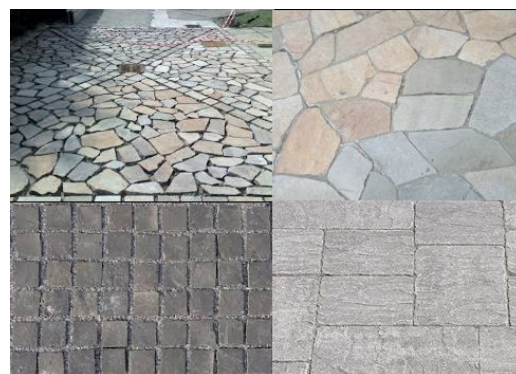

Riferimenti alla normativa nazionale

UNI/CEI EN 17210:2021 punto 7.1.4), 7,1,5

Legge 118/1971 art. 27

Legge 41/1986 art. 32

Legge 104/1992 art. 24

D.P.R. 380/2001 art. 82

D.M. 236/89 art. 4.2.1 - 8.2.1 D.P.R. 503/96 art. 4 - 5

Note integrative:

Materiale suggerito: **Conglomerato cementizio**

DIMENSIONI E COSTI DELL'INTERVENTO	Oggetti	
	Superficie rampe mq.	
	Area mq.	34,5
	Lunghezza ml.	
	Costo dell'intervento	€. 1.121

Data del sopralluogo: 26/04/2024

N. Intervento

099

DEL PARCO

Descrizione prestazionale dell'intervento

Demolizione della rampa esistente e ricostruzione della stessa con pendenza longitudinale tale da consentirne l'agevole superamento da parte di tutti (preferibilmente inferiore/uguale al 5%), e pendenza trasversale non superiore all'1%.

La pavimentazione dovrà essere antisdrucchiolevole, uniforme e compatta.

La rampa dovrà avere larghezza non inferiore a cm 120 (se possibile larghezza 150 cm). Per lunghezze superiori a 10 m è necessario interrompere la rampa con un piano orizzontale intermedio di dimensioni non inferiori a cm 150x150.

Quando la differenza di quota fra i due piani (pedonale e carrabile) è maggiore di cm 20, si suggerisce di corredarla con cordolo battiruota o elemento di medesima risposta funzionale, nonché di corrimano, su almeno uno dei lati, visivamente percepibile anche a distanza al fine di ottenere anche una buona presegnalazione per ipovedenti.

-

ATTENZIONE !

Occorre fare una buona rasatura della finitura superficiale (attraverso la compattazione e la rullatura del materiale) per evitare di creare altre criticità sulla pavimentazione per le persone con difficoltà motorie. Ovvero non creare spessori e fonti di inciampo.

Il materiale del corrimano dovrebbe avere caratteristiche antisdrucchiolevoli ed essere piacevole al tatto. Il materiale non deve trasmettere un calore eccessivo quando esposto lungamente al sole.

Riferimenti alla normativa nazionale

Legge 118/1971 art. 27

Legge 41/1986 art. 32

Legge 104/1992 art. 24

D.M. 236/89 art. 4.1.11 - 4.2.1 - 8.2.1

D.P.R. 503/96 art. 4 - 5

Legge 104/92 art. 24

UNI/CEI EN 17210:2021 punto 5.3.2), 6.4.3.2), 7.1.4), 10.1), 10.1.12)

Note integrative:

Materiale suggerito: **Conglomerato cementizio**

Criticità

Scivolo con pendenza eccessiva

Foto del rilievo



Esempio



DIMENSIONI E COSTI DELL'INTERVENTO	Oggetti	
	Superficie rampe mq.	3,3
	Area mq.	
	Lunghezza ml.	
	Costo dell'intervento	€ 410

Data del sopralluogo: 26/04/2024

N. Intervento

100

DEL PARCO

Descrizione prestazionale dell'intervento

Raccordo del percorso attraverso la creazione, con asporto di materiale, di due rampe di lunghezza sufficiente ad ottenere una pendenza non superiore al 5% e di larghezza pari alla larghezza del marciapiede. Qualora la rampa sia proposta sulla direttrice del marciapiede la cui larghezza dello stesso risulti superiore a cm 200, questa sarà comunque di larghezza non inferiore a cm 120 e posta sul lato interno del percorso.

Ogni rampa di nuova realizzazione dovrà sempre avere una superficie trattata, in modo tale da rendere percepibile il manufatto da parte delle persone non vedenti attraverso un segnale tattilo plantare ottenibile mediante incisione del materiale secondo la codificazione determinata dalle associazioni locali delle persone non vedenti. Il medesimo materiale costituente la rampa dovrà essere cromaticamente percepibile dalle persone ipovedenti attraverso idoneo contrasto.

All'angolo esterno dello stallo, qualora sia possibile, è opportuno inserire un'adeguata segnaletica di contenimento del percorso protetto.

Quando la differenza di quota fra i due piani (pedonale e carrabile) è maggiore di cm 20, si suggerisce di corredarla con cordolo battiruota o elemento di medesima risposta funzionale, nonché di corrimano, su almeno uno dei lati, visivamente percepibile alle persone ipovedenti.

ATTENZIONE !

Occorre fare una buona rasatura della finitura superficiale (attraverso la compattazione e la rullatura del materiale) per evitare di creare altre criticità sulla pavimentazione per le persone con difficoltà motorie. Ovvero non creare spessori e fonti di inciampo.

Riferimenti alla normativa nazionale

Legge 118/1971 art. 27

Legge 41/1986 art. 32

Legge 104/1992 art. 24

D.M. 236/89 art. 4.1.11 - 8.1.11

D.P.R. 503/96 art. 7

UNI/CEI EN 17210:2021 punto 5.3.2), 6.4.3.2), 7.1.4), 10.1), 10.1.12)

Note integrative:

Materiale suggerito: **Conglomerato cementizio**

Criticità

Dislivello causato da gradino di 2/30 cm

Foto del rilievo



Esempio

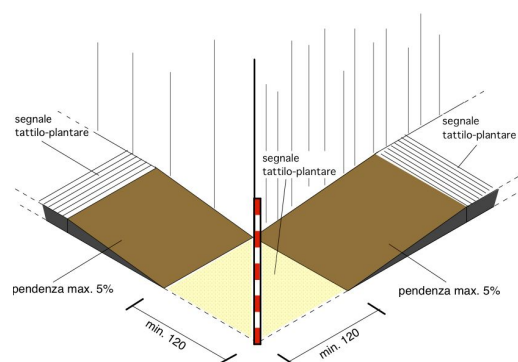

DIMENSIONI E COSTI DELL'INTERVENTO	Oggetti	
	Superficie rampe mq.	12,75
	Area mq.	
	Lunghezza ml.	
Costo dell'intervento		€. 1.586

Data del sopralluogo: 26/04/2024

N. Intervento

101

DEL PARCO

Descrizione prestazionale dell'intervento

Esecuzione di nuove zebrature atte a segnalare attraversamento pedonale. I segnali orizzontali devono essere realizzati con materiali tali da renderli visibili sia di giorno che di notte anche in presenza di pioggia o con fondo stradale bagnato; devono essere realizzati con materiali antisdrucciolevoli e non devono sporgere più di 3 mm dal piano della pavimentazione.

Gli attraversamenti pedonali sono evidenziati sulla carreggiata mediante zebrature con strisce bianche parallele alla direzione di marcia dei veicoli, di lunghezza non inferiore a 2,50 m, sulle strade locali e su quelle urbane di quartiere, e a 4 m, sulle altre strade; la larghezza delle strisce e degli intervalli e' di 50 cm.

La larghezza degli attraversamenti pedonali deve essere comunque commisurata al flusso del traffico pedonale.

Qualora presente la pista ciclabile, dotare la stessa di apposita segnaletica di attraversamento prevista dal C.d.S.

ATTENZIONE !

Le caratteristiche fotometriche, colorimetriche di antiscivolosità e di durata dei materiali da usare per i segnali orizzontali, nonché i metodi di misura di dette caratteristiche, sono stabiliti da apposito disciplinare tecnico approvato con decreto del ministro dei Lavori pubblici, da pubblicare sulla Gazzetta Ufficiale.

Riferimenti alla normativa nazionale

Legge 118/1971 art. 27

Legge 41/1986 art. 32

Legge 104/1992 art. 24

D.P.R. 503/96 art. 6

UNI/CEI EN 17210:2021 punto 7.3)

Note integrative:

Materiale suggerito: **Vernice**

Criticità

Assenza di strisce zebrate

Foto del rilievo

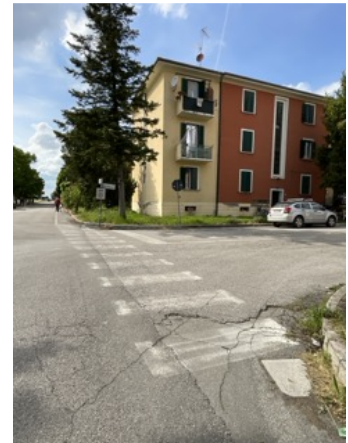

Esempio

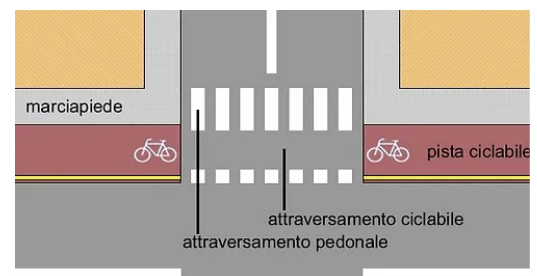

DIMENSIONI E COSTI DELL'INTERVENTO	Oggetti	
	Superficie rampe mq.	
	Area mq.	32,5
	Lunghezza ml.	
	Costo dell'intervento	€ 3.673

Data del sopralluogo: 26/04/2024

N. Intervento

102

DEL PARCO

Descrizione prestazionale dell'intervento

Intercettazione dell'attraversamento pedonale attraverso la collocazione di adeguata segnaletica tattile sul marciapiede.

Se non vi è semaforo, sarà sufficiente sbarrare il marciapiede, all'altezza del centro della zona zebrata, con il Codice di DIREZIONE RETTILINEA che terminerà 40 cm prima del confine fra scivolo e zona carrabile con il Codice di PERICOLO VALICABILE che deve coprire tutta la luce dello scivolo.

Criticità

Segnalazione tattile di intercettazione dell'attraversamento per non vedenti

Foto del rilievo



Esempio

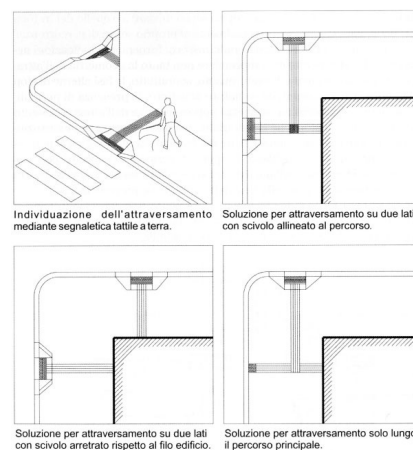

Riferimenti alla normativa nazionale

D.M. 236/89 art. 4.2.1 - 8.2
 D.P.R. 503/96 art. 4 - 5
 Legge 104/96 art. 24
 Legge 67/06 art. 1 comma 2
 ISO/TC 59/SC 16 n° 140
 ISO/FDIS 23599:2012 (E)
 CEN/TS 15209
 UNI/CEI EN 17210:2021 punto 5.3.2), 6.4.3.2), 6.4.4)

Note integrative:

Materiale suggerito: **Tipo LogesVetEvolution PVC**

DIMENSIONI E COSTI DELL'INTERVENTO	Oggetti	
	Superficie rampe mq.	
	Area mq.	
	Lunghezza ml.	3
	Costo dell'intervento	€. 570

Data del sopralluogo: 26/04/2024

N. Intervento

103

DEL PARCO

Descrizione prestazionale dell'intervento

Intercettazione dell'attraversamento pedonale attraverso la collocazione di adeguata segnaletica tattile sul marciapiede.

Se non vi è semaforo, sarà sufficiente sbarrare il marciapiede, all'altezza del centro della zona zebrata, con il Codice di DIREZIONE RETTILINEA che terminerà 40 cm prima del confine fra scivolo e zona carrabile con il Codice di PERICOLO VALICABILE che deve coprire tutta la luce dello scivolo.

Criticità

Segnalazione tattile di intercettazione dell'attraversamento per non vedenti

Foto del rilievo



Esempio

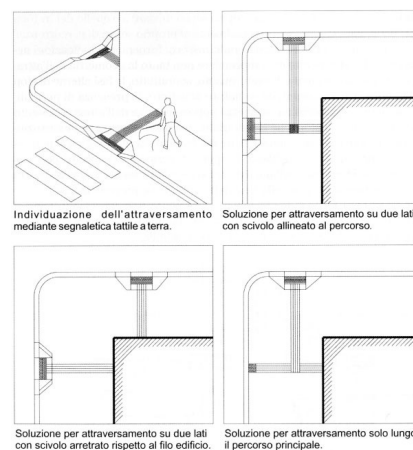

Riferimenti alla normativa nazionale

D.M. 236/89 art. 4.2.1 - 8.2
 D.P.R. 503/96 art. 4 - 5
 Legge 104/96 art. 24
 Legge 67/06 art. 1 comma 2
 ISO/TC 59/SC 16 n° 140
 ISO/FDIS 23599:2012 (E)
 CEN/TS 15209
 UNI/CEI EN 17210:2021 punto 5.3.2), 6.4.3.2), 6.4.4)

Note integrative:

Materiale suggerito: **Tipo LogesVetEvolution PVC**

DIMENSIONI E COSTI DELL'INTERVENTO	Oggetti	
	Superficie rampe mq.	
	Area mq.	
	Lunghezza ml.	2
	Costo dell'intervento	€ 380

Data del sopralluogo: 26/04/2024

N. Intervento

001

DELLA PACE

Descrizione prestazionale dell'intervento

Intercettazione dell'attraversamento pedonale attraverso la collocazione di adeguata segnaletica tattile sul marciapiede.

Se non vi è semaforo, sarà sufficiente sbarrare il marciapiede, all'altezza del centro della zona zebrata, con il Codice di DIREZIONE RETTILINEA che terminerà 40 cm prima del confine fra scivolo e zona carrabile con il Codice di PERICOLO VALICABILE che deve coprire tutta la luce dello scivolo.

Criticità

Segnalazione tattile di intercettazione dell'attraversamento per non vedenti

Foto del rilievo



Esempio

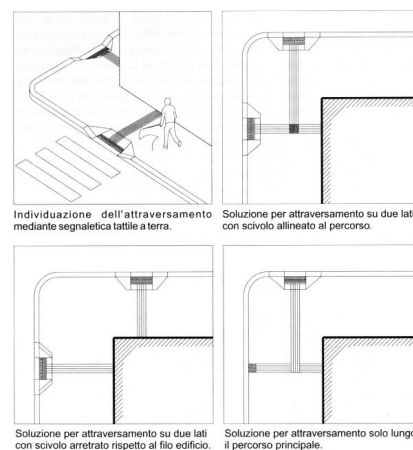

Riferimenti alla normativa nazionale

D.M. 236/89 art. 4.2.1 - 8.2
 D.P.R. 503/96 art. 4 - 5
 Legge 104/96 art. 24
 Legge 67/06 art. 1 comma 2
 ISO/TC 59/SC 16 n° 140
 ISO/FDIS 23599:2012 (E)
 CEN/TS 15209
 UNI/CEI EN 17210:2021 punto 5.3.2), 6.4.3.2), 6.4.4)

Note integrative:

Materiale suggerito: **Tipo LogesVetEvolution**

DIMENSIONI E COSTI DELL'INTERVENTO	Oggetti	
	Superficie rampe mq.	
	Area mq.	
	Lunghezza ml.	10,0
	Costo dell'intervento	€. 1.150

Data del sopralluogo: 05/04/2023

N. Intervento

002

DELLA PACE

Descrizione prestazionale dell'intervento

Demolizione della rampa esistente e ricostruzione della stessa con pendenza longitudinale tale da consentirne l'agevole superamento da parte di tutti (preferibilmente inferiore/uguale al 5%), e pendenza trasversale non superiore all'1%.

La pavimentazione dovrà essere antisdrucchiolevole, uniforme e compatta.

La rampa dovrà avere larghezza non inferiore a cm 120 (se possibile larghezza 150 cm). Per lunghezze superiori a 10 m è necessario interrompere la rampa con un piano orizzontale intermedio di dimensioni non inferiori a cm 150x150.

Quando la differenza di quota fra i due piani (pedonale e carrabile) è maggiore di cm 20, si suggerisce di corredarla con cordolo battiruota o elemento di medesima risposta funzionale, nonché di corrimano, su almeno uno dei lati, visivamente percepibile anche a distanza al fine di ottenere anche una buona presegnalazione per ipovedenti.

-

ATTENZIONE !

Occorre fare una buona rasatura della finitura superficiale (attraverso la compattazione e la rullatura del materiale) per evitare di creare altre criticità sulla pavimentazione per le persone con difficoltà motorie. Ovvero non creare spessori e fonti di inciampo.

Il materiale del corrimano dovrebbe avere caratteristiche antisdrucchiolevoli ed essere piacevole al tatto. Il materiale non deve trasmettere un calore eccessivo quando esposto lungamente al sole.

Riferimenti alla normativa nazionale

Legge 118/1971 art. 27

Legge 41/1986 art. 32

Legge 104/1992 art. 24

D.M. 236/89 art. 4.1.11 - 4.2.1 - 8.2.1

D.P.R. 503/96 art. 4 - 5

Legge 104/92 art. 24

UNI/CEI EN 17210:2021 punto 5.3.2), 6.4.3.2), 7.1.4), 10.1), 10.1.12)

Note integrative:

Materiale suggerito: **Conglomerato cementizio**

Criticità

Scivolo con pendenza eccessiva

Foto del rilievo



Esempio



DIMENSIONI E COSTI DELL'INTERVENTO	Oggetti	
	Superficie rampe mq.	2
	Area mq.	
	Lunghezza ml.	
	Costo dell'intervento	€ 249

Data del sopralluogo: 05/04/2023

N. Intervento

003

DELLA PACE

Descrizione prestazionale dell'intervento

Intercettazione dell'attraversamento pedonale attraverso la collocazione di adeguata segnaletica tattile sul marciapiede.

Se non vi è semaforo, sarà sufficiente sbarrare il marciapiede, all'altezza del centro della zona zebrata, con il Codice di DIREZIONE RETTILINEA che terminerà 40 cm prima del confine fra scivolo e zona carrabile con il Codice di PERICOLO VALICABILE che deve coprire tutta la luce dello scivolo.

Criticità

Segnalazione tattile di intercettazione dell'attraversamento per non vedenti

Foto del rilievo



Esempio

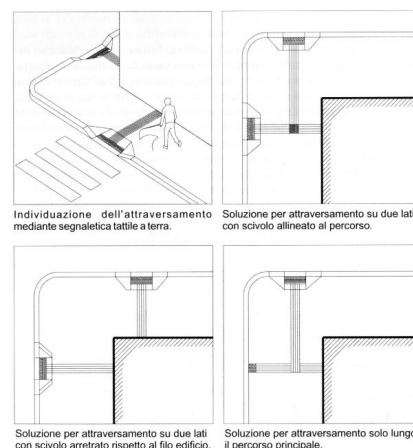

Riferimenti alla normativa nazionale

D.M. 236/89 art. 4.2.1 - 8.2
 D.P.R. 503/96 art. 4 - 5
 Legge 104/96 art. 24
 Legge 67/06 art. 1 comma 2
 ISO/TC 59/SC 16 n° 140
 ISO/FDIS 23599:2012 (E)
 CEN/TS 15209
 UNI/CEI EN 17210:2021 punto 5.3.2), 6.4.3.2), 6.4.4)

Note integrative:

Materiale suggerito: **Tipo LogesVetEvolution**

DIMENSIONI E COSTI DELL'INTERVENTO	Oggetti	
	Superficie rampe mq.	
	Area mq.	
	Lunghezza ml.	10,0
	Costo dell'intervento	€. 1.150

Data del sopralluogo: 05/04/2023

N. Intervento

004

DELLA PACE

Descrizione prestazionale dell'intervento

Miglioramento della pavimentazione esistente mediante a levigatura dei ciottoli, attenuando le asperità prodotte e successiva stilatura al fine di ottenere una maggiore complanarietà tra gli elementi costituenti la pavimentazione.

Criticità

Pavimentazione con sconnessioni dovute al ciottolo

Foto del rilievo



Esempio



Riferimenti alla normativa nazionale

Legge 118/1971 art. 27

Legge 41/1986 art. 32

Legge 104/1992 art. 24

D.M. 236/89 art. 4.2.1 - 4.2.2 - 8.2.1 - 8.2.2

D.P.R. 503/96 art. 4 - 5 - 23

Note integrative:

Sistemare le sconnessioni presenti date da buche o raccordi con pozzetti/chiusini.

Materiale suggerito: **Furgatura in sabbia e cemento**

DIMENSIONI E COSTI DELL'INTERVENTO	Oggetti	
	Superficie rampe mq.	
	Area mq.	25
	Lunghezza ml.	
Costo dell'intervento		

Data del sopralluogo: 05/04/2023

N. Intervento

005

DELLA PACE

Descrizione prestazionale dell'intervento

Intercettazione dell'attraversamento pedonale attraverso la collocazione di adeguata segnaletica tattile sul marciapiede.

Se non vi è semaforo, sarà sufficiente sbarrare il marciapiede, all'altezza del centro della zona zebrata, con il Codice di DIREZIONE RETTILINEA che terminerà 40 cm prima del confine fra scivolo e zona carrabile con il Codice di PERICOLO VALICABILE che deve coprire tutta la luce dello scivolo.

Criticità

Segnalazione tattile di intercettazione dell'attraversamento per non vedenti

Foto del rilievo



Esempio

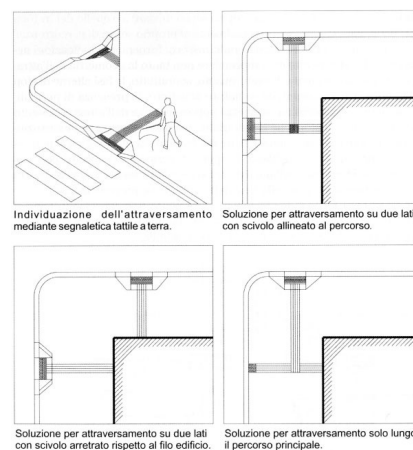

Riferimenti alla normativa nazionale

D.M. 236/89 art. 4.2.1 - 8.2
 D.P.R. 503/96 art. 4 - 5
 Legge 104/96 art. 24
 Legge 67/06 art. 1 comma 2
 ISO/TC 59/SC 16 n° 140
 ISO/FDIS 23599:2012 (E)
 CEN/TS 15209
 UNI/CEI EN 17210:2021 punto 5.3.2), 6.4.3.2), 6.4.4)

Note integrative:

Materiale suggerito: **Tipo LogesVetEvolution**

DIMENSIONI E COSTI DELL'INTERVENTO	Oggetti	
	Superficie rampe mq.	
	Area mq.	
	Lunghezza ml.	2,5
	Costo dell'intervento	€. 288

Data del sopralluogo: 05/04/2023

N. Intervento

006

DELLA PACE

Descrizione prestazionale dell'intervento

Ricollocare il dissuasore verso il margine esterno, qualora possibile, del percorso pedonale in modo da non costituire intralcio per le persone non vedenti e sub vedenti o persone anziane accompagnate.

Criticità

Ostacolo costituito da manufatto o prefabbricato dissuasore di sosta o passaggio di automezzi

Foto del rilievo



Esempio

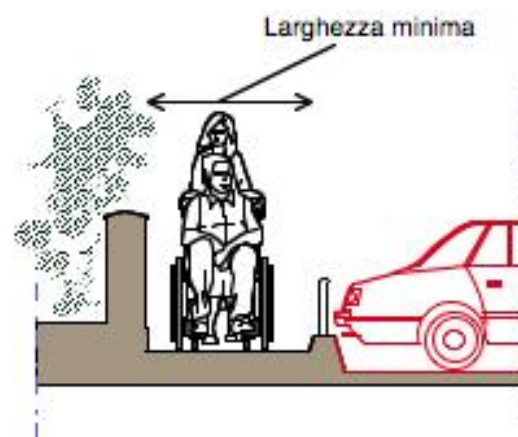

Riferimenti alla normativa nazionale

Legge 118/1971 art. 27
Legge 41/1986 art. 32
Legge 104/1992 art. 24
D.M. 236/89 art. 4.2.1 - 8.2
D.P.R. 503/96 art. 4 - 5

Note integrative:

Materiale suggerito:

DIMENSIONI E COSTI DELL'INTERVENTO	Oggetti	1
	Superficie rampe mq.	
	Area mq.	
	Lunghezza ml.	
Costo dell'intervento		€ 30

Data del sopralluogo: 05/04/2023

N. Intervento

007

DELLA PACE

Descrizione prestazionale dell'intervento

Ricollocare il dissuasore verso il margine esterno, qualora possibile, del percorso pedonale in modo da non costituire intralcio per le persone non vedenti e sub vedenti o persone anziane accompagnate.

Criticità

Ostacolo costituito da manufatto o prefabbricato dissuasore di sosta o passaggio di automezzi

Foto del rilievo



Esempio

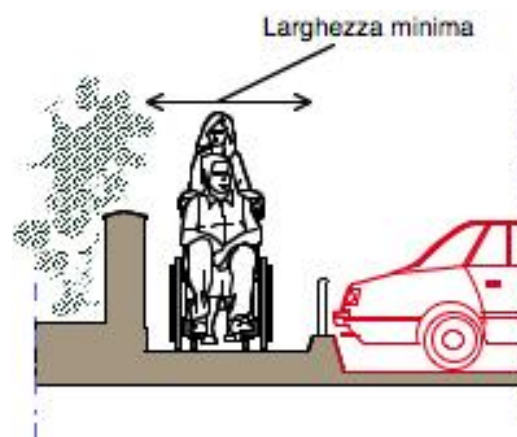

Riferimenti alla normativa nazionale

Legge 118/1971 art. 27
 Legge 41/1986 art. 32
 Legge 104/1992 art. 24
 D.M. 236/89 art. 4.2.1 - 8.2
 D.P.R. 503/96 art. 4 - 5

Note integrative:

Materiale suggerito:

DIMENSIONI E COSTI DELL'INTERVENTO	Oggetti	1
	Superficie rampe mq.	
	Area mq.	
	Lunghezza ml.	
Costo dell'intervento		€. 30

Data del sopralluogo: 05/04/2023

N. Intervento

026

DELLA PACE

Descrizione prestazionale dell'intervento

Adeguamento tramite asporto della pavimentazione esistente e riposizionamento del manufatto a quota adeguata alla pavimentazione circostante, realizzazione raccordo con stesura del tappetino d'usura tale da rendere il piano di calpestio perfettamente complanare.

-

ATTENZIONE !

Occorre fare una buona rasatura della finitura superficiale per evitare di creare altre criticità sulla pavimentazione per le persone con difficoltà motorie.

Riferimenti alla normativa nazionale

Legge 118/1971 art. 27
 Legge 41/1986 art. 32
 Legge 104/1992 art. 24
 D.M. 236/89 art. 4.2.1 - 8.2.1
 D.P.R. 503/96 art. 4 - 5
 UNI/CEI EN 17210:2021 punto 7.1.12)

Note integrative:

Materiale suggerito: **Massello autobloccante**

Criticità

Pavimentazione dissestata per la presenza di pozzetto/chiusino

Foto del rilievo



Esempio



DIMENSIONI E COSTI DELL'INTERVENTO	Oggetti	
	Superficie rampe mq.	
	Area mq.	1,2
	Lunghezza ml.	
Costo dell'intervento		€. 204

Data del sopralluogo: 05/04/2023

DELLA PACE

Descrizione prestazionale dell'intervento

Demolizione della rampa esistente e ricostruzione della stessa con pendenza longitudinale tale da consentirne l'agevole superamento da parte di tutti (preferibilmente inferiore/uguale al 5%), e pendenza trasversale non superiore all'1%.

La pavimentazione dovrà essere antisdrucchiolevole, uniforme e compatta.

La rampa dovrà avere larghezza non inferiore a cm 120 (se possibile larghezza 150 cm). Per lunghezze superiori a 10 m è necessario interrompere la rampa con un piano orizzontale intermedio di dimensioni non inferiori a cm 150x150.

Quando la differenza di quota fra i due piani (pedonale e carrabile) è maggiore di cm 20, si suggerisce di corredarla con cordolo battiruota o elemento di medesima risposta funzionale, nonché di corrimano, su almeno uno dei lati, visivamente percepibile anche a distanza al fine di ottenere anche una buona presegnalazione per ipovedenti.

ATTENZIONE !

Occorre fare una buona rasatura della finitura superficiale (attraverso la compattazione e la rullatura del materiale) per evitare di creare altre criticità sulla pavimentazione per le persone con difficoltà motorie. Ovvero non creare spessori e fonti di inciampo.

Il materiale del corrimano dovrebbe avere caratteristiche antisdrucchiolevoli ed essere piacevole al tatto. Il materiale non deve trasmettere un calore eccessivo quando esposto lungamente al sole.

Riferimenti alla normativa nazionale

Legge 118/1971 art. 27

Legge 41/1986 art. 32

Legge 104/1992 art. 24

D.M. 236/89 art. 4.1.11 - 4.2.1 - 8.2.1

D.P.R. 503/96 art. 4 - 5

Legge 104/92 art. 24

UNI/CEI EN 17210:2021 punto 5.3.2), 6.4.3.2), 7.1.4), 10.1), 10.1.12)

Note integrative:

Materiale suggerito: **Massello autobloccante**

Criticità

Scivolo con pendenza eccessiva

Foto del rilievo

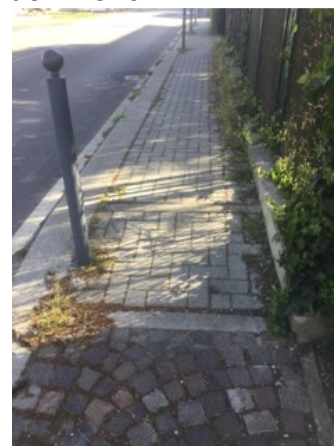

Esempio



DIMENSIONI E COSTI DELL'INTERVENTO	Oggetti	
	Superficie rampe mq.	1,4
	Area mq.	
	Lunghezza ml.	
	Costo dell'intervento	€ 137

Data del sopralluogo: 05/04/2023

N. Intervento

028

DELLA PACE

Descrizione prestazionale dell'intervento

Raccordo del percorso attraverso la creazione, con asporto di materiale, di una rampa di lunghezza sufficiente ad ottenere una pendenza non superiore al 5% e di larghezza pari alla larghezza del marciapiede. Qualora la rampa sia proposta sulla direttrice del marciapiede la cui larghezza dello stesso risulti superiore a cm.200, questa sarà comunque di larghezza non inferiore a cm.120.

Ogni rampa di nuova realizzazione dovrà sempre avere una superficie trattata, in modo tale da rendere percepibile il manufatto da parte delle persone non vedenti attraverso un segnale tattilo plantare ottenibile mediante incisione del materiale secondo la codificazione determinata dalle associazioni locali delle persone non vedenti. Il medesimo materiale costituente la rampa dovrà essere cromaticamente percepibile dalle persone ipovedenti attraverso idoneo contrasto dei materiali.

Quando la differenza di quota fra i due piani (pedonale e carrabile) è maggiore di cm 20, si suggerisce di corredarla con cordolo battiruota o elemento di medesima risposta funzionale, nonché di corrimano, su almeno uno dei lati, visivamente percepibile alle persone ipovedenti.

Riferimenti alla normativa nazionale

[Legge 118/1971 art. 27](#)
[Legge 41/1986 art. 32](#)
[Legge 104/1992 art. 24](#)
[D.M. 236/89 art. 4.1.11 - 4.2.1 - 8.2.1](#)
[D.P.R. 503/96 art. 4 - 5](#)
[Legge 104/92 art. 24](#)
[UNI/CEI EN 17210:2021 punto 5.3.2\), 6.4.3.2\), 7.1.4\), 10.1\), 10.1.12\)](#)

Note integrative:

È presente una rampa di raccordo, per raccordare un passo carraio. Creare una piazzola quota strada che consenta il raccordo sia con il passo carraio che con l'attraversamento e creare una rampa con pendenza <8%.

Materiale suggerito: **Massello autobloccante**

Criticità

Dislivello causato da gradino di 2/30 cm

Foto del rilievo



Esempio

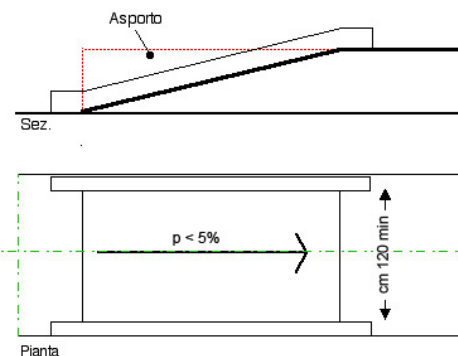

DIMENSIONI E COSTI DELL'INTERVENTO	Oggetti	
	Superficie rampe mq.	4
	Area mq.	
	Lunghezza ml.	
	Costo dell'intervento	€ 436

Data del sopralluogo: 05/04/2023

N. Intervento

029

DELLA PACE

Descrizione prestazionale dell'intervento

Intercettazione dell'attraversamento pedonale attraverso la collocazione di adeguata segnaletica tattile sul marciapiede.

Se non vi è semaforo, sarà sufficiente sbarrare il marciapiede, all'altezza del centro della zona zebra, con il Codice di DIREZIONE RETTILINEA che terminerà 40 cm prima del confine fra scivolo e zona carrabile con il Codice di PERICOLO VALICABILE che deve coprire tutta la luce dello scivolo.

Criticità

Segnalazione tattile di intercettazione dell'attraversamento per non vedenti

Foto del rilievo



Esempio

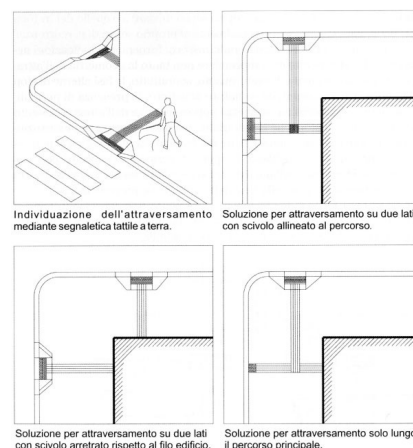

Riferimenti alla normativa nazionale

D.M. 236/89 art. 4.2.1 - 8.2
 D.P.R. 503/96 art. 4 - 5
 Legge 104/96 art. 24
 Legge 67/06 art. 1 comma 2
 ISO/TC 59/SC 16 n° 140
 ISO/FDIS 23599:2012 (E)
 CEN/TS 15209
 UNI/CEI EN 17210:2021 punto 5.3.2), 6.4.3.2), 6.4.4)

Note integrative:

Materiale suggerito: **Tipo LogesVetEvolution**

DIMENSIONI E COSTI DELL'INTERVENTO	Oggetti	
	Superficie rampe mq.	
	Area mq.	
	Lunghezza ml.	3,50
	Costo dell'intervento	€. 403

Data del sopralluogo: 05/04/2023

N. Intervento

030

DELLA PACE

Descrizione prestazionale dell'intervento

Intercettazione dell'attraversamento pedonale attraverso la collocazione di adeguata segnaletica tattile sul marciapiede.

Se non vi è semaforo, sarà sufficiente sbarrare il marciapiede, all'altezza del centro della zona zebra, con il Codice di DIREZIONE RETTILINEA che terminerà 40 cm prima del confine fra scivolo e zona carrabile con il Codice di PERICOLO VALICABILE che deve coprire tutta la luce dello scivolo.

Criticità

Segnalazione tattile di intercettazione dell'attraversamento per non vedenti

Foto del rilievo



Esempio

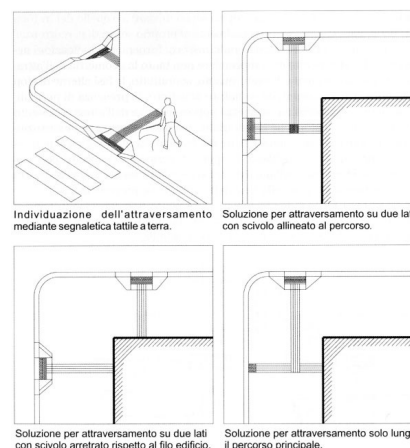

Riferimenti alla normativa nazionale

D.M. 236/89 art. 4.2.1 - 8.2
 D.P.R. 503/96 art. 4 - 5
 Legge 104/96 art. 24
 Legge 67/06 art. 1 comma 2
 ISO/TC 59/SC 16 n° 140
 ISO/FDIS 23599:2012 (E)
 CEN/TS 15209
 UNI/CEI EN 17210:2021 punto 5.3.2), 6.4.3.2), 6.4.4)

Note integrative:

Materiale suggerito: **Tipo LogesVetEvolution**

DIMENSIONI E COSTI DELL'INTERVENTO	Oggetti	
	Superficie rampe mq.	
	Area mq.	
	Lunghezza ml.	3,50
	Costo dell'intervento	€. 403

Data del sopralluogo: 05/04/2023

N. Intervento

021

DELLA REPUBBLICA

Descrizione prestazionale dell'intervento

Esecuzione di nuove zebraure atte a segnalare attraversamento pedonale. I segnali orizzontali devono essere realizzati con materiali tali da renderli visibili sia di giorno che di notte anche in presenza di pioggia o con fondo stradale bagnato; devono essere realizzati con materiali antisdrucciolevoli e non devono sporgere più di 3 mm dal piano della pavimentazione.

Gli attraversamenti pedonali sono evidenziati sulla carreggiata mediante zebraure con strisce bianche parallele alla direzione di marcia dei veicoli, di lunghezza non inferiore a 2,50 m, sulle strade locali e su quelle urbane di quartiere, e a 4 m, sulle altre strade; la larghezza delle strisce e degli intervalli e' di 50 cm.

La larghezza degli attraversamenti pedonali deve essere comunque commisurata al flusso del traffico pedonale.

Qualora presente la pista ciclabile, dotare la stessa di apposita segnaletica di attraversamento prevista dal C.d.S.

ATTENZIONE !

Le caratteristiche fotometriche, colorimetriche di antiscivolosità e di durata dei materiali da usare per i segnali orizzontali, nonché i metodi di misura di dette caratteristiche, sono stabiliti da apposito disciplinare tecnico approvato con decreto del ministro dei Lavori pubblici, da pubblicare sulla Gazzetta Ufficiale.

Riferimenti alla normativa nazionale

Legge 118/1971 art. 27

Legge 41/1986 art. 32

Legge 104/1992 art. 24

D.P.R. 503/96 art. 6

UNI/CEI EN 17210:2021 punto 7.3)

Note integrative:

Materiale suggerito: **Vernice**

Criticità

Assenza di strisce zebraate

Foto del rilievo



Esempio

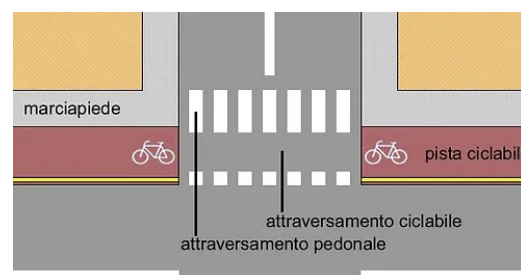

DIMENSIONI E COSTI DELL'INTERVENTO	Oggetti	
	Superficie rampe mq.	
	Area mq.	25
	Lunghezza ml.	
Costo dell'intervento		€. 2.825

Data del sopralluogo: 05/04/2023

N. Intervento

022

DELLA REPUBBLICA

Descrizione prestazionale dell'intervento

Intercettazione dell'attraversamento pedonale attraverso la collocazione di adeguata segnaletica tattile sul marciapiede.

Se non vi è semaforo, sarà sufficiente sbarrare il marciapiede, all'altezza del centro della zona zebrata, con il Codice di DIREZIONE RETTILINEA che terminerà 40 cm prima del confine fra scivolo e zona carrabile con il Codice di PERICOLO VALICABILE che deve coprire tutta la luce dello scivolo.

Criticità

Segnalazione tattile di intercettazione dell'attraversamento per non vedenti

Foto del rilievo



Esempio

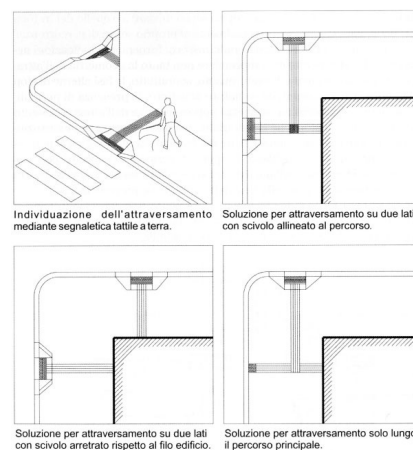

Riferimenti alla normativa nazionale

D.M. 236/89 art. 4.2.1 - 8.2
 D.P.R. 503/96 art. 4 - 5
 Legge 104/96 art. 24
 Legge 67/06 art. 1 comma 2
 ISO/TC 59/SC 16 n° 140
 ISO/FDIS 23599:2012 (E)
 CEN/TS 15209
 UNI/CEI EN 17210:2021 punto 5.3.2), 6.4.3.2), 6.4.4)

Note integrative:

Materiale suggerito: **Tipo LogesVetEvolution**

DIMENSIONI E COSTI DELL'INTERVENTO	Oggetti	
	Superficie rampe mq.	
	Area mq.	
	Lunghezza ml.	3,5
	Costo dell'intervento	€. 403

Data del sopralluogo: 05/04/2023

N. Intervento

023

DELLA REPUBBLICA

Descrizione prestazionale dell'intervento

Barriera: assenza di indicazione dell'attraversamento pedonale.

Rilievo: l'attraversamento pedonale, in assenza di impianto semaforico in corrispondenza delle zebraure orizzontali non è dotato di segnaletica verticale.

Intervento: installazione di segnaletica verticale recante il pittogramma in figura, realizzata con palo in ferro zincato diametro mm 48 e pannello di indicazione in lamiera scatolata dimensione cm 60x60 ad elevata risposta luminosa (Classe 2), pellicola rifrangente H.I., posto ad una altezza di oltre cm 240 dal piano stradale.

Riferimenti alla normativa nazionale

UNI/CEI EN 17210:2021 punto 7.2), 6.6.4), 6.6.11)

Note integrative:

Materiale suggerito:

Criticità

Assenza di segnaletica di preavviso di un attraversamento.

Foto del rilievo



Esempio



DIMENSIONI E COSTI DELL'INTERVENTO	Oggetti	1
	Superficie rampe mq.	
	Area mq.	
	Lunghezza ml.	
Costo dell'intervento		€ 230

Data del sopralluogo: 05/04/2023

N. Intervento

024

DELLA REPUBBLICA

Descrizione prestazionale dell'intervento

I parchi gioco all'aperto offrono delle possibilità di movimento che raramente sono offerti dagli spazi chiusi; si possono, per esempio, sperimentare movimenti di accelerazione e rallentamento (salite e discese), stimoli sensoriali vari: l'aria, il vento, l'umidità, le ombre e la luce, il sole, il calore e il freddo.

Compito del progettista è di conciliare i criteri e gli attrezzi di gioco scelti per il parco con le condizioni proprie del terreno (colline, dirupi, pendenze, pianure, sentieri) e la vegetazione esistente (prati, aiuole, siepi, arbusti, alberi). Le zone gioco devono, per quanto possibile, essere collegate tra loro in modo da accostare proposte di gioco con livelli di difficoltà diversi tra loro. Zone di movimento si alternano a zone di riposo: in questo modo si aumenta la sicurezza dei bambini che giocano e si dà loro la possibilità di distinguere meglio le diverse zone di attività.

Riferimenti alla normativa nazionale

Legge 118/1971 art. 27

Legge 41/1986 art. 32

Legge 104/1992 art. 24

UNI/CEI EN 17210:2021 punto 6.4.4)

Min. Ambiente Dr. 7 febbraio 2023 art.4.1.1

Note integrative:

Materiale suggerito:

Criticità

Giochi per parchi: assenza di attrezzature fruibili (scivoli)

Foto del rilievo

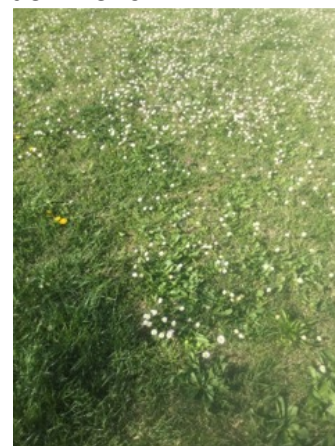

Esempio



DIMENSIONI E COSTI DELL'INTERVENTO	Oggetti	1
	Superficie rampe mq.	
	Area mq.	
	Lunghezza ml.	
	Costo dell'intervento	€. 11.000

Data del sopralluogo: 05/04/2023

N. Intervento

033

DELLA REPUBBLICA

Descrizione prestazionale dell'intervento

Riposizionamento del pozzetto/chiusino in modo da renderlo perfettamente complanare al pavimento. Eventuali griglie dovranno riportare le fessure in direzione ortogonale alla principale direzione di marcia.

ATTENZIONE !

Occorre fare una buona rasatura della finitura superficiale per evitare di creare altre criticità sulla pavimentazione per le persone con difficoltà motorie.

Criticità

Ostacolo dovuto a pozzetto sporgente

Foto del rilievo



Esempio



Riferimenti alla normativa nazionale

Legge 118/1971 art. 27
 Legge 41/1986 art. 32
 Legge 104/1992 art. 24
 D.M. 236/89 art. 4.2.2 - 8.2.2
 D.P.R. 503/96 art. 4 - 5
 UNI/CEI EN 17210:2021 punto 7.1.12)

Note integrative:

Materiale suggerito: **Conglomerato cementizio**

DIMENSIONI E COSTI DELL'INTERVENTO	Oggetti	1
	Superficie rampe mq.	
	Area mq.	
	Lunghezza ml.	
Costo dell'intervento		€. 115

Data del sopralluogo: 05/04/2023

N. Intervento

034

DELLA REPUBBLICA

Descrizione prestazionale dell'intervento

Riposizionamento del pozzetto/chiusino in modo da renderlo perfettamente complanare al pavimento. Eventuali griglie dovranno riportare le fessure in direzione ortogonale alla principale direzione di marcia.

ATTENZIONE !

Occorre fare una buona rasatura della finitura superficiale per evitare di creare altre criticità sulla pavimentazione per le persone con difficoltà motorie.

Criticità

Ostacolo dovuto a pozzetto sporgente

Foto del rilievo



Esempio



Riferimenti alla normativa nazionale

Legge 118/1971 art. 27
 Legge 41/1986 art. 32
 Legge 104/1992 art. 24
 D.M. 236/89 art. 4.2.2 - 8.2.2
 D.P.R. 503/96 art. 4 - 5
 UNI/CEI EN 17210:2021 punto 7.1.12)

Note integrative:

Materiale suggerito: **Conglomerato cementizio**

DIMENSIONI E COSTI DELL'INTERVENTO	Oggetti	1
	Superficie rampe mq.	
	Area mq.	
	Lunghezza ml.	
	Costo dell'intervento	€. 115

Data del sopralluogo: 05/04/2023

N. Intervento

077

DELLA REPUBBLICA

Descrizione prestazionale dell'intervento

Inserimento di un'area di parcheggio di mt 5x3,20 in aderenza al percorso pedonale.

L'area dovrà essere adeguatamente evidenziata con una segnaletica verticale, posta a cm 220 d'altezza, e da una segnaletica orizzontale che individua una zona di cm 170 di larghezza, relativa all'ingombro dell'autovettura, ed una seconda, di larghezza minima cm 150, necessaria al libero movimento dell'utente in fase di trasferimento.

La zona pedonale, se non complanare, dovrà sempre essere raccordata mediante scivolo (max 8%) con il percorso principale.

Attualmente abbiamo l'introduzione del contrassegno di parcheggio per disabili conforme al modello previsto dalla raccomandazione n. 98/376/CE del Consiglio dell'Unione europea del 4 giugno 1998.

ATTENZIONE !

I comuni, che rilasciano il permesso, hanno 3 anni dalla data di entrata in vigore del DPR n. 151/2012 per sostituire con i nuovi contrassegni i titoli già in circolazione, che nel frattempo rimarranno validi. Tre anni è il limite temporale previsto anche per l'adeguamento della segnaletica stradale ai simboli introdotti dalla raccomandazione 98/376/Ce.

Riferimenti alla normativa nazionale

Legge 118/1971 art. 27
 Legge 41/1986 art. 32
 D.M. 236/89 art. 4.2.3 - 8.2.3
 D.P.R. 503/96 art. 10 - 11
 D.P.R. 495/92 art. 40 C.d.S.-art. 149 Regolam.
 Legge 104/92 art. 28. D.P.R. 151/2012
 UNI/CEI EN 17210:2021 punto 8.1.12)

Note integrative:

Materiale suggerito:

Criticità

Scarsa o inesistente dotazione di parcheggi riservati ai disabili.
 (Parcheggio a pettine ortogonale al percorso pedonale)

Foto del rilievo



Esempio

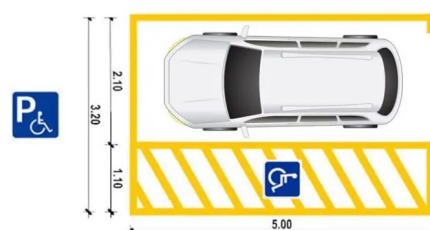

DIMENSIONI E COSTI DELL'INTERVENTO	Oggetti	1
	Superficie rampe mq.	
	Area mq.	
	Lunghezza ml.	
	Costo dell'intervento	€ 60

Data del sopralluogo: 26/04/2024

N. Intervento

078

DELLA REPUBBLICA

Descrizione prestazionale dell'intervento

Nuova realizzazione di marciapiedi a raso con le seguenti caratteristiche:

- altezza massima 2,5 cm dal piano carrabile;
- larghezza minima 150 cm; in presenza di cospicuo flusso pedonale è consigliata larghezza 200 cm; è ammessa larghezza minima 100 cm solo in caso di restrizioni puntuali o di breve lunghezza (massimo 10 m);
- pendenza longitudinale 5% (massimo 8%);
- pendenza trasversale 1%;
- altezza minima libera da ostacoli 220 cm da piano di calpestio;
- finitura tale da rendere il piano di calpestio accessibile.

ATTENZIONE !

Occorre fare una buona rasatura della finitura superficiale per evitare di creare altre criticità sulla pavimentazione per le persone con difficoltà motorie.

Criticità

Assenza di percorso a raso

Foto del rilievo



Esempio

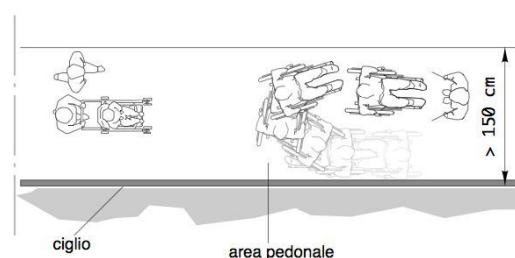

Riferimenti alla normativa nazionale

Legge 118/1971 art. 27
 Legge 41/1986 art. 32
 Legge 104/1992 art. 24
 D.M. 236/89 art. 4.2.1 - 8.2.1
 D.P.R. 503/96 art. 4 - 5
 UNI/CEI EN 17210:2021 punto 5.3.2), 7.1.4), 7.1.6)

Note integrative:

Materiale suggerito: **Conglomerato cementizio**

DIMENSIONI E COSTI DELL'INTERVENTO	Oggetti	
	Superficie rampe mq.	
	Area mq.	36
	Lunghezza ml.	
	Costo dell'intervento	€. 3.318

Data del sopralluogo: 26/04/2024

N. Intervento

079

DELLA REPUBBLICA

Descrizione prestazionale dell'intervento

Eliminazione del dislivello attraverso la realizzazione di un raccordo della pavimentazione con l'area carrabile mediante la sovrapposizione di materiale come l'esistente.

-

ATTENZIONE !

Occorre fare una buona rasatura della finitura superficiale (attraverso la compattazione e la rullatura del materiale) per evitare di creare altre criticità sulla pavimentazione per le persone con difficoltà motorie. Ovvero non creare spessori e fonti di inciampo.

Criticità

Dislivello causato da gradino max 2,5 cm

Foto del rilievo

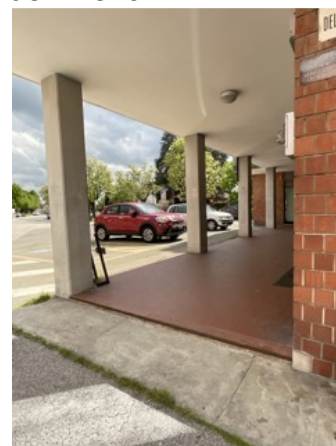

Esempio

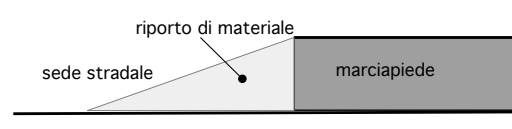

Riferimenti alla normativa nazionale

Legge 118/1971 art. 27
 Legge 41/1986 art. 32
 Legge 104/1992 art. 24
 D.M. 236/89 art. 4.1.11 - 8.1.11
 D.P.R. 503/96 art. 7
 UNI/CEI EN 17210:2021 punto 5.3.2), 6.4.3.2), 7.1.4), 10.1), 10.1.12)

Note integrative:

Materiale suggerito: **Conglomerato cementizio**

DIMENSIONI E COSTI DELL'INTERVENTO	Oggetti	
	Superficie rampe mq.	
	Area mq.	2,9
	Lunghezza ml.	
	Costo dell'intervento	€. 93

Data del sopralluogo: 26/04/2024

N. Intervento

080

DELLA REPUBBLICA

Descrizione prestazionale dell'intervento

Ricollocare la segnaletica esistente su staffe fissate a muro, lasciando un passaggio netto per i pedoni di almeno cm 120 in larghezza e cm. 220 di altezza.

Criticità

Ostacolo costituito da base fissa a corredo di indicazione segnaletica o cartello pubblicitario o cartello di fermata autobus

Foto del rilievo



Esempio



Riferimenti alla normativa nazionale

Legge 118/1971 art. 27
 Legge 41/1986 art. 32
 Legge 104/1992 art. 24
 D.M. 236/89 art. 4.2.1 - 8.2
 D.P.R. 503/96 art. 4 - 5
 UNI/CEI EN 17210:2021 punto 7.2), 7.1.15)

Note integrative:

Materiale suggerito:

DIMENSIONI E COSTI DELL'INTERVENTO	Oggetti	1
	Superficie rampe mq.	
	Area mq.	
	Lunghezza ml.	
Costo dell'intervento		€. 48

Data del sopralluogo: 26/04/2024

N. Intervento

081

DELLA REPUBBLICA

Descrizione prestazionale dell'intervento

Eliminazione dell'attraversamento (zebratura) tramite ri-tinteggiatura color bitume delle zebreature esistenti.

Criticità

Presenza di attraversamento pedonale non inutilizzato o troppo pericoloso

Foto del rilievo



Esempio

Nessuna immagine di supporto

Riferimenti alla normativa nazionale

[Legge 118/1971 art. 27](#)

[Legge 41/1986 art. 32](#)

[Legge 104/1992 art. 24](#)

[UNI/CEI EN 17210:2021 punto 5.3.2\)](#)

Note integrative:

Materiale suggerito: **Vernice**

DIMENSIONI E COSTI DELL'INTERVENTO	Oggetti	
	Superficie rampe mq.	
	Area mq.	25
	Lunghezza ml.	
Costo dell'intervento		€. 392

Data del sopralluogo: 26/04/2024

N. Intervento

082

DELLA REPUBBLICA

Descrizione prestazionale dell'intervento

Esecuzione di nuove zebraure atte a segnalare attraversamento pedonale. I segnali orizzontali devono essere realizzati con materiali tali da renderli visibili sia di giorno che di notte anche in presenza di pioggia o con fondo stradale bagnato; devono essere realizzati con materiali antisdruciolevoli e non devono sporgere più di 3 mm dal piano della pavimentazione.

Gli attraversamenti pedonali sono evidenziati sulla carreggiata mediante zebraure con strisce bianche parallele alla direzione di marcia dei veicoli, di lunghezza non inferiore a 2,50 m, sulle strade locali e su quelle urbane di quartiere, e a 4 m, sulle altre strade; la larghezza delle strisce e degli intervalli e' di 50 cm.

La larghezza degli attraversamenti pedonali deve essere comunque commisurata al flusso del traffico pedonale.

Qualora presente la pista ciclabile, dotare la stessa di apposita segnaletica di attraversamento prevista dal C.d.S.

ATTENZIONE !

Le caratteristiche fotometriche, colorimetriche di antiscivolosità e di durata dei materiali da usare per i segnali orizzontali, nonché i metodi di misura di dette caratteristiche, sono stabiliti da apposito disciplinare tecnico approvato con decreto del ministro dei Lavori pubblici, da pubblicare sulla Gazzetta Ufficiale.

Riferimenti alla normativa nazionale

Legge 118/1971 art. 27

Legge 41/1986 art. 32

Legge 104/1992 art. 24

D.P.R. 503/96 art. 6

UNI/CEI EN 17210:2021 punto 7.3)

Note integrative:

Materiale suggerito: **Vernice**

Criticità

Assenza di strisce zebraate

Foto del rilievo



Esempio

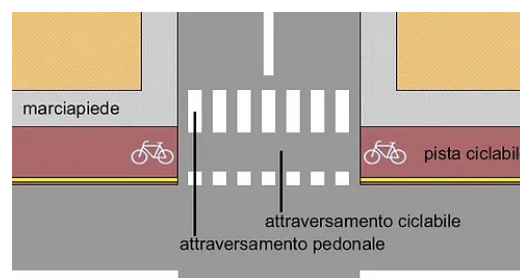

DIMENSIONI E COSTI DELL'INTERVENTO	Oggetti	
	Superficie rampe mq.	
	Area mq.	25
	Lunghezza ml.	
	Costo dell'intervento	€. 2.825

Data del sopralluogo: 26/04/2024

N. Intervento

083

DELLA REPUBBLICA

Descrizione prestazionale dell'intervento

Adeguamento della pavimentazione dissestata tramite demolizione e rifacimento della stessa o sostituzione di parte di essa, con finitura tale da rendere il piano di calpestio perfettamente complanare e raccordato adeguatamente alla pavimentazione esistente.

-

ATTENZIONE !

Occorre fare una buona rasatura della finitura superficiale per evitare di creare altre criticità sulla pavimentazione per le persone con difficoltà motorie.

Criticità

Presenza di sconnessioni, buche isolate, deformazioni della pavimentazione esistente, assenza di porzioni di essa.

Foto del rilievo



Esempio

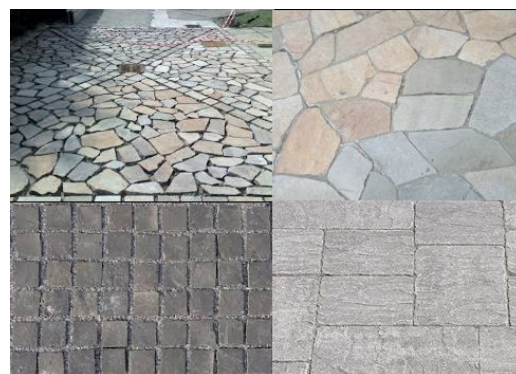

Riferimenti alla normativa nazionale

UNI/CEI EN 17210:2021 punto 7.1.4), 7,1,5

Legge 118/1971 art. 27

Legge 41/1986 art. 32

Legge 104/1992 art. 24

D.P.R. 380/2001 art. 82

D.M. 236/89 art. 4.2.1 - 8.2.1 D.P.R. 503/96 art. 4 - 5

Note integrative:

Materiale suggerito: **Asfalto**

DIMENSIONI E COSTI DELL'INTERVENTO	Oggetti	
	Superficie rampe mq.	
	Area mq.	6
	Lunghezza ml.	
	Costo dell'intervento	€ 218

Data del sopralluogo: 26/04/2024

N. Intervento

525

DELLA RINASCITA

Descrizione prestazionale dell'intervento

Inserimento di una pensilina all'esterno della direttrice principale del percorso pedonale. L'area individuata dovrà avere una larghezza sufficiente a contenere almeno una panchina, il relativo spazio di sosta per una carrozzina e la struttura di riparo collocata ad un'altezza non inferiore a cm 220 da terra.

Lo spazio occupato dalla sedia a ruote dovrà avere una profondità minima di cm 150 ed una larghezza di cm 110, essere complanare al percorso pedonale o eventualmente raccordato con scivolo a norme.

Qualora la pensilina presentasse schermature verticali di protezione, lo spazio assegnato alla carrozzina dovrà essere previsto sul lato maggiormente protetto dagli agenti atmosferici. Le pareti, se traslucide, dovranno essere dotate di apposita segnaletica per il riconoscimento dell'ostacolo/servizio da parte delle persone ipovedenti.

Eventuale tabella informativa dovrà essere collocata ad un'altezza di circa cm 140 da terra.

ATTENZIONE !

La pensilina dovrà essere collocata esternamente al percorso pedonale per garantirne la continuità dello stesso da parte di coloro che non sostano nell'area.

Riferimenti alla normativa nazionale

Legge 118/1971 art. 27

Legge 41/1986 art. 32

Legge 104/1992 art. 24

D.P.R. 503/96 art. 24

Legge 104/96 art. 26

UNI/CEI EN 17210:2021 punto 5.3.8), 7.2.6)

Min. Ambiente Dr. 7 febbraio 2023 art.4.1.1

Note integrative:

Materiale suggerito:

Criticità

Assenza di una pensilina a segnalazione e protezione di uno spazio di sosta (fermata Autobus)

Foto del rilievo



Esempio



DIMENSIONI E COSTI DELL'INTERVENTO	Oggetti	1
	Superficie rampe mq.	
	Area mq.	
	Lunghezza ml.	
	Costo dell'intervento	€. 12.000

Data del sopralluogo: 11/06/2024

N. Intervento

526

DELLA RINASCITA

Descrizione prestazionale dell'intervento

Raccordo del percorso attraverso la creazione, con asporto di materiale, di due rampe di lunghezza sufficiente ad ottenere una pendenza non superiore al 5% e di larghezza di cm 120. Qualora la rampa sia proposta sulla direttrice del marciapiede la cui larghezza risulti inferiore a cm 120, questa sarà comunque di larghezza non inferiore a cm 100.

Lo stallo che dovrà essere creato al termine della rampa sarà complanare alla sede stradale e la larghezza pari all'attraversamento pedonale o passo carraio ove esistano e comunque non inferiore a cm 150.

Quando la differenza di quota fra i due piani (pedonale e carrabile) è maggiore di cm 20, si suggerisce di corredarla con cordolo battiruota o elemento di medesima risposta funzionale, nonché di corrimano, su almeno uno dei lati, visivamente percepibile alle persone ipovedenti.

ATTENZIONE !

Occorre fare una buona rasatura della finitura superficiale (attraverso la compattazione e la rullatura del materiale) per evitare di creare altre criticità sulla pavimentazione per le persone con difficoltà motorie. Ovvero non creare spessori e fonti di inciampo.

Riferimenti alla normativa nazionale

Legge 118/1971 art. 27
 Legge 41/1986 art. 32
 Legge 104/1992 art. 24
 D.P.R. 503/96 art. 4 - 5
 D.M. 236/89 art. 4.1.11 - 4.2.1 - 8.2.1
 Legge 104/92 art. 24
 UNI/CEI EN 17210:2021 punto 5.3.2), 6.4.3.2), 7.1.4), 10.1), 10.1.12)

Note integrative:

Materiale suggerito: **Massello autobloccante**

Criticità

Dislivello causato da gradino di 2/30 cm

Foto del rilievo



Esempio

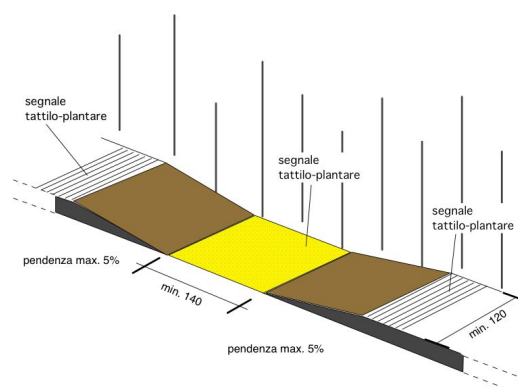

DIMENSIONI E COSTI DELL'INTERVENTO	Oggetti	
	Superficie rampe mq.	19,5
	Area mq.	
	Lunghezza ml.	
Costo dell'intervento		€. 2.425

Data del sopralluogo: 11/06/2024

N. Intervento

527

DELLA RINASCITA

Descrizione prestazionale dell'intervento

Eliminazione del dislivello attraverso la realizzazione di un raccordo della pavimentazione con l'area carrabile mediante la sovrapposizione di materiale come l'esistente.

-

ATTENZIONE !

Occorre fare una buona rasatura della finitura superficiale (attraverso la compattazione e la rullatura del materiale) per evitare di creare altre criticità sulla pavimentazione per le persone con difficoltà motorie. Ovvero non creare spessori e fonti di inciampo.

Criticità

Dislivello causato da gradino max 2,5 cm

Foto del rilievo

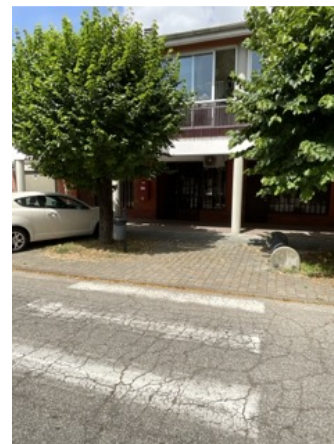

Esempio

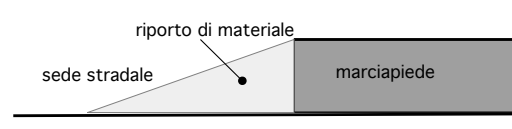

Riferimenti alla normativa nazionale

Legge 118/1971 art. 27
 Legge 41/1986 art. 32
 Legge 104/1992 art. 24
 D.M. 236/89 art. 4.1.11 - 8.1.11
 D.P.R. 503/96 art. 7
 UNI/CEI EN 17210:2021 punto 5.3.2), 6.4.3.2), 7.1.4), 10.1), 10.1.12)

Note integrative:

Materiale suggerito: **Asfalto**

DIMENSIONI E COSTI DELL'INTERVENTO	Oggetti	
	Superficie rampe mq.	
	Area mq.	,5
	Lunghezza ml.	
Costo dell'intervento		€. 12

Data del sopralluogo: 11/06/2024

N. Intervento

008

EROI DELLA LIBERTA'

Descrizione prestazionale dell'intervento

Intercettazione dell'attraversamento pedonale attraverso la collocazione di adeguata segnaletica tattile sul marciapiede.

Se non vi è semaforo, sarà sufficiente sbarrare il marciapiede, all'altezza del centro della zona zebrata, con il Codice di DIREZIONE RETTILINEA che terminerà 40 cm prima del confine fra scivolo e zona carrabile con il Codice di PERICOLO VALICABILE che deve coprire tutta la luce dello scivolo.

Criticità

Segnalazione tattile di intercettazione dell'attraversamento per non vedenti

Foto del rilievo



Esempio

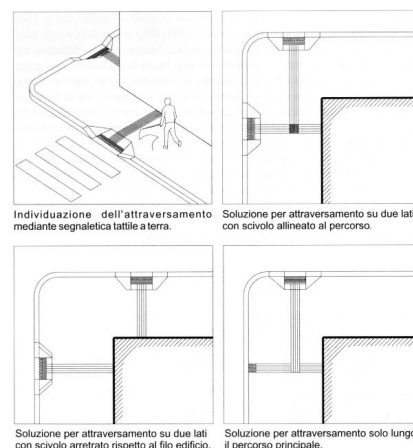

Riferimenti alla normativa nazionale

D.M. 236/89 art. 4.2.1 - 8.2
 D.P.R. 503/96 art. 4 - 5
 Legge 104/96 art. 24
 Legge 67/06 art. 1 comma 2
 ISO/TC 59/SC 16 n° 140
 ISO/FDIS 23599:2012 (E)
 CEN/TS 15209
 UNI/CEI EN 17210:2021 punto 5.3.2), 6.4.3.2), 6.4.4)

Note integrative:

Materiale suggerito: **Tipo LogesVetEvolution**

DIMENSIONI E COSTI DELL'INTERVENTO	Oggetti	
	Superficie rampe mq.	
	Area mq.	
	Lunghezza ml.	1,5
	Costo dell'intervento	€. 173

Data del sopralluogo: 05/04/2023

N. Intervento

009

EROI DELLA LIBERTA'

Descrizione prestazionale dell'intervento

Adeguamento della pavimentazione dissestata tramite demolizione e rifacimento della stessa o sostituzione di parte di essa, con finitura tale da rendere il piano di calpestio perfettamente complanare e raccordato adeguatamente alla pavimentazione esistente.

-

ATTENZIONE !

Occorre fare una buona rasatura della finitura superficiale per evitare di creare altre criticità sulla pavimentazione per le persone con difficoltà motorie.

Criticità

Presenza di sconnessioni, buche isolate, deformazioni della pavimentazione esistente, assenza di porzioni di essa.

Foto del rilievo



Esempio

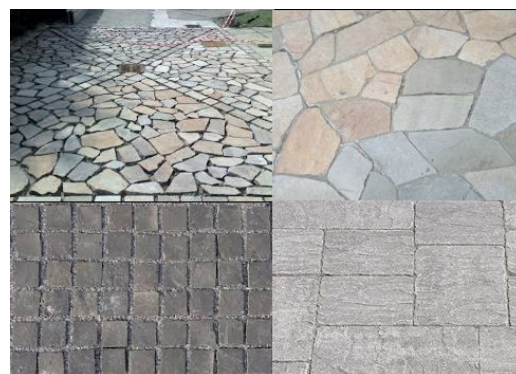

Riferimenti alla normativa nazionale

UNI/CEI EN 17210:2021 punto 7.1.4), 7,1,5

Legge 118/1971 art. 27

Legge 41/1986 art. 32

Legge 104/1992 art. 24

D.P.R. 380/2001 art. 82

D.M. 236/89 art. 4.2.1 - 8.2.1 D.P.R. 503/96 art. 4 - 5

Note integrative:

Materiale suggerito: **Asfalto**

DIMENSIONI E COSTI DELL'INTERVENTO	Oggetti	
	Superficie rampe mq.	
	Area mq.	4,5
	Lunghezza ml.	
	Costo dell'intervento	€. 163

Data del sopralluogo: 05/04/2023

N. Intervento

010

EROI DELLA LIBERTA'

Descrizione prestazionale dell'intervento

Intercettazione dell'attraversamento pedonale attraverso la collocazione di adeguata segnaletica tattile sul marciapiede.

Se non vi è semaforo, sarà sufficiente sbarrare il marciapiede, all'altezza del centro della zona zebrata, con il Codice di DIREZIONE RETTILINEA che terminerà 40 cm prima del confine fra scivolo e zona carrabile con il Codice di PERICOLO VALICABILE che deve coprire tutta la luce dello scivolo.

Criticità

Segnalazione tattile di intercettazione dell'attraversamento per non vedenti

Foto del rilievo

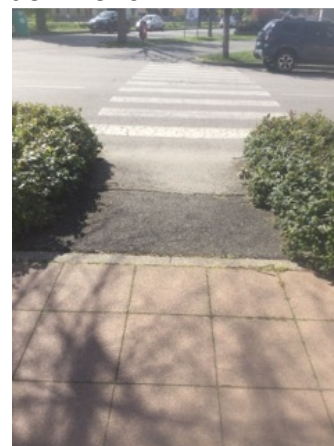

Esempio

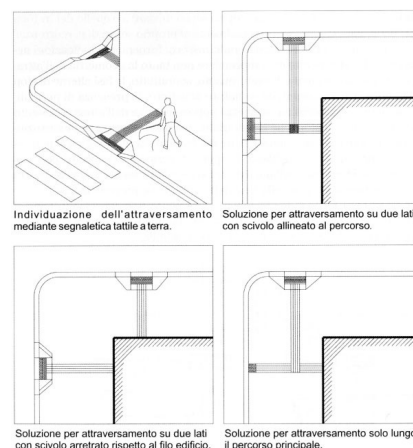

Riferimenti alla normativa nazionale

D.M. 236/89 art. 4.2.1 - 8.2
 D.P.R. 503/96 art. 4 - 5
 Legge 104/96 art. 24
 Legge 67/06 art. 1 comma 2
 ISO/TC 59/SC 16 n° 140
 ISO/FDIS 23599:2012 (E)
 CEN/TS 15209
 UNI/CEI EN 17210:2021 punto 5.3.2), 6.4.3.2), 6.4.4)

Note integrative:

Materiale suggerito: **Tipo LogesVetEvolution**

DIMENSIONI E COSTI DELL'INTERVENTO	Oggetti	
	Superficie rampe mq.	
	Area mq.	
	Lunghezza ml.	6,00
	Costo dell'intervento	€. 690

Data del sopralluogo: 05/04/2023

N. Intervento

011

EROI DELLA LIBERTA'

Descrizione prestazionale dell'intervento

Realizzazione di marciapiede o camminamento previa demolizione dell'esistente. Con superficie calpestabile compatta ed omogenea. La pendenza trasversale non dovrà superare l'1%. La larghezza del percorso non dovrà essere inferiore a cm 150.

ATTENZIONE !

Occorre fare una buona rasatura della finitura superficiale (attraverso la compattazione e la rullatura del materiale) per evitare di creare altre criticità sulla pavimentazione per le persone con difficoltà motorie. Ovvero non creare spessori e fonti di inciampo.

Criticità

Sconnessione generalizzata della pavimentazione

Foto del rilievo

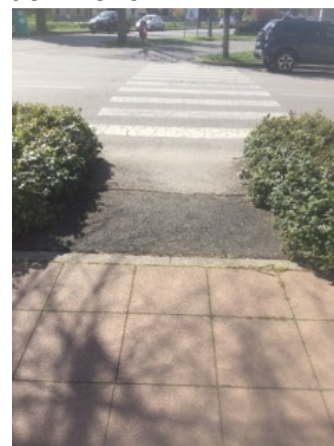

Esempio

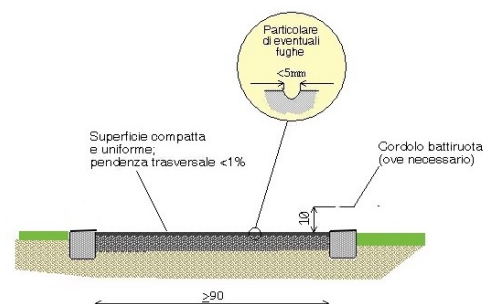

Riferimenti alla normativa nazionale

Legge 118/1971 art. 27
 Legge 41/1986 art. 32
 Legge 104/1992 art. 24
 D.M. 236/89 art. 4.2.1 - 4.2.2 - 8.2.1 - 8.2.2
 D.P.R. 503/96 art. 4 - 5
 UNI/CEI EN 17210:2021 punto 5.3.2), 7.1.4), 7.1.6)

Note integrative:

Materiale suggerito: **Asfalto**

DIMENSIONI E COSTI DELL'INTERVENTO	Oggetti	
	Superficie rampe mq.	
	Area mq.	4,32
	Lunghezza ml.	
	Costo dell'intervento	€. 472

Data del sopralluogo: 05/04/2023

N. Intervento

012

EROI DELLA LIBERTA'

Descrizione prestazionale dell'intervento

Intercettazione dell'attraversamento pedonale attraverso la collocazione di adeguata segnaletica tattile sul marciapiede.

Se non vi è semaforo, sarà sufficiente sbarrare il marciapiede, all'altezza del centro della zona zebrata, con il Codice di DIREZIONE RETTILINEA che terminerà 40 cm prima del confine fra scivolo e zona carrabile con il Codice di PERICOLO VALICABILE che deve coprire tutta la luce dello scivolo.

Criticità

Segnalazione tattile di intercettazione dell'attraversamento per non vedenti

Foto del rilievo



Esempio

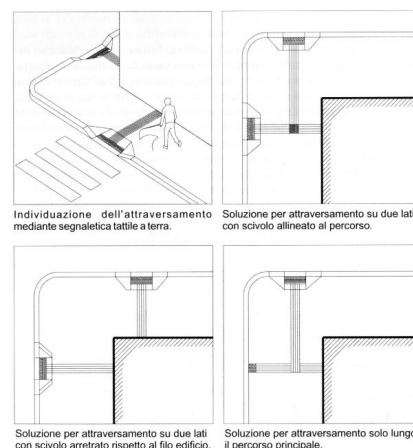

Riferimenti alla normativa nazionale

D.M. 236/89 art. 4.2.1 - 8.2
 D.P.R. 503/96 art. 4 - 5
 Legge 104/96 art. 24
 Legge 67/06 art. 1 comma 2
 ISO/TC 59/SC 16 n° 140
 ISO/FDIS 23599:2012 (E)
 CEN/TS 15209
 UNI/CEI EN 17210:2021 punto 5.3.2), 6.4.3.2), 6.4.4)

Note integrative:

Materiale suggerito: **Tipo LogesVetEvolution**

DIMENSIONI E COSTI DELL'INTERVENTO	Oggetti	
	Superficie rampe mq.	
	Area mq.	
	Lunghezza ml.	7,5
	Costo dell'intervento	€. 863

Data del sopralluogo: 05/04/2023

N. Intervento

013

EROI DELLA LIBERTA'

Descrizione prestazionale dell'intervento

Demolizione della rampa esistente e ricostruzione della stessa con pendenza longitudinale tale da consentirne l'agevole superamento da parte di tutti (preferibilmente inferiore/uguale al 5%), e pendenza trasversale non superiore all'1%.

La pavimentazione dovrà essere antisdrucchiolevole, uniforme e compatta.

La rampa dovrà avere larghezza non inferiore a cm 120 (se possibile larghezza 150 cm). Per lunghezze superiori a 10 m è necessario interrompere la rampa con un piano orizzontale intermedio di dimensioni non inferiori a cm 150x150.

Quando la differenza di quota fra i due piani (pedonale e carrabile) è maggiore di cm 20, si suggerisce di corredarla con cordolo battiruota o elemento di medesima risposta funzionale, nonché di corrimano, su almeno uno dei lati, visivamente percepibile anche a distanza al fine di ottenere anche una buona presegnalazione per ipovedenti.

-

ATTENZIONE !

Occorre fare una buona rasatura della finitura superficiale (attraverso la compattazione e la rullatura del materiale) per evitare di creare altre criticità sulla pavimentazione per le persone con difficoltà motorie. Ovvero non creare spessori e fonti di inciampo.

Il materiale del corrimano dovrebbe avere caratteristiche antisdrucchiolevoli ed essere piacevole al tatto. Il materiale non deve trasmettere un calore eccessivo quando esposto lungamente al sole.

Riferimenti alla normativa nazionale

Legge 118/1971 art. 27

Legge 41/1986 art. 32

Legge 104/1992 art. 24

D.M. 236/89 art. 4.1.11 - 4.2.1 - 8.2.1

D.P.R. 503/96 art. 4 - 5

Legge 104/92 art. 24

UNI/CEI EN 17210:2021 punto 5.3.2), 6.4.3.2), 7.1.4), 10.1), 10.1.12)

Note integrative:

Materiale suggerito: **Asfalto**

Criticità

Scivolo con pendenza eccessiva

Foto del rilievo



Esempio



DIMENSIONI E COSTI DELL'INTERVENTO	Oggetti	
	Superficie rampe mq.	1,96
	Area mq.	
	Lunghezza ml.	
	Costo dell'intervento	€ 140

Data del sopralluogo: 05/04/2023

N. Intervento

014

EROI DELLA LIBERTA'

Descrizione prestazionale dell'intervento

Nuova realizzazione di attraversamento pedonale a raso, tramite adeguamento dei raccordi al percorso pedonale esistente e inserimento di segnaletica tattile a pavimento (segnale pericolo valicabile) ad evidenziare la delimitazione tra sede pedonale e carrabile; realizzazione di zebrature di larghezza minima 250 cm. La pavimentazione utilizzata nell'attraversamento, sarà la medesima già presente.

ATTENZIONE !

Occorre fare una buona rasatura della finitura superficiale per evitare di creare altre criticità sulla pavimentazione derivanti da diverse sovrapposizioni di bitume, pessimi raccordi con l'impiantistica sotterranea.

Criticità

Assenza di attraversamento pedonale a raso

Foto del rilievo



Esempio

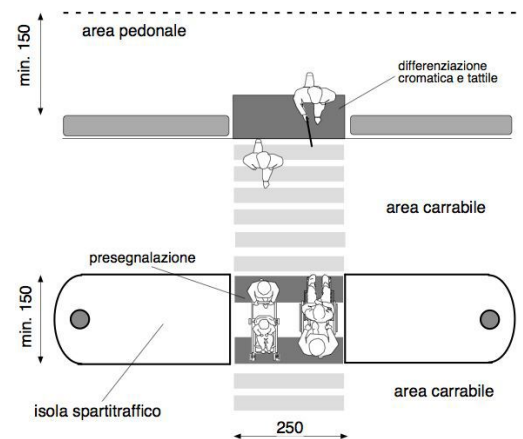

Riferimenti alla normativa nazionale

Legge 118/1971 art. 27
Legge 41/1986 art. 32
Legge 104/1992 art. 24
D.P.R. 503/96 art. 6
UNI/CEI EN 17210:2021 punto 5.3.2), 7.3), 6.4.3.2)

Note integrative:

Materiale suggerito: **Vernice**

DIMENSIONI E COSTI DELL'INTERVENTO	Oggetti	
	Superficie rampe mq.	
	Area mq.	30
	Lunghezza ml.	
Costo dell'intervento		€. 5.610

Data del sopralluogo: 05/04/2023

N. Intervento

015

EROI DELLA LIBERTA'

Descrizione prestazionale dell'intervento

Demolizione della rampa esistente e ricostruzione della stessa con pendenza longitudinale tale da consentirne l'agevole superamento da parte di tutti (preferibilmente inferiore/uguale al 5%), e pendenza trasversale non superiore all'1%.

La pavimentazione dovrà essere antisdrucchiolevole, uniforme e compatta.

La rampa dovrà avere larghezza non inferiore a cm 120 (se possibile larghezza 150 cm). Per lunghezze superiori a 10 m è necessario interrompere la rampa con un piano orizzontale intermedio di dimensioni non inferiori a cm 150x150.

Quando la differenza di quota fra i due piani (pedonale e carrabile) è maggiore di cm 20, si suggerisce di corredarla con cordolo battiruota o elemento di medesima risposta funzionale, nonché di corrimano, su almeno uno dei lati, visivamente percepibile anche a distanza al fine di ottenere anche una buona presegnalazione per ipovedenti.

-

ATTENZIONE !

Occorre fare una buona rasatura della finitura superficiale (attraverso la compattazione e la rullatura del materiale) per evitare di creare altre criticità sulla pavimentazione per le persone con difficoltà motorie. Ovvero non creare spessori e fonti di inciampo.

Il materiale del corrimano dovrebbe avere caratteristiche antisdrucchiolevoli ed essere piacevole al tatto. Il materiale non deve trasmettere un calore eccessivo quando esposto lungamente al sole.

Riferimenti alla normativa nazionale

Legge 118/1971 art. 27

Legge 41/1986 art. 32

Legge 104/1992 art. 24

D.M. 236/89 art. 4.1.11 - 4.2.1 - 8.2.1

D.P.R. 503/96 art. 4 - 5

Legge 104/92 art. 24

UNI/CEI EN 17210:2021 punto 5.3.2), 6.4.3.2), 7.1.4), 10.1), 10.1.12)

Note integrative:

Materiale suggerito: **Asfalto**

Criticità

Scivolo con pendenza eccessiva

Foto del rilievo

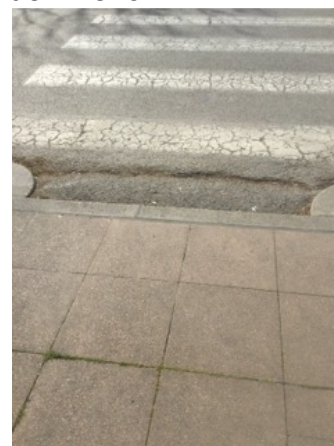

Esempio



DIMENSIONI E COSTI DELL'INTERVENTO	Oggetti	
	Superficie rampe mq.	2,1
	Area mq.	
	Lunghezza ml.	
	Costo dell'intervento	€ 150

Data del sopralluogo: 05/04/2023

N. Intervento

016

EROI DELLA LIBERTA'

Descrizione prestazionale dell'intervento

Intercettazione dell'attraversamento pedonale attraverso la collocazione di adeguata segnaletica tattile sul marciapiede.

Se non vi è semaforo, sarà sufficiente sbarrare il marciapiede, all'altezza del centro della zona zebra, con il Codice di DIREZIONE RETTILINEA che terminerà 40 cm prima del confine fra scivolo e zona carrabile con il Codice di PERICOLO VALICABILE che deve coprire tutta la luce dello scivolo.

Criticità

Segnalazione tattile di intercettazione dell'attraversamento per non vedenti

Foto del rilievo



Esempio

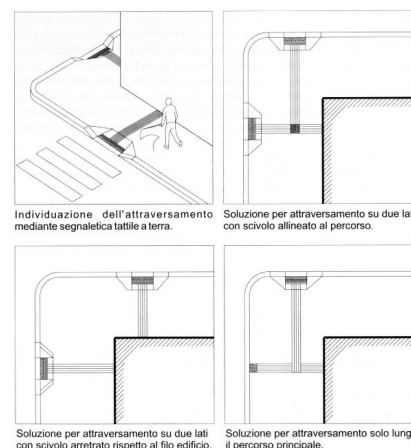

Riferimenti alla normativa nazionale

D.M. 236/89 art. 4.2.1 - 8.2
 D.P.R. 503/96 art. 4 - 5
 Legge 104/96 art. 24
 Legge 67/06 art. 1 comma 2
 ISO/TC 59/SC 16 n° 140
 ISO/FDIS 23599:2012 (E)
 CEN/TS 15209
 UNI/CEI EN 17210:2021 punto 5.3.2), 6.4.3.2), 6.4.4)

Note integrative:

Materiale suggerito: **Tipo LogesVetEvolution**

DIMENSIONI E COSTI DELL'INTERVENTO	Oggetti	
	Superficie rampe mq.	
	Area mq.	
	Lunghezza ml.	2,5
	Costo dell'intervento	€. 288

Data del sopralluogo: 05/04/2023

N. Intervento

017

EROI DELLA LIBERTA'

Descrizione prestazionale dell'intervento

**SUL SEGUENTE PERCORSO NON E' STATO IPOTIZZATO
NESSUN INTERVENTO DA INSERIRSI NEL PIANO
DELL'ACCESSIBILITA' URBANA**

Criticità

Nessuna

Foto del rilievo



Esempio

[Riferimenti alla normativa nazionale](#)

Note integrative:

Creare una pavimentazione che colleghi l'attraversamento, la cabina telefonica, la fermata dell'autobus e almeno 1 panchina retrostante la pensilina dell'autobus. La pavimentazione deve avere un raccordo con la quota strada con una rampa di pendenza <8%.

Materiale suggerito:

DIMENSIONI E COSTI DELL'INTERVENTO	Oggetti	<input type="text"/>
	Superficie rampe mq.	<input type="text"/>
	Area mq.	<input type="text"/>
	Lunghezza ml.	<input type="text"/>
Costo dell'intervento		<input type="text"/>

Data del sopralluogo: 05/04/2023

N. Intervento

018

EROI DELLA LIBERTA'

Descrizione prestazionale dell'intervento

Inserimento di segnalazione tattile costituita da fascia di larghezza 60 cm trattata a righe parallele con funzione di orientamento. Il percorso tattile termina con una segnaletica di "Attenzione/Servizio", ossia una striscia di 40 cm di profondità posta in prossimità della palina o della pensilina qualora esistente.

ATTENZIONE !

Il materiale da utilizzarsi deve essere consono al contesto in cui si trova. Sono da evitarsi materiali in gomma incollati ma bensì piastrelle di ceramica, pietra lavorata in superficie o materiale autobloccante.

Criticità

Assenza di segnalazione tattilo-plantare per l'intercettazione di pubblici servizi (Targa tattile, fermata del mezzo pubblico)

Foto del rilievo



Esempio

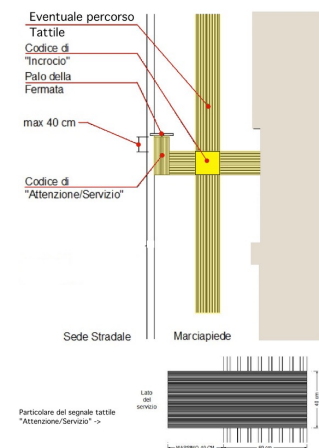

Riferimenti alla normativa nazionale

Legge 118/1971 art. 27
 Legge 41/1986 art. 32
 D.M. 236/89 art. 4.2.1 - 8.2
 D.P.R. 503/96 art. 4 - 5
 Legge 104/96 art. 24
 ISO/TC 59/SC 16 n° 140
 ISO/FDIS 23599:2012 (E)
 UNI/CEI EN 17210:2021 punto 5.3.2), 6.4.3.2), 6.4.4)

Note integrative:

Materiale suggerito: **Tipo LogesVetEvolution**

DIMENSIONI E COSTI DELL'INTERVENTO

Oggetti	
Superficie rampe mq.	
Area mq.	
Lunghezza ml.	7,50

Costo dell'intervento **€ 1.035**

Data del sopralluogo: 05/04/2023

N. Intervento

019

EROI DELLA LIBERTA'

Descrizione prestazionale dell'intervento

Demolizione della rampa esistente e ricostruzione della stessa con pendenza longitudinale tale da consentirne l'agevole superamento da parte di tutti (preferibilmente inferiore/uguale al 5%), e pendenza trasversale non superiore all'1%.

La pavimentazione dovrà essere antisdrucchiolevole, uniforme e compatta.

La rampa dovrà avere larghezza non inferiore a cm 120 (se possibile larghezza 150 cm). Per lunghezze superiori a 10 m è necessario interrompere la rampa con un piano orizzontale intermedio di dimensioni non inferiori a cm 150x150.

Quando la differenza di quota fra i due piani (pedonale e carrabile) è maggiore di cm 20, si suggerisce di corredarla con cordolo battiruota o elemento di medesima risposta funzionale, nonché di corrimano, su almeno uno dei lati, visivamente percepibile anche a distanza al fine di ottenere anche una buona presegnalazione per ipovedenti.

-

ATTENZIONE !

Occorre fare una buona rasatura della finitura superficiale (attraverso la compattazione e la rullatura del materiale) per evitare di creare altre criticità sulla pavimentazione per le persone con difficoltà motorie. Ovvero non creare spessori e fonti di inciampo.

Il materiale del corrimano dovrebbe avere caratteristiche antisdrucchiolevoli ed essere piacevole al tatto. Il materiale non deve trasmettere un calore eccessivo quando esposto lungamente al sole.

Riferimenti alla normativa nazionale

Legge 118/1971 art. 27

Legge 41/1986 art. 32

Legge 104/1992 art. 24

D.M. 236/89 art. 4.1.11 - 4.2.1 - 8.2.1

D.P.R. 503/96 art. 4 - 5

Legge 104/92 art. 24

UNI/CEI EN 17210:2021 punto 5.3.2), 6.4.3.2), 7.1.4), 10.1), 10.1.12)

Note integrative:

Materiale suggerito: **Asfalto**

Criticità

Scivolo con pendenza eccessiva

Foto del rilievo



Esempio



DIMENSIONI E COSTI DELL'INTERVENTO	Oggetti	
	Superficie rampe mq.	2,24
	Area mq.	
	Lunghezza ml.	
	Costo dell'intervento	€ 160

Data del sopralluogo: 05/04/2023

N. Intervento

020

EROI DELLA LIBERTA'

Descrizione prestazionale dell'intervento

Intercettazione dell'attraversamento pedonale attraverso la collocazione di adeguata segnaletica tattile sul marciapiede.

Se non vi è semaforo, sarà sufficiente sbarrare il marciapiede, all'altezza del centro della zona zebra, con il Codice di DIREZIONE RETTILINEA che terminerà 40 cm prima del confine fra scivolo e zona carrabile con il Codice di PERICOLO VALICABILE che deve coprire tutta la luce dello scivolo.

Criticità

Segnalazione tattile di intercettazione dell'attraversamento per non vedenti

Foto del rilievo



Esempio

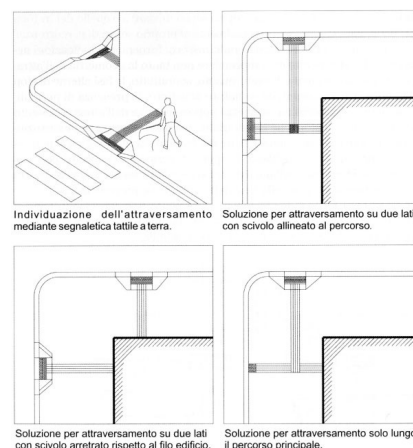

Riferimenti alla normativa nazionale

D.M. 236/89 art. 4.2.1 - 8.2
 D.P.R. 503/96 art. 4 - 5
 Legge 104/96 art. 24
 Legge 67/06 art. 1 comma 2
 ISO/TC 59/SC 16 n° 140
 ISO/FDIS 23599:2012 (E)
 CEN/TS 15209
 UNI/CEI EN 17210:2021 punto 5.3.2), 6.4.3.2), 6.4.4)

Note integrative:

Materiale suggerito: **Tipo LogesVetEvolution**

DIMENSIONI E COSTI DELL'INTERVENTO	Oggetti	
	Superficie rampe mq.	
	Area mq.	
	Lunghezza ml.	1,5
	Costo dell'intervento	€. 173

Data del sopralluogo: 05/04/2023

N. Intervento

025

EROI DELLA LIBERTA'

Descrizione prestazionale dell'intervento

Intercettazione dell'attraversamento pedonale attraverso la collocazione di adeguata segnaletica tattile sul marciapiede.

Se non vi è semaforo, sarà sufficiente sbarrare il marciapiede, all'altezza del centro della zona zebra, con il Codice di DIREZIONE RETTILINEA che terminerà 40 cm prima del confine fra scivolo e zona carrabile con il Codice di PERICOLO VALICABILE che deve coprire tutta la luce dello scivolo.

Criticità

Segnalazione tattile di intercettazione dell'attraversamento per non vedenti

Foto del rilievo

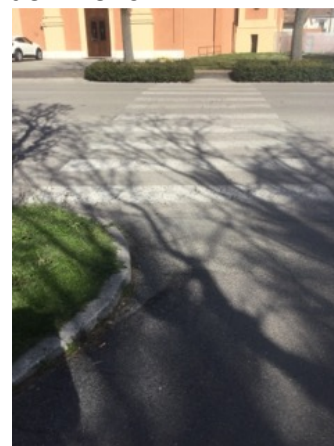

Esempio

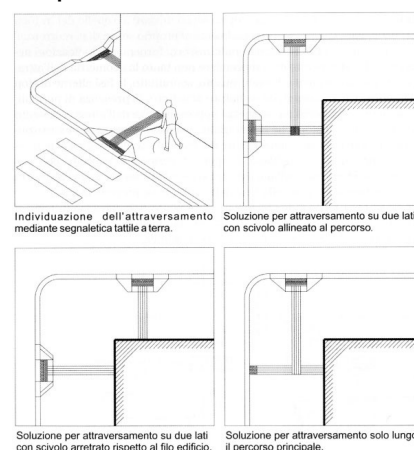

Riferimenti alla normativa nazionale

D.M. 236/89 art. 4.2.1 - 8.2
 D.P.R. 503/96 art. 4 - 5
 Legge 104/96 art. 24
 Legge 67/06 art. 1 comma 2
 ISO/TC 59/SC 16 n° 140
 ISO/FDIS 23599:2012 (E)
 CEN/TS 15209
 UNI/CEI EN 17210:2021 punto 5.3.2), 6.4.3.2), 6.4.4)

Note integrative:

Materiale suggerito: **Tipo LogesVetEvolution**

DIMENSIONI E COSTI DELL'INTERVENTO	Oggetti	
	Superficie rampe mq.	
	Area mq.	
	Lunghezza ml.	3,00
	Costo dell'intervento	€. 345

Data del sopralluogo: 05/04/2023

N. Intervento

032

EROI DELLA LIBERTA'

Descrizione prestazionale dell'intervento

Intercettazione dell'attraversamento pedonale attraverso la collocazione di adeguata segnaletica tattile sul marciapiede.

Se non vi è semaforo, sarà sufficiente sbarrare il marciapiede, all'altezza del centro della zona zebrata, con il Codice di DIREZIONE RETTILINEA che terminerà 40 cm prima del confine fra scivolo e zona carrabile con il Codice di PERICOLO VALICABILE che deve coprire tutta la luce dello scivolo.

Criticità

Segnalazione tattile di intercettazione dell'attraversamento per non vedenti

Foto del rilievo



Esempio

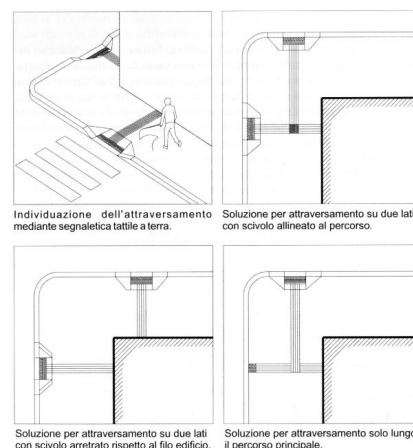

Riferimenti alla normativa nazionale

D.M. 236/89 art. 4.2.1 - 8.2
 D.P.R. 503/96 art. 4 - 5
 Legge 104/96 art. 24
 Legge 67/06 art. 1 comma 2
 ISO/TC 59/SC 16 n° 140
 ISO/FDIS 23599:2012 (E)
 CEN/TS 15209
 UNI/CEI EN 17210:2021 punto 5.3.2), 6.4.3.2), 6.4.4)

Note integrative:

Materiale suggerito: **Tipo LogesVetEvolution**

DIMENSIONI E COSTI DELL'INTERVENTO	Oggetti	
	Superficie rampe mq.	
	Area mq.	
	Lunghezza ml.	3,5
	Costo dell'intervento	€. 403

Data del sopralluogo: 05/04/2023

N. Intervento

031

EROI DELLA LIBERTA'

Descrizione prestazionale dell'intervento

Rifacimento della fugatura tramite asportazione materiale eventualmente sporgente e ripristino materiale dove mancante, con stilatura adeguata al fine di ottenere perfetta complanarietà tra gli elementi costituenti la pavimentazione.

ATTENZIONE !

Occorre fare una buona rasatura della finitura superficiale (attraverso la compattazione e la rullatura del materiale) per evitare di creare altre criticità sulla pavimentazione per le persone con difficoltà motorie. Ovvero non creare spessori e fonti di inciampo.

Criticità

Pavimentazione con sconnessioni dovute alle fugature

Foto del rilievo



Esempio

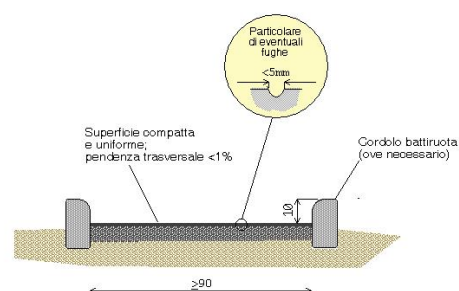

Riferimenti alla normativa nazionale

Legge 118/1971 art. 27

Legge 41/1986 art. 32

Legge 104/1992 art. 24

D.M. 236/89 art. 4.2.1 - 4.2.2 - 8.2.1 - 8.2.2

D.P.R. 503/96 art. 4 - 5 - 23

Note integrative:

Materiale suggerito: **Furgatura in sabbia e cemento**

DIMENSIONI E COSTI DELL'INTERVENTO	Oggetti	
	Superficie rampe mq.	
	Area mq.	15,3
	Lunghezza ml.	
Costo dell'intervento		€. 291

Data del sopralluogo: 10/05/2023

N. Intervento

076

EROI DELLA LIBERTA'

Descrizione prestazionale dell'intervento

Inserimento sulla panchina da esterni di almeno un bracciolo ogni 80 cm. con un minimo di due, alti 20-25 cm sopra il livello di seduta ed estesi oltre il margine frontale della panca. Le gambe d'appoggio non dovranno ostacolare l'accostamento di una sedia a ruote, per il quale si dovrà inoltre prevedere uno spazio libero di almeno 90 x 90 cm adiacente alla seduta stessa.

Criticità

Seduta senza braccioli

Foto del rilievo



Esempio

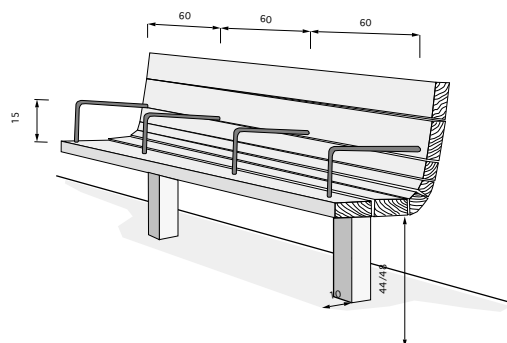

Riferimenti alla normativa nazionale

Legge 118/1971 art. 27

Legge 41/1986 art. 32

Legge 104/1992 art. 24

D.P.R. 503/96 art. 4

Min. Ambiente Dr. 7 febbraio 2023 art.4.1.1

Note integrative:

Materiale suggerito:

DIMENSIONI E COSTI DELL'INTERVENTO	Oggetti	3
	Superficie rampe mq.	
	Area mq.	
	Lunghezza ml.	
Costo dell'intervento		€. 600

Data del sopralluogo: 26/04/2024

N. Intervento

321

FANIN GIUSEPPE

Descrizione prestazionale dell'intervento

Demolizione della rampa esistente e ricostruzione della stessa con pendenza longitudinale tale da consentirne l'agevole superamento da parte di tutti (preferibilmente inferiore/uguale al 5%), e pendenza trasversale non superiore all'1%.

La pavimentazione dovrà essere antisdrucchiolevole, uniforme e compatta.

La rampa dovrà avere larghezza non inferiore a cm 120 (se possibile larghezza 150 cm). Per lunghezze superiori a 10 m è necessario interrompere la rampa con un piano orizzontale intermedio di dimensioni non inferiori a cm 150x150.

Quando la differenza di quota fra i due piani (pedonale e carrabile) è maggiore di cm 20, si suggerisce di corredarla con cordolo battiruota o elemento di medesima risposta funzionale, nonché di corrimano, su almeno uno dei lati, visivamente percepibile anche a distanza al fine di ottenere anche una buona presegnalazione per ipovedenti.

-

ATTENZIONE !

Occorre fare una buona rasatura della finitura superficiale (attraverso la compattazione e la rullatura del materiale) per evitare di creare altre criticità sulla pavimentazione per le persone con difficoltà motorie. Ovvero non creare spessori e fonti di inciampo.

Il materiale del corrimano dovrebbe avere caratteristiche antisdrucchiolevoli ed essere piacevole al tatto. Il materiale non deve trasmettere un calore eccessivo quando esposto lungamente al sole.

Riferimenti alla normativa nazionale

Legge 118/1971 art. 27

Legge 41/1986 art. 32

Legge 104/1992 art. 24

D.M. 236/89 art. 4.1.11 - 4.2.1 - 8.2.1

D.P.R. 503/96 art. 4 - 5

Legge 104/92 art. 24

UNI/CEI EN 17210:2021 punto 5.3.2), 6.4.3.2), 7.1.4), 10.1), 10.1.12)

Note integrative:

???.?"

Materiale suggerito: **Massello autobloccante**

Criticità

Scivolo con pendenza eccessiva

Foto del rilievo



Esempio

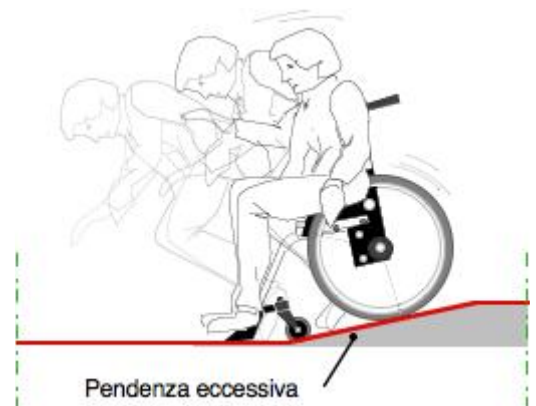

DIMENSIONI E COSTI DELL'INTERVENTO	Oggetti	
	Superficie rampe mq.	4,32
	Area mq.	
	Lunghezza ml.	
	Costo dell'intervento	€. 423

Data del sopralluogo: 03/06/2024

N. Intervento

322

FANIN GIUSEPPE

Descrizione prestazionale dell'intervento

Sostituzione della caditoia con nuovo manufatto che verrà incassato e reso perfettamente complanare al pavimento. La caditoia non dovrà presentare fessure tali da costituire ostacolo o pericolo rispetto a ruote, tacchi o bastoni. I vuoti non potranno essere attraversati da sfere di diametro superiore ai 20 mm (preferibilmente non superiore a 15 mm); eventuali fessure parallele dovranno essere poste in senso ortogonale alla principale direzione di marcia.

ATTENZIONE !

Occorre fare una buona rasatura della finitura superficiale per evitare di creare altre criticità sulla pavimentazione per le persone con difficoltà motorie.

Criticità

Caditoia inadeguata

Foto del rilievo



Esempio



Riferimenti alla normativa nazionale

Legge 118/1971 art. 27

Legge 41/1986 art. 32

Legge 104/1992 art. 24

D.M. 236/89 art. 4.1.2 - 8.1.2

D.P.R. 503/96 art. 4 - 5 - 6 - 16

UNI/CEI EN 17210:2021 punto 7.2)

Note integrative:

Materiale suggerito: **Ghisa**DIMENSIONI E COSTI
DELL'INTERVENTOOggetti **1**

Superficie rampe mq.

Area mq.

Lunghezza ml.

Costo dell'intervento

€. 454

Data del sopralluogo: 03/06/2024

N. Intervento

323

FANIN GIUSEPPE

Descrizione prestazionale dell'intervento

Sostituzione della caditoia con nuovo manufatto che verrà incassato e reso perfettamente complanare al pavimento. La caditoia non dovrà presentare fessure tali da costituire ostacolo o pericolo rispetto a ruote, tacchi o bastoni. I vuoti non potranno essere attraversati da sfere di diametro superiore ai 20 mm (preferibilmente non superiore a 15 mm); eventuali fessure parallele dovranno essere poste in senso ortogonale alla principale direzione di marcia.

ATTENZIONE !

Occorre fare una buona rasatura della finitura superficiale per evitare di creare altre criticità sulla pavimentazione per le persone con difficoltà motorie.

Criticità

Caditoia inadeguata

Foto del rilievo



Esempio

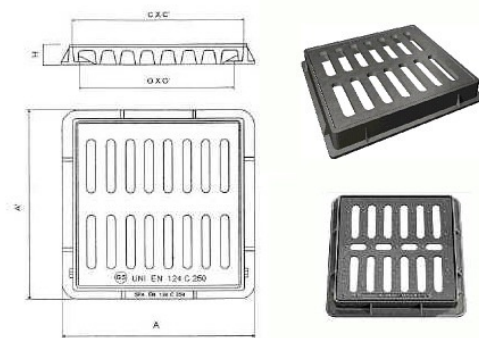

Riferimenti alla normativa nazionale

Legge 118/1971 art. 27

Legge 41/1986 art. 32

Legge 104/1992 art. 24

D.M. 236/89 art. 4.1.2 - 8.1.2

D.P.R. 503/96 art. 4 - 5 - 6 - 16

UNI/CEI EN 17210:2021 punto 7.2)

Note integrative:

Materiale suggerito: **Ghisa**DIMENSIONI E COSTI
DELL'INTERVENTOOggetti **1**

Superficie rampe mq.

Area mq.

Lunghezza ml.

Costo dell'intervento

€. 454

Data del sopralluogo: 03/06/2024

N. Intervento

324

FANIN GIUSEPPE

Descrizione prestazionale dell'intervento

Esecuzione di nuove zebraure atte a segnalare attraversamento pedonale. I segnali orizzontali devono essere realizzati con materiali tali da renderli visibili sia di giorno che di notte anche in presenza di pioggia o con fondo stradale bagnato; devono essere realizzati con materiali antisdrucciolevoli e non devono sporgere più di 3 mm dal piano della pavimentazione.

Gli attraversamenti pedonali sono evidenziati sulla carreggiata mediante zebraure con strisce bianche parallele alla direzione di marcia dei veicoli, di lunghezza non inferiore a 2,50 m, sulle strade locali e su quelle urbane di quartiere, e a 4 m, sulle altre strade; la larghezza delle strisce e degli intervalli e' di 50 cm.

La larghezza degli attraversamenti pedonali deve essere comunque commisurata al flusso del traffico pedonale.

Qualora presente la pista ciclabile, dotare la stessa di apposita segnaletica di attraversamento prevista dal C.d.S.

ATTENZIONE !

Le caratteristiche fotometriche, colorimetriche di antiscivolosità e di durata dei materiali da usare per i segnali orizzontali, nonché i metodi di misura di dette caratteristiche, sono stabiliti da apposito disciplinare tecnico approvato con decreto del ministro dei Lavori pubblici, da pubblicare sulla Gazzetta Ufficiale.

Riferimenti alla normativa nazionale

Legge 118/1971 art. 27

Legge 41/1986 art. 32

Legge 104/1992 art. 24

D.P.R. 503/96 art. 6

UNI/CEI EN 17210:2021 punto 7.3)

Note integrative:

Materiale suggerito: **Vernice**

Criticità

Assenza di strisce zebraate

Foto del rilievo



Esempio

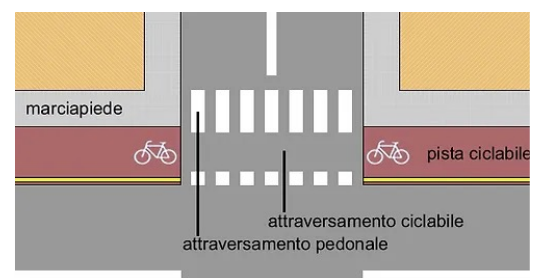

DIMENSIONI E COSTI DELL'INTERVENTO	Oggetti	
	Superficie rampe mq.	
	Area mq.	12,5
	Lunghezza ml.	
	Costo dell'intervento	€. 1.413

Data del sopralluogo: 03/06/2024

N. Intervento

471

GIROTTI ALBERTINA

Descrizione prestazionale dell'intervento

Raccordo del percorso attraverso la creazione, con asporto di materiale, di due rampe di lunghezza sufficiente ad ottenere una pendenza non superiore al 5% e di larghezza di cm 120. Qualora la rampa sia proposta sulla direttrice del marciapiede la cui larghezza risulti inferiore a cm 120, questa sarà comunque di larghezza non inferiore a cm 100.

Lo stallo che dovrà essere creato al termine della rampa sarà complanare alla sede stradale e la larghezza pari all'attraversamento pedonale o passo carraio ove esistano e comunque non inferiore a cm 150.

Quando la differenza di quota fra i due piani (pedonale e carrabile) è maggiore di cm 20, si suggerisce di corredarla con cordolo battiruota o elemento di medesima risposta funzionale, nonché di corrimano, su almeno uno dei lati, visivamente percepibile alle persone ipovedenti.

ATTENZIONE !

Occorre fare una buona rasatura della finitura superficiale (attraverso la compattazione e la rullatura del materiale) per evitare di creare altre criticità sulla pavimentazione per le persone con difficoltà motorie. Ovvero non creare spessori e fonti di inciampo.

Riferimenti alla normativa nazionale

Legge 118/1971 art. 27
 Legge 41/1986 art. 32
 Legge 104/1992 art. 24
 D.P.R. 503/96 art. 4 - 5
 D.M. 236/89 art. 4.1.11 - 4.2.1 - 8.2.1
 Legge 104/92 art. 24
 UNI/CEI EN 17210:2021 punto 5.3.2), 6.4.3.2), 7.1.4), 10.1), 10.1.12)

Note integrative:

Materiale suggerito: **Asfalto**

Criticità

Dislivello causato da gradino di 2/30 cm

Foto del rilievo



Esempio

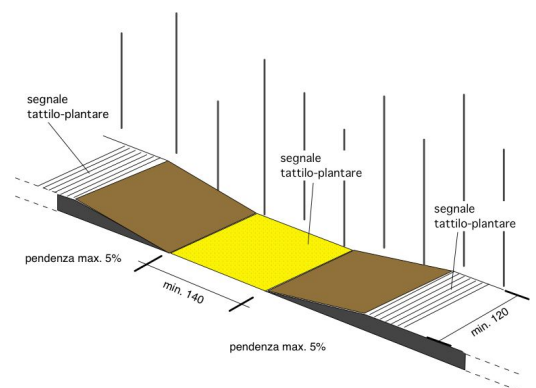

DIMENSIONI E COSTI DELL'INTERVENTO	Oggetti	
	Superficie rampe mq.	6,6
	Area mq.	
	Lunghezza ml.	
	Costo dell'intervento	€. 548

Data del sopralluogo: 11/06/2024

N. Intervento

489

GIROTTI ALBERTINA

Descrizione prestazionale dell'intervento

Adeguamento della pavimentazione dissestata tramite demolizione e rifacimento della stessa o sostituzione di parte di essa, con finitura tale da rendere il piano di calpestio perfettamente complanare e raccordato adeguatamente alla pavimentazione esistente.

-

ATTENZIONE !

Occorre fare una buona rasatura della finitura superficiale per evitare di creare altre criticità sulla pavimentazione per le persone con difficoltà motorie.

Criticità

Presenza di sconnessioni, buche isolate, deformazioni della pavimentazione esistente, assenza di porzioni di essa.

Foto del rilievo

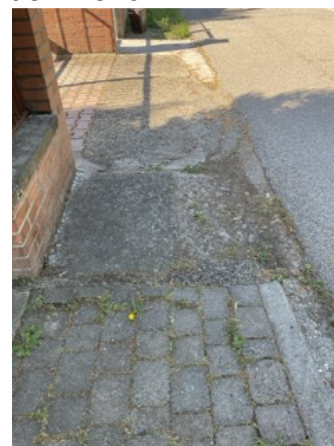

Esempio

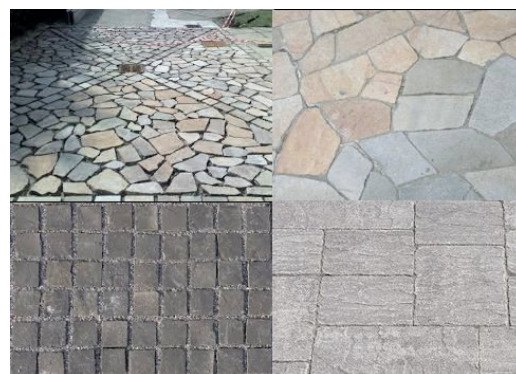

Riferimenti alla normativa nazionale

UNI/CEI EN 17210:2021 punto 7.1.4), 7,1,5

Legge 118/1971 art. 27

Legge 41/1986 art. 32

Legge 104/1992 art. 24

D.P.R. 380/2001 art. 82

D.M. 236/89 art. 4.2.1 - 8.2.1 D.P.R. 503/96 art. 4 - 5

Note integrative:

Materiale suggerito: **Asfalto**

DIMENSIONI E COSTI DELL'INTERVENTO	Oggetti	
	Superficie rampe mq.	
	Area mq.	4,8
	Lunghezza ml.	
	Costo dell'intervento	€ 174

Data del sopralluogo: 11/06/2024

N. Intervento

490

GIROTTI ALBERTINA

Descrizione prestazionale dell'intervento

Nuova realizzazione di marciapiedi a raso con le seguenti caratteristiche:

- altezza massima 2,5 cm dal piano carrabile;
- larghezza minima 150 cm; in presenza di cospicuo flusso pedonale è consigliata larghezza 200 cm; è ammessa larghezza minima 100 cm solo in caso di restrizioni puntuali o di breve lunghezza (massimo 10 m);
- pendenza longitudinale 5% (massimo 8%);
- pendenza trasversale 1%;
- altezza minima libera da ostacoli 220 cm da piano di calpestio;
- finitura tale da rendere il piano di calpestio accessibile.

ATTENZIONE !

Occorre fare una buona rasatura della finitura superficiale per evitare di creare altre criticità sulla pavimentazione per le persone con difficoltà motorie.

Riferimenti alla normativa nazionale

Legge 118/1971 art. 27
 Legge 41/1986 art. 32
 Legge 104/1992 art. 24
 D.M. 236/89 art. 4.2.1 - 8.2.1
 D.P.R. 503/96 art. 4 - 5
 UNI/CEI EN 17210:2021 punto 5.3.2), 7.1.4), 7.1.6)

Note integrative:

Materiale suggerito: **Asfalto**

Criticità

Assenza di percorso a raso

Foto del rilievo



Esempio

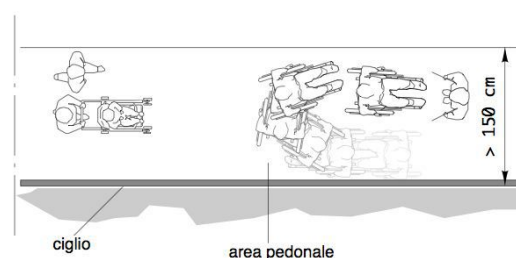

DIMENSIONI E COSTI DELL'INTERVENTO	Oggetti	
	Superficie rampe mq.	
	Area mq.	88,5
	Lunghezza ml.	
	Costo dell'intervento	€. 6.815

Data del sopralluogo: 11/06/2024

N. Intervento

491

GIROTTI ALBERTINA

Descrizione prestazionale dell'intervento

Realizzazione di segnaletica con riga bianca su pavimentazione in bitume, di larghezza 12-15 cm, a delimitazione di porzione di percorso riservata ai pedoni, finalizzata ad aumentarne il livello di sicurezza in ambiti caratterizzati da scarso traffico veicolare.

ATTENZIONE !

Per tutta la larghezza del percorso pedonale dovrà essere verificato il buon stato di manutenzione della pavimentazione.

Riferimenti alla normativa nazionale

Legge 118/1971 art. 27
 Legge 41/1986 art. 32
 Legge 104/1992 art. 24
 D.M. 236/89 art. 4.2.1 - 4.3
 D.P.R. 503/96 art. 1 - 4 - 5 - 9 - 17
 UNI/CEI EN 17210:2021 punto 5.3.2)

Note integrative:

Materiale suggerito: **Vernice**

Criticità

Assenza di protezione del percorso pedonale

Foto del rilievo



Esempio

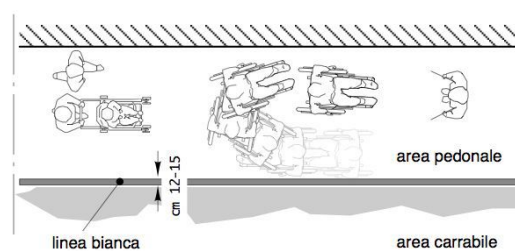

DIMENSIONI E COSTI DELL'INTERVENTO	Oggetti	
	Superficie rampe mq.	
	Area mq.	
	Lunghezza ml.	10
	Costo dell'intervento	€ 150

Data del sopralluogo: 11/06/2024

N. Intervento

492

GIROTTI ALBERTINA

Descrizione prestazionale dell'intervento

Raccordo del percorso attraverso la creazione, con asporto di materiale, di una rampa di lunghezza sufficiente ad ottenere una pendenza non superiore al 5% e di larghezza pari alla larghezza del marciapiede. Qualora la rampa sia proposta sulla direttrice del marciapiede la cui larghezza dello stesso risulti superiore a cm.200, questa sarà comunque di larghezza non inferiore a cm.120.

Ogni rampa di nuova realizzazione dovrà sempre avere una superficie trattata, in modo tale da rendere percepibile il manufatto da parte delle persone non vedenti attraverso un segnale tattilo plantare ottenibile mediante incisione del materiale secondo la codificazione determinata dalle associazioni locali delle persone non vedenti. Il medesimo materiale costituente la rampa dovrà essere cromaticamente percepibile dalle persone ipovedenti attraverso idoneo contrasto dei materiali.

Quando la differenza di quota fra i due piani (pedonale e carrabile) è maggiore di cm 20, si suggerisce di corredarla con cordolo battiruota o elemento di medesima risposta funzionale, nonché di corrimano, su almeno uno dei lati, visivamente percepibile alle persone ipovedenti.

Riferimenti alla normativa nazionale

Legge 118/1971 art. 27
 Legge 41/1986 art. 32
 Legge 104/1992 art. 24
 D.M. 236/89 art. 4.1.11 - 4.2.1 - 8.2.1
 D.P.R. 503/96 art. 4 - 5
 Legge 104/92 art. 24
 UNI/CEI EN 17210:2021 punto 5.3.2), 6.4.3.2), 7.1.4), 10.1), 10.1.12)

Note integrative:

Materiale suggerito: **Asfalto**

Criticità

Dislivello causato da gradino di 2/30 cm

Foto del rilievo



Esempio

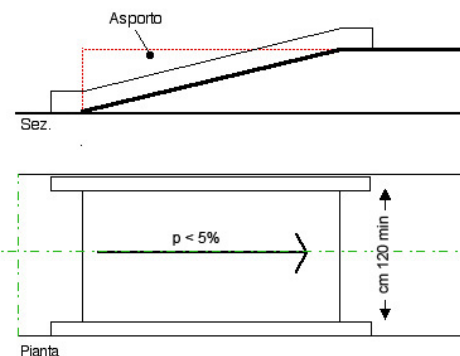

DIMENSIONI E COSTI DELL'INTERVENTO	Oggetti	
	Superficie rampe mq.	3,64
	Area mq.	
	Lunghezza ml.	
Costo dell'intervento		€. 339

Data del sopralluogo: 11/06/2024

N. Intervento

493

GIROTTI ALBERTINA

Descrizione prestazionale dell'intervento

Riposizionamento del pozzetto/chiusino in modo da renderlo perfettamente complanare al pavimento. Eventuali griglie dovranno riportare le fessure in direzione ortogonale alla principale direzione di marcia.

ATTENZIONE !

Occorre fare una buona rasatura della finitura superficiale per evitare di creare altre criticità sulla pavimentazione per le persone con difficoltà motorie.

Criticità

Ostacolo dovuto a pozzetto sporgente

Foto del rilievo



Esempio



Riferimenti alla normativa nazionale

Legge 118/1971 art. 27
 Legge 41/1986 art. 32
 Legge 104/1992 art. 24
 D.M. 236/89 art. 4.2.2 - 8.2.2
 D.P.R. 503/96 art. 4 - 5
 UNI/CEI EN 17210:2021 punto 7.1.12)

Note integrative:

Materiale suggerito: **Conglomerato cementizio**

DIMENSIONI E COSTI DELL'INTERVENTO	Oggetti	2
	Superficie rampe mq.	
	Area mq.	
	Lunghezza ml.	
	Costo dell'intervento	€ 230

Data del sopralluogo: 11/06/2024

N. Intervento

514

GIROTTI ALBERTINA

Descrizione prestazionale dell'intervento

Raccordo del percorso attraverso la creazione, con asporto di materiale, di una rampa di lunghezza sufficiente ad ottenere una pendenza non superiore al 5% e di larghezza pari alla larghezza del marciapiede. Qualora la rampa sia proposta sulla direttrice del marciapiede la cui larghezza dello stesso risulti superiore a cm.200, questa sarà comunque di larghezza non inferiore a cm.120.

Ogni rampa di nuova realizzazione dovrà sempre avere una superficie trattata, in modo tale da rendere percepibile il manufatto da parte delle persone non vedenti attraverso un segnale tattilo plantare ottenibile mediante incisione del materiale secondo la codificazione determinata dalle associazioni locali delle persone non vedenti. Il medesimo materiale costituente la rampa dovrà essere cromaticamente percepibile dalle persone ipovedenti attraverso idoneo contrasto dei materiali.

Quando la differenza di quota fra i due piani (pedonale e carrabile) è maggiore di cm 20, si suggerisce di corredarla con cordolo battiruota o elemento di medesima risposta funzionale, nonché di corrimano, su almeno uno dei lati, visivamente percepibile alle persone ipovedenti.

Riferimenti alla normativa nazionale

Legge 118/1971 art. 27
 Legge 41/1986 art. 32
 Legge 104/1992 art. 24
 D.M. 236/89 art. 4.1.11 - 4.2.1 - 8.2.1
 D.P.R. 503/96 art. 4 - 5
 Legge 104/92 art. 24
 UNI/CEI EN 17210:2021 punto 5.3.2), 6.4.3.2), 7.1.4), 10.1), 10.1.12)

Note integrative:

Materiale suggerito: **Asfalto**

Criticità

Dislivello causato da gradino di 2/30 cm

Foto del rilievo



Esempio

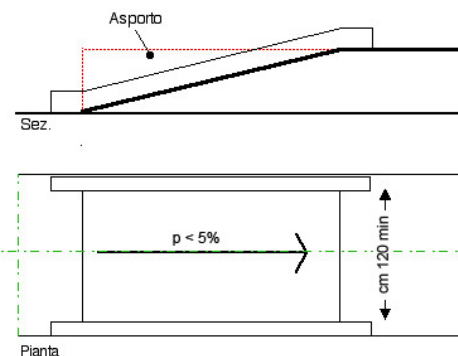

DIMENSIONI E COSTI DELL'INTERVENTO	Oggetti	
	Superficie rampe mq.	2,4
	Area mq.	
	Lunghezza ml.	
	Costo dell'intervento	€ 223

Data del sopralluogo: 11/06/2024

N. Intervento

138

MACCAFERRI ALESSANDRO

Descrizione prestazionale dell'intervento

Raccordo del percorso attraverso la creazione, con asporto di materiale, di una rampa di lunghezza sufficiente ad ottenere una pendenza non superiore al 5% e di larghezza pari alla larghezza del marciapiede. Qualora la rampa sia proposta sulla direttrice del marciapiede la cui larghezza dello stesso risulti superiore a cm.200, questa sarà comunque di larghezza non inferiore a cm.120.

Ogni rampa di nuova realizzazione dovrà sempre avere una superficie trattata, in modo tale da rendere percepibile il manufatto da parte delle persone non vedenti attraverso un segnale tattilo plantare ottenibile mediante incisione del materiale secondo la codificazione determinata dalle associazioni locali delle persone non vedenti. Il medesimo materiale costituente la rampa dovrà essere cromaticamente percepibile dalle persone ipovedenti attraverso idoneo contrasto dei materiali.

Quando la differenza di quota fra i due piani (pedonale e carrabile) è maggiore di cm 20, si suggerisce di corredarla con cordolo battiruota o elemento di medesima risposta funzionale, nonché di corrimano, su almeno uno dei lati, visivamente percepibile alle persone ipovedenti.

Riferimenti alla normativa nazionale

Legge 118/1971 art. 27
 Legge 41/1986 art. 32
 Legge 104/1992 art. 24
 D.M. 236/89 art. 4.1.11 - 4.2.1 - 8.2.1
 D.P.R. 503/96 art. 4 - 5
 Legge 104/92 art. 24
 UNI/CEI EN 17210:2021 punto 5.3.2), 6.4.3.2), 7.1.4), 10.1), 10.1.12)

Note integrative:

Materiale suggerito: **Asfalto**

Criticità

Dislivello causato da gradino di 2/30 cm

Foto del rilievo



Esempio

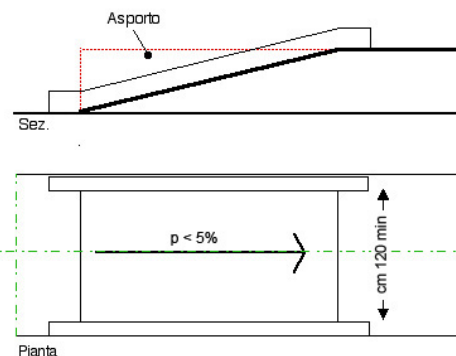

DIMENSIONI E COSTI DELL'INTERVENTO	Oggetti	
	Superficie rampe mq.	3,08
	Area mq.	
	Lunghezza ml.	
	Costo dell'intervento	€ 286

Data del sopralluogo: 26/04/2024

N. Intervento

139

MACCAFERRI ALESSANDRO

Descrizione prestazionale dell'intervento

Adeguamento della pavimentazione dissestata tramite demolizione e rifacimento della stessa o sostituzione di parte di essa, con finitura tale da rendere il piano di calpestio perfettamente complanare e raccordato adeguatamente alla pavimentazione esistente.

-

ATTENZIONE !

Occorre fare una buona rasatura della finitura superficiale per evitare di creare altre criticità sulla pavimentazione per le persone con difficoltà motorie.

Criticità

Presenza di sconnessioni, buche isolate, deformazioni della pavimentazione esistente, assenza di porzioni di essa.

Foto del rilievo



Esempio

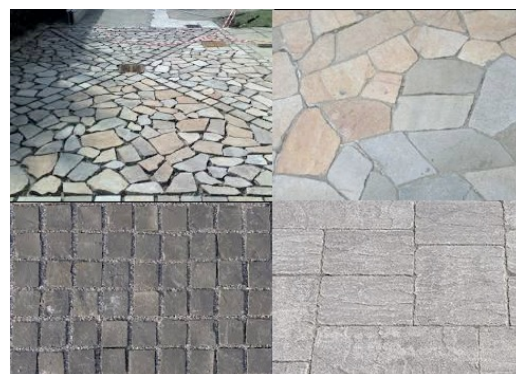

Riferimenti alla normativa nazionale

UNI/CEI EN 17210:2021 punto 7.1.4), 7,1,5

Legge 118/1971 art. 27

Legge 41/1986 art. 32

Legge 104/1992 art. 24

D.P.R. 380/2001 art. 82

D.M. 236/89 art. 4.2.1 - 8.2.1 D.P.R. 503/96 art. 4 - 5

Note integrative:

Materiale suggerito: **Asfalto**

DIMENSIONI E COSTI DELL'INTERVENTO	Oggetti	
	Superficie rampe mq.	
	Area mq.	4,5
	Lunghezza ml.	
	Costo dell'intervento	€. 163

Data del sopralluogo: 26/04/2024

N. Intervento

140

MACCAFERRI ALESSANDRO

Descrizione prestazionale dell'intervento

Riposizionamento del pozzetto/chiusino in modo da renderlo perfettamente complanare al pavimento. Eventuali griglie dovranno riportare le fessure in direzione ortogonale alla principale direzione di marcia.

ATTENZIONE !

Occorre fare una buona rasatura della finitura superficiale per evitare di creare altre criticità sulla pavimentazione per le persone con difficoltà motorie.

Criticità

Ostacolo dovuto a pozzetto sporgente

Foto del rilievo



Esempio



Riferimenti alla normativa nazionale

Legge 118/1971 art. 27
 Legge 41/1986 art. 32
 Legge 104/1992 art. 24
 D.M. 236/89 art. 4.2.2 - 8.2.2
 D.P.R. 503/96 art. 4 - 5
 UNI/CEI EN 17210:2021 punto 7.1.12)

Note integrative:

Materiale suggerito: **Conglomerato cementizio**

DIMENSIONI E COSTI DELL'INTERVENTO	Oggetti	1
	Superficie rampe mq.	
	Area mq.	
	Lunghezza ml.	
Costo dell'intervento		€. 115

Data del sopralluogo: 26/04/2024

N. Intervento

141

MACCAFERRI ALESSANDRO

Descrizione prestazionale dell'intervento

Adeguamento della pavimentazione dissestata tramite demolizione e rifacimento della stessa o sostituzione di parte di essa, con finitura tale da rendere il piano di calpestio perfettamente complanare e raccordato adeguatamente alla pavimentazione esistente.

-

ATTENZIONE !

Occorre fare una buona rasatura della finitura superficiale per evitare di creare altre criticità sulla pavimentazione per le persone con difficoltà motorie.

Criticità

Presenza di sconnessioni, buche isolate, deformazioni della pavimentazione esistente, assenza di porzioni di essa.

Foto del rilievo



Esempio

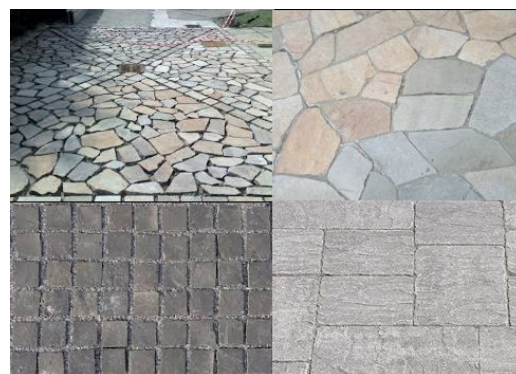

Riferimenti alla normativa nazionale

UNI/CEI EN 17210:2021 punto 7.1.4), 7,1,5

Legge 118/1971 art. 27

Legge 41/1986 art. 32

Legge 104/1992 art. 24

D.P.R. 380/2001 art. 82

D.M. 236/89 art. 4.2.1 - 8.2.1 D.P.R. 503/96 art. 4 - 5

Note integrative:

Materiale suggerito: **Asfalto**

DIMENSIONI E COSTI DELL'INTERVENTO	Oggetti	
	Superficie rampe mq.	
	Area mq.	1,4
	Lunghezza ml.	
	Costo dell'intervento	€. 51

Data del sopralluogo: 26/04/2024

N. Intervento

142

MACCAFERRI ALESSANDRO

Descrizione prestazionale dell'intervento

Raccordo del percorso attraverso la creazione, con asporto di materiale, di una rampa di lunghezza sufficiente ad ottenere una pendenza non superiore al 5% e di larghezza pari alla larghezza del marciapiede. Qualora la rampa sia proposta sulla direttrice del marciapiede la cui larghezza dello stesso risulti superiore a cm.200, questa sarà comunque di larghezza non inferiore a cm.120.

Ogni rampa di nuova realizzazione dovrà sempre avere una superficie trattata, in modo tale da rendere percepibile il manufatto da parte delle persone non vedenti attraverso un segnale tattilo plantare ottenibile mediante incisione del materiale secondo la codificazione determinata dalle associazioni locali delle persone non vedenti. Il medesimo materiale costituente la rampa dovrà essere cromaticamente percepibile dalle persone ipovedenti attraverso idoneo contrasto dei materiali.

Quando la differenza di quota fra i due piani (pedonale e carrabile) è maggiore di cm 20, si suggerisce di corredarla con cordolo battiruota o elemento di medesima risposta funzionale, nonché di corrimano, su almeno uno dei lati, visivamente percepibile alle persone ipovedenti.

Riferimenti alla normativa nazionale

Legge 118/1971 art. 27

Legge 41/1986 art. 32

Legge 104/1992 art. 24

D.M. 236/89 art. 4.1.11 - 4.2.1 - 8.2.1

D.P.R. 503/96 art. 4 - 5

Legge 104/92 art. 24

UNI/CEI EN 17210:2021 punto 5.3.2), 6.4.3.2), 7.1.4), 10.1), 10.1.12)

Note integrative:

Materiale suggerito: **Conglomerato cementizio**

Criticità

Dislivello causato da gradino di 2/30 cm

Foto del rilievo

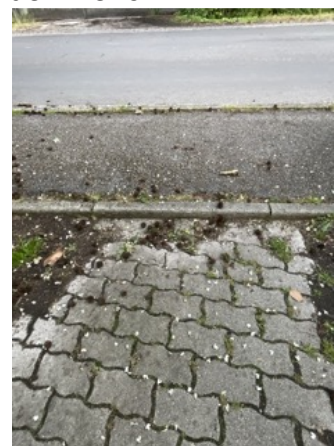

Esempio

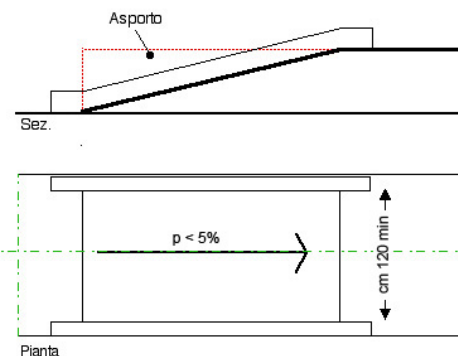

DIMENSIONI E COSTI DELL'INTERVENTO	Oggetti	
	Superficie rampe mq.	1,96
	Area mq.	
	Lunghezza ml.	
	Costo dell'intervento	€ 231

Data del sopralluogo: 26/04/2024

N. Intervento

143

MACCAFERRI ALESSANDRO

Descrizione prestazionale dell'intervento

Inserimento di panchina.

Le caratteristiche dimensionali della seduta saranno le seguenti:

- altezza: 42 cm ca.;
 - i lati riservati alla persona su sedia a ruote saranno alti da terra 45-50 cm;
 - profondità: 40-50 cm;
 - braccioli: alti 20-25 cm sopra il livello di seduta, estesi oltre il margine frontale;
 - schienale: inclinato (10°), come il piano di seduta (5°), per aiutare l'utente ad alzarsi;
 - profondità dello spazio vuoto sotto la sedia: 10 cm, per permettere di puntare le gambe quando ci si alza;
- Gli appoggi inferiori non dovranno ostacolare l'accostamento di una sedia a ruote, per il quale si dovrà inoltre prevedere uno spazio libero di almeno 90 x 90 cm adiacente alla seduta stessa.

Criticità

Assenza di sedute per il riposo

Foto del rilievo



Esempio

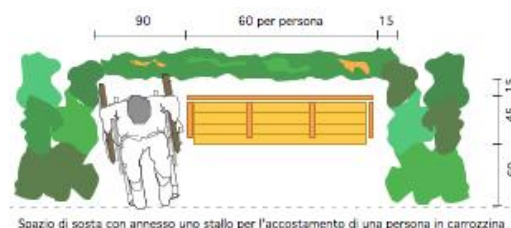

Riferimenti alla normativa nazionale

Legge 118/1971 art. 27

Legge 41/1986 art. 32

Legge 104/1992 art. 24

Min. Ambiente Dr. 7 febbraio 2023 art.4.1.1

Note integrative:

Materiale suggerito:

DIMENSIONI E COSTI DELL'INTERVENTO	Oggetti	4
	Superficie rampe mq.	
	Area mq.	
	Lunghezza ml.	
Costo dell'intervento		€. 4.800

Data del sopralluogo: 26/04/2024

N. Intervento

144

MACCAFERRI ALESSANDRO

Descrizione prestazionale dell'intervento

Adeguamento della pavimentazione dissestata tramite demolizione e rifacimento della stessa o sostituzione di parte di essa, con finitura tale da rendere il piano di calpestio perfettamente complanare e raccordato adeguatamente alla pavimentazione esistente.

-

ATTENZIONE !

Occorre fare una buona rasatura della finitura superficiale per evitare di creare altre criticità sulla pavimentazione per le persone con difficoltà motorie.

Riferimenti alla normativa nazionale

UNI/CEI EN 17210:2021 punto 7.1.4), 7,1,5

Legge 118/1971 art. 27

Legge 41/1986 art. 32

Legge 104/1992 art. 24

D.P.R. 380/2001 art. 82

D.M. 236/89 art. 4.2.1 - 8.2.1 D.P.R. 503/96 art. 4 - 5

Note integrative:

Materiale suggerito: **Asfalto**

Criticità

Presenza di sconnessioni, buche isolate, deformazioni della pavimentazione esistente, assenza di porzioni di essa.

Foto del rilievo



Esempio

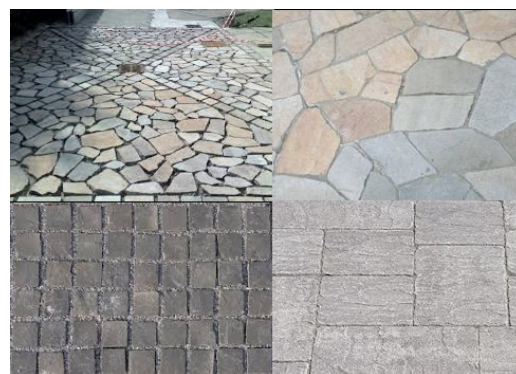

DIMENSIONI E COSTI DELL'INTERVENTO	Oggetti	
	Superficie rampe mq.	
	Area mq.	4,8
	Lunghezza ml.	
	Costo dell'intervento	€ 174

Data del sopralluogo: 26/04/2024

N. Intervento

145

MACCAFERRI ALESSANDRO

Descrizione prestazionale dell'intervento

Rimozione o potatura dei rami fino ad un'altezza minima di cm 220 da terra e creazione di un passaggio minimo di cm 120 di larghezza.

ATTENZIONE !

I proprietari confinanti hanno l'obbligo di mantenere le siepi in modo da non restringere o danneggiare la strada o l'autostrada e di tagliare i rami delle piante che si protendono oltre il confine stradale e che nascondono la segnaletica o che ne compromettono comunque la leggibilità dalla distanza e dalla angolazione necessarie.

Riferimenti alla normativa nazionale

Legge 118/1971 art. 27
 Legge 41/1986 art. 32
 Legge 104/1992 art. 24
 D.M. 236/89 art. 4.2.1 - 8.2
 D.P.R. 503/96 art. 4 - 5
 D.L. 285/92 art.29 (CdS)
 UNI/CEI EN 17210:2021 punto 7.2), 7.1.15), 7.6

Note integrative:

Materiale suggerito:

Criticità

Ostacolo costituito da fioriera, albero o cespuglio

Foto del rilievo



Esempio



DIMENSIONI E COSTI DELL'INTERVENTO	Oggetti	
	Superficie rampe mq.	
	Area mq.	
	Lunghezza ml.	10
	Costo dell'intervento	€ 1.200

Data del sopralluogo: 26/04/2024

N. Intervento

146

MACCAFERRI ALESSANDRO

Descrizione prestazionale dell'intervento

Nuova realizzazione di marciapiedi a raso con le seguenti caratteristiche:

- altezza massima 2,5 cm dal piano carrabile;
- larghezza minima 150 cm; in presenza di cospicuo flusso pedonale è consigliata larghezza 200 cm; è ammessa larghezza minima 100 cm solo in caso di restrizioni puntuali o di breve lunghezza (massimo 10 m);
- pendenza longitudinale 5% (massimo 8%);
- pendenza trasversale 1%;
- altezza minima libera da ostacoli 220 cm da piano di calpestio;
- finitura tale da rendere il piano di calpestio accessibile.

ATTENZIONE !

Occorre fare una buona rasatura della finitura superficiale per evitare di creare altre criticità sulla pavimentazione per le persone con difficoltà motorie.

Criticità

Assenza di percorso a raso

Foto del rilievo



Esempio

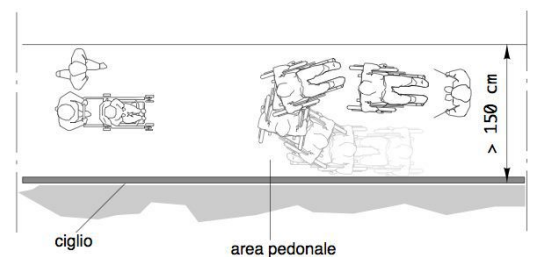

Riferimenti alla normativa nazionale

Legge 118/1971 art. 27
 Legge 41/1986 art. 32
 Legge 104/1992 art. 24
 D.M. 236/89 art. 4.2.1 - 8.2.1
 D.P.R. 503/96 art. 4 - 5
 UNI/CEI EN 17210:2021 punto 5.3.2), 7.1.4), 7.1.6)

Note integrative:

Materiale suggerito: **Asfalto**

DIMENSIONI E COSTI DELL'INTERVENTO	Oggetti	
	Superficie rampe mq.	
	Area mq.	133
	Lunghezza ml.	
Costo dell'intervento		€. 10.241

Data del sopralluogo: 26/04/2024

N. Intervento

039

MALAGUTI GIORGIO

Descrizione prestazionale dell'intervento

Adeguamento della pavimentazione dissestata tramite demolizione e rifacimento della stessa o sostituzione di parte di essa, con finitura tale da rendere il piano di calpestio perfettamente complanare e raccordato adeguatamente alla pavimentazione esistente.

-

ATTENZIONE !

Occorre fare una buona rasatura della finitura superficiale per evitare di creare altre criticità sulla pavimentazione per le persone con difficoltà motorie.

Criticità

Presenza di sconnessioni, buche isolate, deformazioni della pavimentazione esistente, assenza di porzioni di essa.

Foto del rilievo



Esempio

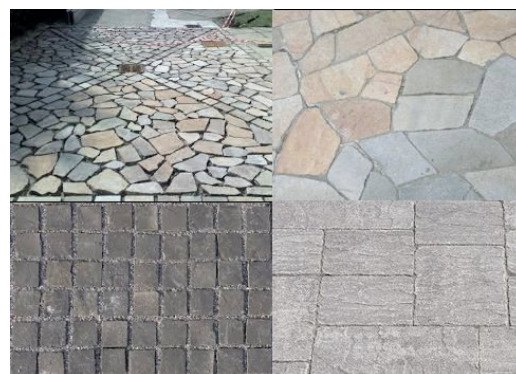

Riferimenti alla normativa nazionale

UNI/CEI EN 17210:2021 punto 7.1.4), 7,1,5

Legge 118/1971 art. 27

Legge 41/1986 art. 32

Legge 104/1992 art. 24

D.P.R. 380/2001 art. 82

D.M. 236/89 art. 4.2.1 - 8.2.1 D.P.R. 503/96 art. 4 - 5

Note integrative:

Materiale suggerito: **Asfalto**

DIMENSIONI E COSTI DELL'INTERVENTO	Oggetti	
	Superficie rampe mq.	
	Area mq.	,64
	Lunghezza ml.	
	Costo dell'intervento	€. 23

Data del sopralluogo: 05/04/2023

N. Intervento

040

MALAGUTI GIORGIO

Descrizione prestazionale dell'intervento

Esecuzione di nuove zebrature atte a segnalare attraversamento pedonale. I segnali orizzontali devono essere realizzati con materiali tali da renderli visibili sia di giorno che di notte anche in presenza di pioggia o con fondo stradale bagnato; devono essere realizzati con materiali antisdrucciolevoli e non devono sporgere più di 3 mm dal piano della pavimentazione.

Gli attraversamenti pedonali sono evidenziati sulla carreggiata mediante zebrature con strisce bianche parallele alla direzione di marcia dei veicoli, di lunghezza non inferiore a 2,50 m, sulle strade locali e su quelle urbane di quartiere, e a 4 m, sulle altre strade; la larghezza delle strisce e degli intervalli e' di 50 cm.

La larghezza degli attraversamenti pedonali deve essere comunque commisurata al flusso del traffico pedonale.

Qualora presente la pista ciclabile, dotare la stessa di apposita segnaletica di attraversamento prevista dal C.d.S.

ATTENZIONE !

Le caratteristiche fotometriche, colorimetriche di antiscivolosità e di durata dei materiali da usare per i segnali orizzontali, nonché i metodi di misura di dette caratteristiche, sono stabiliti da apposito disciplinare tecnico approvato con decreto del ministro dei Lavori pubblici, da pubblicare sulla Gazzetta Ufficiale.

Riferimenti alla normativa nazionale

Legge 118/1971 art. 27

Legge 41/1986 art. 32

Legge 104/1992 art. 24

D.P.R. 503/96 art. 6

UNI/CEI EN 17210:2021 punto 7.3)

Note integrative:

Materiale suggerito: **Vernice**

Criticità

Assenza di strisce zebrate

Foto del rilievo

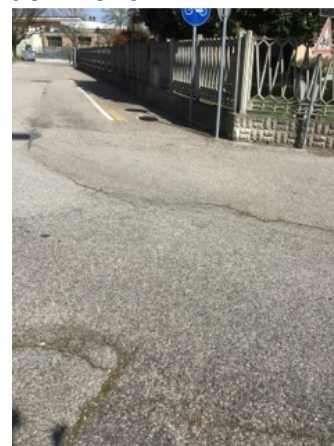

Esempio

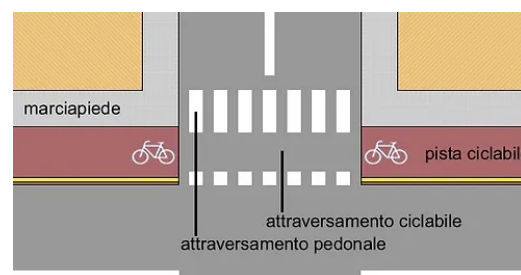

DIMENSIONI E COSTI DELL'INTERVENTO	Oggetti	
	Superficie rampe mq.	
	Area mq.	17,5
	Lunghezza ml.	
	Costo dell'intervento	€. 1.978

Data del sopralluogo: 05/04/2023

N. Intervento

041

MALAGUTI GIORGIO

Descrizione prestazionale dell'intervento

Intercettazione dell'attraversamento pedonale attraverso la collocazione di adeguata segnaletica tattile sul marciapiede.

Se non vi è semaforo, sarà sufficiente sbarrare il marciapiede, all'altezza del centro della zona zebra, con il Codice di DIREZIONE RETTILINEA che terminerà 40 cm prima del confine fra scivolo e zona carrabile con il Codice di PERICOLO VALICABILE che deve coprire tutta la luce dello scivolo.

Criticità

Segnalazione tattile di intercettazione dell'attraversamento per non vedenti

Foto del rilievo



Esempio

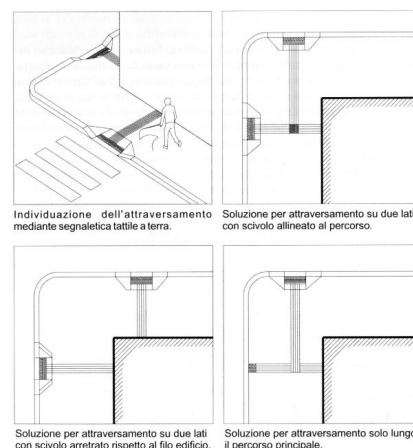

Riferimenti alla normativa nazionale

D.M. 236/89 art. 4.2.1 - 8.2
 D.P.R. 503/96 art. 4 - 5
 Legge 104/96 art. 24
 Legge 67/06 art. 1 comma 2
 ISO/TC 59/SC 16 n° 140
 ISO/FDIS 23599:2012 (E)
 CEN/TS 15209
 UNI/CEI EN 17210:2021 punto 5.3.2), 6.4.3.2), 6.4.4)

Note integrative:

Materiale suggerito: **Tipo LogesVetEvolution**

DIMENSIONI E COSTI DELL'INTERVENTO	Oggetti	
	Superficie rampe mq.	
	Area mq.	
	Lunghezza ml.	3
	Costo dell'intervento	€. 345

Data del sopralluogo: 05/04/2023

N. Intervento

042

MALAGUTI GIORGIO

Descrizione prestazionale dell'intervento

Intercettazione dell'attraversamento pedonale attraverso la collocazione di adeguata segnaletica tattile sul marciapiede.

Se non vi è semaforo, sarà sufficiente sbarrare il marciapiede, all'altezza del centro della zona zebra, con il Codice di DIREZIONE RETTILINEA che terminerà 40 cm prima del confine fra scivolo e zona carrabile con il Codice di PERICOLO VALICABILE che deve coprire tutta la luce dello scivolo.

Criticità

Segnalazione tattile di intercettazione dell'attraversamento per non vedenti

Foto del rilievo

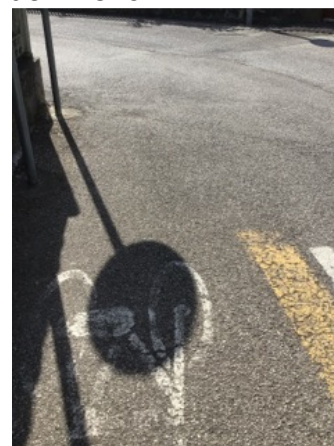

Esempio

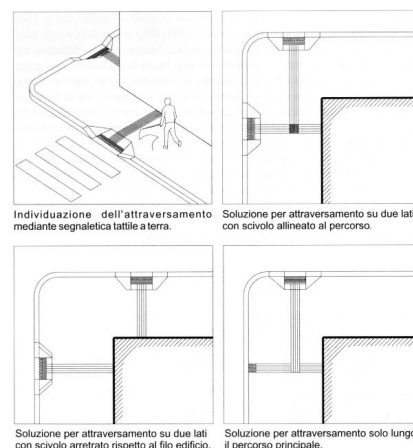

Riferimenti alla normativa nazionale

D.M. 236/89 art. 4.2.1 - 8.2
D.P.R. 503/96 art. 4 - 5
Legge 104/96 art. 24
Legge 67/06 art. 1 comma 2
ISO/TC 59/SC 16 n° 140
ISO/FDIS 23599:2012 (E)
CEN/TS 15209
UNI/CEI EN 17210:2021 punto 5.3.2), 6.4.3.2), 6.4.4)

Note integrative:

Materiale suggerito: **Tipo LogesVetEvolution**

DIMENSIONI E COSTI DELL'INTERVENTO	Oggetti	
	Superficie rampe mq.	
	Area mq.	
	Lunghezza ml.	3
	Costo dell'intervento	€. 345

Data del sopralluogo: 05/04/2023

N. Intervento

043

MALAGUTI GIORGIO

Descrizione prestazionale dell'intervento

Adeguamento della pavimentazione dissestata tramite demolizione e rifacimento della stessa o sostituzione di parte di essa, con finitura tale da rendere il piano di calpestio perfettamente complanare e raccordato adeguatamente alla pavimentazione esistente.

-

ATTENZIONE !

Occorre fare una buona rasatura della finitura superficiale per evitare di creare altre criticità sulla pavimentazione per le persone con difficoltà motorie.

Criticità

Presenza di sconnessioni, buche isolate, deformazioni della pavimentazione esistente, assenza di porzioni di essa.

Foto del rilievo



Esempio

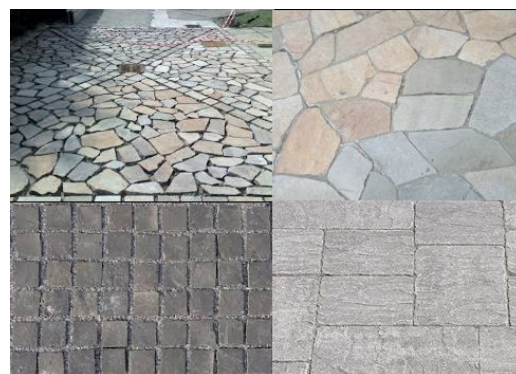

Riferimenti alla normativa nazionale

UNI/CEI EN 17210:2021 punto 7.1.4), 7,1,5

Legge 118/1971 art. 27

Legge 41/1986 art. 32

Legge 104/1992 art. 24

D.P.R. 380/2001 art. 82

D.M. 236/89 art. 4.2.1 - 8.2.1 D.P.R. 503/96 art. 4 - 5

Note integrative:

Materiale suggerito: **Asfalto**

DIMENSIONI E COSTI DELL'INTERVENTO	Oggetti	
	Superficie rampe mq.	
	Area mq.	2
	Lunghezza ml.	
	Costo dell'intervento	€. 73

Data del sopralluogo: 05/04/2023

N. Intervento

044

MALAGUTI GIORGIO

Descrizione prestazionale dell'intervento

Realizzazione di segnaletica con riga bianca su pavimentazione in bitume, di larghezza 12-15 cm, a delimitazione di porzione di percorso riservata ai pedoni, finalizzata ad aumentarne il livello di sicurezza in ambiti caratterizzati da scarso traffico veicolare.

ATTENZIONE !

Per tutta la larghezza del percorso pedonale dovrà essere verificato il buon stato di manutenzione della pavimentazione.

Criticità

Assenza di protezione del percorso pedonale

Foto del rilievo



Esempio

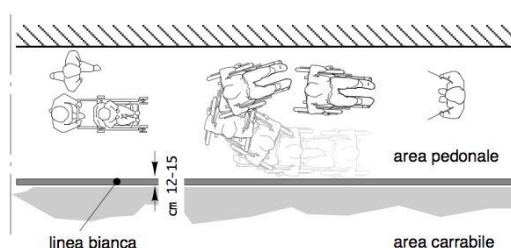

Riferimenti alla normativa nazionale

Legge 118/1971 art. 27
 Legge 41/1986 art. 32
 Legge 104/1992 art. 24
 D.M. 236/89 art. 4.2.1 - 4.3
 D.P.R. 503/96 art. 1 - 4 - 5 - 9 - 17
 UNI/CEI EN 17210:2021 punto 5.3.2)

Note integrative:

Trasformare la ciclabile in ciclopeditonale.

Materiale suggerito: **Vernice**

DIMENSIONI E COSTI DELL'INTERVENTO	Oggetti	
	Superficie rampe mq.	
	Area mq.	
	Lunghezza ml.	136
	Costo dell'intervento	€ 2.040

Data del sopralluogo: 05/04/2023

N. Intervento

053

MALAGUTI GIORGIO

Descrizione prestazionale dell'intervento

Adeguamento tramite asporto della pavimentazione esistente e riposizionamento del manufatto a quota adeguata alla pavimentazione circostante, realizzazione raccordo con stesura del tappetino d'usura tale da rendere il piano di calpestio perfettamente complanare.

-

ATTENZIONE !

Occorre fare una buona rasatura della finitura superficiale per evitare di creare altre criticità sulla pavimentazione per le persone con difficoltà motorie.

Riferimenti alla normativa nazionale

Legge 118/1971 art. 27
 Legge 41/1986 art. 32
 Legge 104/1992 art. 24
 D.M. 236/89 art. 4.2.1 - 8.2.1
 D.P.R. 503/96 art. 4 - 5
 UNI/CEI EN 17210:2021 punto 7.1.12)

Note integrative:

Alzare la griglia e raccorderla

Materiale suggerito: **Asfalto**

Criticità

Pavimentazione dissestata per la presenza di pozzetto/chiusino

Foto del rilievo



Esempio



DIMENSIONI E COSTI DELL'INTERVENTO	Oggetti	
	Superficie rampe mq.	
	Area mq.	,36
	Lunghezza ml.	
Costo dell'intervento		€. 56

Data del sopralluogo: 05/04/2023

N. Intervento

054

MALAGUTI GIORGIO

Descrizione prestazionale dell'intervento

Adeguamento tramite asporto della pavimentazione esistente e riposizionamento del manufatto a quota adeguata alla pavimentazione circostante, realizzazione raccordo con stesura del tappetino d'usura tale da rendere il piano di calpestio perfettamente complanare.

-

ATTENZIONE !

Occorre fare una buona rasatura della finitura superficiale per evitare di creare altre criticità sulla pavimentazione per le persone con difficoltà motorie.

Riferimenti alla normativa nazionale

Legge 118/1971 art. 27
 Legge 41/1986 art. 32
 Legge 104/1992 art. 24
 D.M. 236/89 art. 4.2.1 - 8.2.1
 D.P.R. 503/96 art. 4 - 5
 UNI/CEI EN 17210:2021 punto 7.1.12)

Note integrative:

Alzare la griglia e raccorderla

Materiale suggerito: **Asfalto**

Criticità

Pavimentazione dissestata per la presenza di pozzetto/chiusino

Foto del rilievo



Esempio

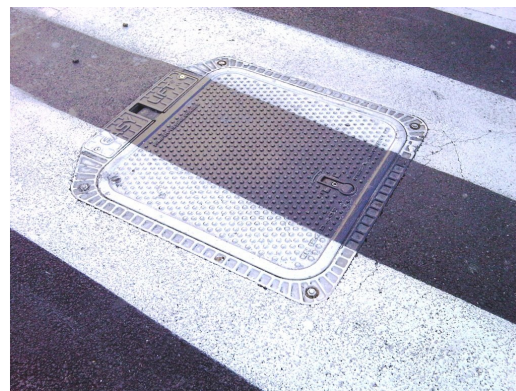

DIMENSIONI E COSTI DELL'INTERVENTO	Oggetti	
	Superficie rampe mq.	
	Area mq.	,36
	Lunghezza ml.	
Costo dell'intervento		€. 56

Data del sopralluogo: 05/04/2023

N. Intervento

055

MALAGUTI GIORGIO

Descrizione prestazionale dell'intervento

Adeguamento tramite asporto della pavimentazione esistente e riposizionamento del manufatto a quota adeguata alla pavimentazione circostante, realizzazione raccordo con stesura del tappetino d'usura tale da rendere il piano di calpestio perfettamente complanare.

-

ATTENZIONE !

Occorre fare una buona rasatura della finitura superficiale per evitare di creare altre criticità sulla pavimentazione per le persone con difficoltà motorie.

Riferimenti alla normativa nazionale

Legge 118/1971 art. 27
 Legge 41/1986 art. 32
 Legge 104/1992 art. 24
 D.M. 236/89 art. 4.2.1 - 8.2.1
 D.P.R. 503/96 art. 4 - 5
 UNI/CEI EN 17210:2021 punto 7.1.12)

Note integrative:

Alzare la griglia e raccorderla

Materiale suggerito: **Asfalto**

Criticità

Pavimentazione dissestata per la presenza di pozzetto/chiusino

Foto del rilievo



Esempio



DIMENSIONI E COSTI DELL'INTERVENTO	Oggetti	
	Superficie rampe mq.	
	Area mq.	1
	Lunghezza ml.	
Costo dell'intervento		€. 155

Data del sopralluogo: 05/04/2023

N. Intervento

056

MALAGUTI GIORGIO

Descrizione prestazionale dell'intervento

Adeguamento tramite asporto della pavimentazione esistente e riposizionamento del manufatto a quota adeguata alla pavimentazione circostante, realizzazione raccordo con stesura del tappetino d'usura tale da rendere il piano di calpestio perfettamente complanare.

-

ATTENZIONE !

Occorre fare una buona rasatura della finitura superficiale per evitare di creare altre criticità sulla pavimentazione per le persone con difficoltà motorie.

Riferimenti alla normativa nazionale

Legge 118/1971 art. 27
 Legge 41/1986 art. 32
 Legge 104/1992 art. 24
 D.M. 236/89 art. 4.2.1 - 8.2.1
 D.P.R. 503/96 art. 4 - 5
 UNI/CEI EN 17210:2021 punto 7.1.12)

Note integrative:

Alzare la griglia e raccorderla

Materiale suggerito: **Asfalto**

Criticità

Pavimentazione dissestata per la presenza di pozzetto/chiusino

Foto del rilievo



Esempio



DIMENSIONI E COSTI DELL'INTERVENTO	Oggetti	
	Superficie rampe mq.	
	Area mq.	,49
	Lunghezza ml.	
Costo dell'intervento		€. 76

Data del sopralluogo: 05/04/2023

N. Intervento

057

MALAGUTI GIORGIO

Descrizione prestazionale dell'intervento

Adeguamento tramite asporto della pavimentazione esistente e riposizionamento del manufatto a quota adeguata alla pavimentazione circostante, realizzazione raccordo con stesura del tappetino d'usura tale da rendere il piano di calpestio perfettamente complanare.

-

ATTENZIONE !

Occorre fare una buona rasatura della finitura superficiale per evitare di creare altre criticità sulla pavimentazione per le persone con difficoltà motorie.

Riferimenti alla normativa nazionale

Legge 118/1971 art. 27
 Legge 41/1986 art. 32
 Legge 104/1992 art. 24
 D.M. 236/89 art. 4.2.1 - 8.2.1
 D.P.R. 503/96 art. 4 - 5
 UNI/CEI EN 17210:2021 punto 7.1.12)

Note integrative:

Alzare la griglia e raccorderla

Materiale suggerito: **Asfalto**

Criticità

Pavimentazione dissestata per la presenza di pozzetto/chiusino

Foto del rilievo



Esempio



DIMENSIONI E COSTI DELL'INTERVENTO	Oggetti	
	Superficie rampe mq.	
	Area mq.	,25
	Lunghezza ml.	
Costo dell'intervento		€. 39

Data del sopralluogo: 05/04/2023

N. Intervento

058

MALAGUTI GIORGIO

Descrizione prestazionale dell'intervento

Inserimento di segnalazione tattile costituita da fascia di larghezza 60 cm trattata a righe parallele con funzione di orientamento (in caso di spazi aperti, piazze, attraversamenti obliqui o percorsi eccessivamente larghi).

ATTENZIONE !

Il materiale da utilizzarsi deve essere consono al contesto in cui si trova. Sono da evitarsi materiali in gomma incollati ma bensì piastrelle di ceramica, pietra lavorata in superficie o materiale autobloccante.

Riferimenti alla normativa nazionale

Legge 118/1971 art. 27
 Legge 41/1986 art. 32
 D.M. 236/89 art. 4.2.1 - 8.2
 D.P.R. 503/96 art. 4 - 5
 Legge 104/96 art. 24
 Legge 67/06 art. 1 comma 2
 ISO/TC 59/SC 16 n° 140
 UNI/CEI EN 17210:2021 punto 5.3.2), 6.4.3.2), 6.4.4)

Note integrative:

Materiale suggerito: **Tipo LogesVetEvolution**

Criticità

Assenza di segnalazione tattilo-plantare come linea guida all'orientamento delle persone non vedenti.

Foto del rilievo



Esempio



DIMENSIONI E COSTI DELL'INTERVENTO	Oggetti	
	Superficie rampe mq.	
	Area mq.	
	Lunghezza ml.	9
	Costo dell'intervento	€. 1.665

Data del sopralluogo: 05/04/2023

N. Intervento

059

MALAGUTI GIORGIO

Descrizione prestazionale dell'intervento

Intercettazione dell'attraversamento pedonale attraverso la collocazione di adeguata segnaletica tattile sul marciapiede.

Se non vi è semaforo, sarà sufficiente sbarrare il marciapiede, all'altezza del centro della zona zebrata, con il Codice di DIREZIONE RETTILINEA che terminerà 40 cm prima del confine fra scivolo e zona carrabile con il Codice di PERICOLO VALICABILE che deve coprire tutta la luce dello scivolo.

Criticità

Segnalazione tattile di intercettazione dell'attraversamento per non vedenti

Foto del rilievo



Esempio

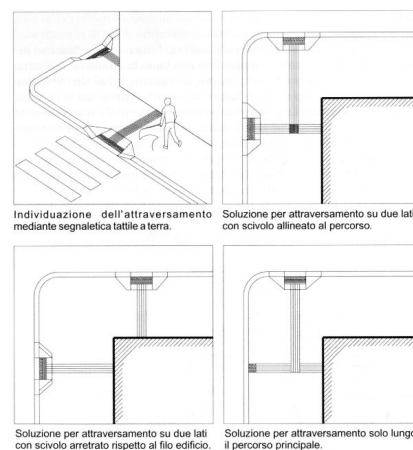

Riferimenti alla normativa nazionale

D.M. 236/89 art. 4.2.1 - 8.2
 D.P.R. 503/96 art. 4 - 5
 Legge 104/96 art. 24
 Legge 67/06 art. 1 comma 2
 ISO/TC 59/SC 16 n° 140
 ISO/FDIS 23599:2012 (E)
 CEN/TS 15209
 UNI/CEI EN 17210:2021 punto 5.3.2), 6.4.3.2), 6.4.4)

Note integrative:

Materiale suggerito: **Tipo LogesVetEvolution**

DIMENSIONI E COSTI DELL'INTERVENTO	Oggetti	
	Superficie rampe mq.	
	Area mq.	
	Lunghezza ml.	2,50
	Costo dell'intervento	€. 288

Data del sopralluogo: 05/04/2023

N. Intervento

060

MALAGUTI GIORGIO

Descrizione prestazionale dell'intervento

Adeguamento tramite asporto della pavimentazione esistente e riposizionamento del manufatto a quota adeguata alla pavimentazione circostante, realizzazione raccordo con stesura del tappetino d'usura tale da rendere il piano di calpestio perfettamente complanare.

-

ATTENZIONE !

Occorre fare una buona rasatura della finitura superficiale per evitare di creare altre criticità sulla pavimentazione per le persone con difficoltà motorie.

Riferimenti alla normativa nazionale

Legge 118/1971 art. 27
 Legge 41/1986 art. 32
 Legge 104/1992 art. 24
 D.M. 236/89 art. 4.2.1 - 8.2.1
 D.P.R. 503/96 art. 4 - 5
 UNI/CEI EN 17210:2021 punto 7.1.12)

Note integrative:

Alzare la griglia e raccorderla

Materiale suggerito: **Asfalto**

Criticità

Pavimentazione dissestata per la presenza di pozzetto/chiusino

Foto del rilievo



Esempio

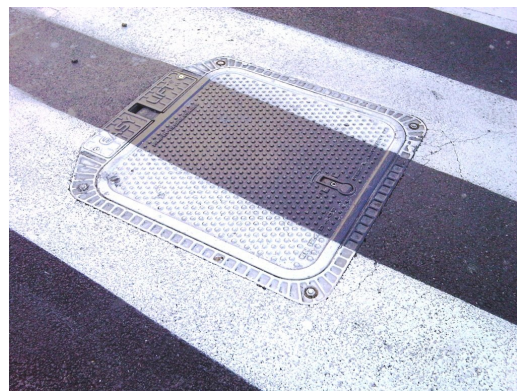

DIMENSIONI E COSTI DELL'INTERVENTO	Oggetti	
	Superficie rampe mq.	
	Area mq.	,25
	Lunghezza ml.	
	Costo dell'intervento	€. 39

Data del sopralluogo: 05/04/2023

N. Intervento

061

MALAGUTI GIORGIO

Descrizione prestazionale dell'intervento

Adeguamento della pavimentazione dissestata tramite demolizione e rifacimento della stessa o sostituzione di parte di essa, con finitura tale da rendere il piano di calpestio perfettamente complanare e raccordato adeguatamente alla pavimentazione esistente.

-

ATTENZIONE !

Occorre fare una buona rasatura della finitura superficiale per evitare di creare altre criticità sulla pavimentazione per le persone con difficoltà motorie.

Criticità

Presenza di sconnessioni, buche isolate, deformazioni della pavimentazione esistente, assenza di porzioni di essa.

Foto del rilievo



Esempio

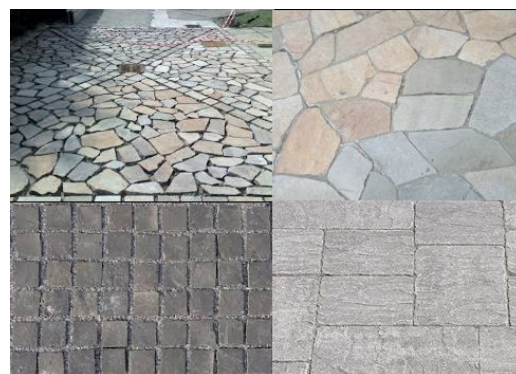

Riferimenti alla normativa nazionale

UNI/CEI EN 17210:2021 punto 7.1.4), 7,1,5

Legge 118/1971 art. 27

Legge 41/1986 art. 32

Legge 104/1992 art. 24

D.P.R. 380/2001 art. 82

D.M. 236/89 art. 4.2.1 - 8.2.1 D.P.R. 503/96 art. 4 - 5

Note integrative:

Materiale suggerito: **Asfalto**

DIMENSIONI E COSTI DELL'INTERVENTO	Oggetti	
	Superficie rampe mq.	
	Area mq.	33,75
	Lunghezza ml.	
	Costo dell'intervento	€. 1.225

Data del sopralluogo: 05/04/2023

N. Intervento

062

MALAGUTI GIORGIO

Descrizione prestazionale dell'intervento

Intercettazione dell'attraversamento pedonale attraverso la collocazione di adeguata segnaletica tattile sul marciapiede.

Se non vi è semaforo, sarà sufficiente sbarrare il marciapiede, all'altezza del centro della zona zebrata, con il Codice di DIREZIONE RETTILINEA che terminerà 40 cm prima del confine fra scivolo e zona carrabile con il Codice di PERICOLO VALICABILE che deve coprire tutta la luce dello scivolo.

Criticità

Segnalazione tattile di intercettazione dell'attraversamento per non vedenti

Foto del rilievo

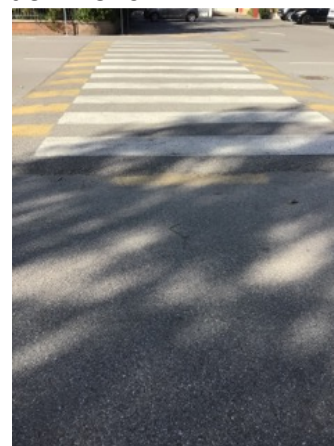

Esempio

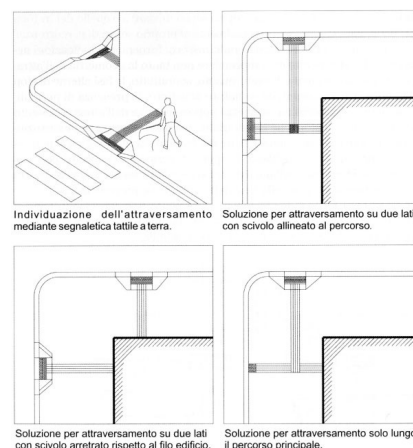

Riferimenti alla normativa nazionale

D.M. 236/89 art. 4.2.1 - 8.2
 D.P.R. 503/96 art. 4 - 5
 Legge 104/96 art. 24
 Legge 67/06 art. 1 comma 2
 ISO/TC 59/SC 16 n° 140
 ISO/FDIS 23599:2012 (E)
 CEN/TS 15209
 UNI/CEI EN 17210:2021 punto 5.3.2), 6.4.3.2), 6.4.4)

Note integrative:

Materiale suggerito: **Tipo LogesVetEvolution**

DIMENSIONI E COSTI DELL'INTERVENTO	Oggetti	
	Superficie rampe mq.	
	Area mq.	
	Lunghezza ml.	5
	Costo dell'intervento	€. 575

Data del sopralluogo: 05/04/2023

N. Intervento

063

MALAGUTI GIORGIO

Descrizione prestazionale dell'intervento

Intercettazione dell'attraversamento pedonale attraverso la collocazione di adeguata segnaletica tattile sul marciapiede.

Se non vi è semaforo, sarà sufficiente sbarrare il marciapiede, all'altezza del centro della zona zebrata, con il Codice di DIREZIONE RETTILINEA che terminerà 40 cm prima del confine fra scivolo e zona carrabile con il Codice di PERICOLO VALICABILE che deve coprire tutta la luce dello scivolo.

Criticità

Segnalazione tattile di intercettazione dell'attraversamento per non vedenti

Foto del rilievo

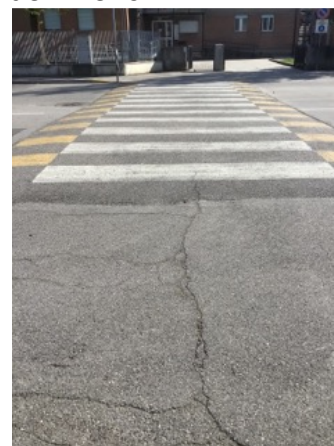

Esempio

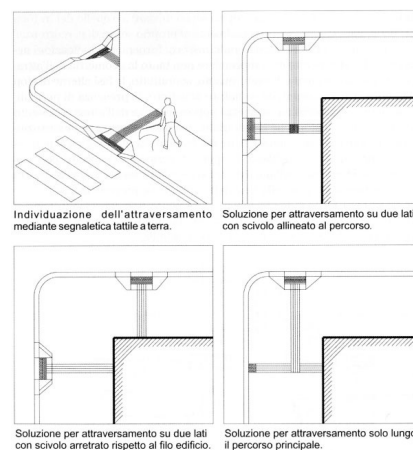

Riferimenti alla normativa nazionale

D.M. 236/89 art. 4.2.1 - 8.2
 D.P.R. 503/96 art. 4 - 5
 Legge 104/96 art. 24
 Legge 67/06 art. 1 comma 2
 ISO/TC 59/SC 16 n° 140
 ISO/FDIS 23599:2012 (E)
 CEN/TS 15209
 UNI/CEI EN 17210:2021 punto 5.3.2), 6.4.3.2), 6.4.4)

Note integrative:

Materiale suggerito: **Tipo LogesVetEvolution**

DIMENSIONI E COSTI DELL'INTERVENTO	Oggetti	
	Superficie rampe mq.	
	Area mq.	
	Lunghezza ml.	5
	Costo dell'intervento	€. 575

Data del sopralluogo: 05/04/2023

N. Intervento

178

MALAGUTI GIORGIO

Descrizione prestazionale dell'intervento

Inserimento di segnalazione tattile costituita da fascia di larghezza 60 cm trattata a righe parallele con funzione di orientamento. Il percorso tattile termina con una segnaletica di "Attenzione/Servizio", ossia una striscia di 40 cm di profondità posta in prossimità della palina o della pensilina qualora esistente.

ATTENZIONE !

Il materiale da utilizzarsi deve essere consono al contesto in cui si trova. Sono da evitarsi materiali in gomma incollati ma bensì piastrelle di ceramica, pietra lavorata in superficie o materiale autobloccante.

Criticità

Assenza di segnalazione tattilo-plantare per l'intercettazione di pubblici servizi (Targa tattile, fermata del mezzo pubblico)

Foto del rilievo



Esempio

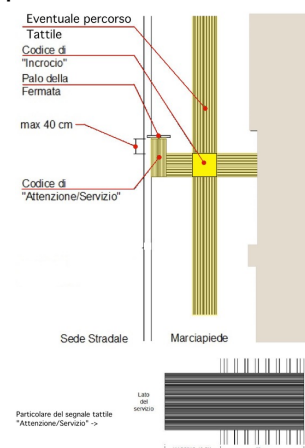

Riferimenti alla normativa nazionale

Legge 118/1971 art. 27
 Legge 41/1986 art. 32
 D.M. 236/89 art. 4.2.1 - 8.2
 D.P.R. 503/96 art. 4 - 5
 Legge 104/96 art. 24
 ISO/TC 59/SC 16 n° 140
 ISO/FDIS 23599:2012 (E)
 UNI/CEI EN 17210:2021 punto 5.3.2), 6.4.3.2), 6.4.4)

Note integrative:

Materiale suggerito: **Tipo LogesVetEvolution PVC**

DIMENSIONI E COSTI DELL'INTERVENTO

Oggetti	
Superficie rampe mq.	
Area mq.	
Lunghezza ml.	8
Costo dell'intervento	€ 1.520

Data del sopralluogo: 13/05/2024

N. Intervento

179

MALAGUTI GIORGIO

Descrizione prestazionale dell'intervento

Realizzazione di segnaletica con riga bianca su pavimentazione in bitume, di larghezza 12-15 cm, a delimitazione di porzione di percorso riservata ai pedoni, finalizzata ad aumentarne il livello di sicurezza in ambiti caratterizzati da scarso traffico veicolare.

ATTENZIONE !

Per tutta la larghezza del percorso pedonale dovrà essere verificato il buon stato di manutenzione della pavimentazione.

Criticità

Assenza di protezione del percorso pedonale

Foto del rilievo



Esempio

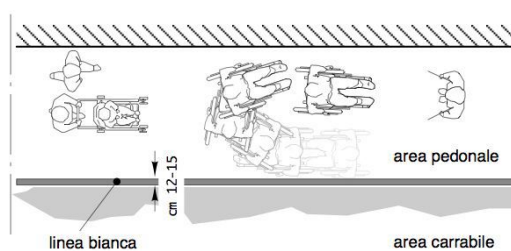

Riferimenti alla normativa nazionale

Legge 118/1971 art. 27
 Legge 41/1986 art. 32
 Legge 104/1992 art. 24
 D.M. 236/89 art. 4.2.1 - 4.3
 D.P.R. 503/96 art. 1 - 4 - 5 - 9 - 17
 UNI/CEI EN 17210:2021 punto 5.3.2)

Note integrative:

Materiale suggerito: **Vernice**

DIMENSIONI E COSTI DELL'INTERVENTO	Oggetti	
	Superficie rampe mq.	
	Area mq.	
	Lunghezza ml.	154
Costo dell'intervento		€. 2.310

Data del sopralluogo: 13/05/2024

N. Intervento

180

MALAGUTI GIORGIO

Descrizione prestazionale dell'intervento

Eliminazione del dislivello attraverso la realizzazione di un raccordo della pavimentazione con l'area carrabile mediante la sovrapposizione di materiale come l'esistente.

-

ATTENZIONE !

Occorre fare una buona rasatura della finitura superficiale (attraverso la compattazione e la rullatura del materiale) per evitare di creare altre criticità sulla pavimentazione per le persone con difficoltà motorie. Ovvero non creare spessori e fonti di inciampo.

Criticità

Dislivello causato da gradino max 2,5 cm

Foto del rilievo



Esempio

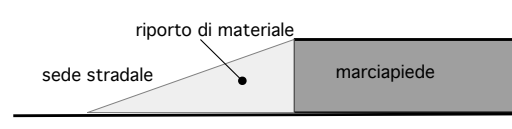

Riferimenti alla normativa nazionale

Legge 118/1971 art. 27
 Legge 41/1986 art. 32
 Legge 104/1992 art. 24
 D.M. 236/89 art. 4.1.11 - 8.1.11
 D.P.R. 503/96 art. 7
 UNI/CEI EN 17210:2021 punto 5.3.2), 6.4.3.2), 7.1.4), 10.1), 10.1.12)

Note integrative:

Materiale suggerito: **Conglomerato cementizio**

DIMENSIONI E COSTI DELL'INTERVENTO	Oggetti	
	Superficie rampe mq.	
	Area mq.	,3
	Lunghezza ml.	
	Costo dell'intervento	€. 10

Data del sopralluogo: 13/05/2024

N. Intervento

181

MALAGUTI GIORGIO

Descrizione prestazionale dell'intervento

Esecuzione di nuove zebrature atte a segnalare attraversamento pedonale. I segnali orizzontali devono essere realizzati con materiali tali da renderli visibili sia di giorno che di notte anche in presenza di pioggia o con fondo stradale bagnato; devono essere realizzati con materiali antisdrucciolevoli e non devono sporgere più di 3 mm dal piano della pavimentazione.

Gli attraversamenti pedonali sono evidenziati sulla carreggiata mediante zebrature con strisce bianche parallele alla direzione di marcia dei veicoli, di lunghezza non inferiore a 2,50 m, sulle strade locali e su quelle urbane di quartiere, e a 4 m, sulle altre strade; la larghezza delle strisce e degli intervalli e' di 50 cm.

La larghezza degli attraversamenti pedonali deve essere comunque commisurata al flusso del traffico pedonale.

Qualora presente la pista ciclabile, dotare la stessa di apposita segnaletica di attraversamento prevista dal C.d.S.

ATTENZIONE !

Le caratteristiche fotometriche, colorimetriche di antiscivolosità e di durata dei materiali da usare per i segnali orizzontali, nonché i metodi di misura di dette caratteristiche, sono stabiliti da apposito disciplinare tecnico approvato con decreto del ministro dei Lavori pubblici, da pubblicare sulla Gazzetta Ufficiale.

Riferimenti alla normativa nazionale

Legge 118/1971 art. 27

Legge 41/1986 art. 32

Legge 104/1992 art. 24

D.P.R. 503/96 art. 6

UNI/CEI EN 17210:2021 punto 7.3)

Note integrative:

Materiale suggerito: **Vernice**

Criticità

Assenza di strisce zebrate

Foto del rilievo

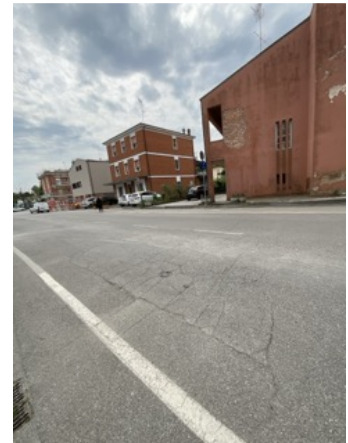

Esempio

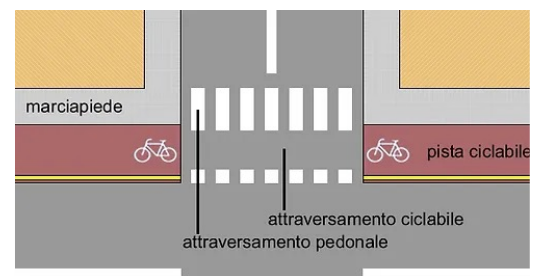

DIMENSIONI E COSTI DELL'INTERVENTO	Oggetti	
	Superficie rampe mq.	
	Area mq.	15
	Lunghezza ml.	
	Costo dell'intervento	€. 1.695

Data del sopralluogo: 13/05/2024

N. Intervento

174

MALAGUTI ONORATO

Descrizione prestazionale dell'intervento

Raccordo del percorso attraverso la creazione, con asporto di materiale, di una rampa di lunghezza sufficiente ad ottenere una pendenza non superiore al 5% e di larghezza pari alla larghezza del marciapiede. Qualora la rampa sia proposta sulla direttrice del marciapiede la cui larghezza dello stesso risulti superiore a cm.200, questa sarà comunque di larghezza non inferiore a cm.120.

Ogni rampa di nuova realizzazione dovrà sempre avere una superficie trattata, in modo tale da rendere percepibile il manufatto da parte delle persone non vedenti attraverso un segnale tattilo plantare ottenibile mediante incisione del materiale secondo la codificazione determinata dalle associazioni locali delle persone non vedenti. Il medesimo materiale costituente la rampa dovrà essere cromaticamente percepibile dalle persone ipovedenti attraverso idoneo contrasto dei materiali.

Quando la differenza di quota fra i due piani (pedonale e carrabile) è maggiore di cm 20, si suggerisce di corredarla con cordolo battiruota o elemento di medesima risposta funzionale, nonché di corrimano, su almeno uno dei lati, visivamente percepibile alle persone ipovedenti.

Riferimenti alla normativa nazionale

Legge 118/1971 art. 27

Legge 41/1986 art. 32

Legge 104/1992 art. 24

D.M. 236/89 art. 4.1.11 - 4.2.1 - 8.2.1

D.P.R. 503/96 art. 4 - 5

Legge 104/92 art. 24

UNI/CEI EN 17210:2021 punto 5.3.2), 6.4.3.2), 7.1.4), 10.1), 10.1.12)

Note integrative:

Materiale suggerito: **Conglomerato cementizio**

Criticità

Dislivello causato da gradino di 2/30 cm

Foto del rilievo



Esempio

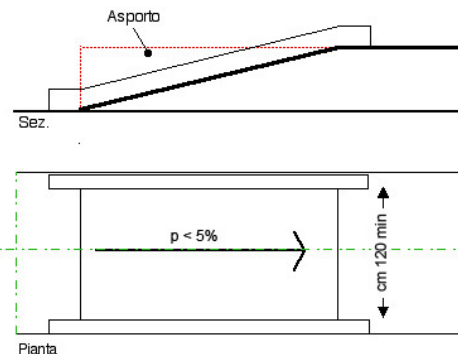

DIMENSIONI E COSTI DELL'INTERVENTO	Oggetti	
	Superficie rampe mq.	2
	Area mq.	
	Lunghezza ml.	
	Costo dell'intervento	€ 235

Data del sopralluogo: 13/05/2024

N. Intervento

176

MALAGUTI ONORATO

Descrizione prestazionale dell'intervento

Inserimento sulla panchina da esterni di almeno un bracciolo ogni 80 cm. con un minimo di due, alti 20-25 cm sopra il livello di seduta ed estesi oltre il margine frontale della panca. Le gambe d'appoggio non dovranno ostacolare l'accostamento di una sedia a ruote, per il quale si dovrà inoltre prevedere uno spazio libero di almeno 90 x 90 cm adiacente alla seduta stessa.

Criticità

Seduta senza braccioli

Foto del rilievo

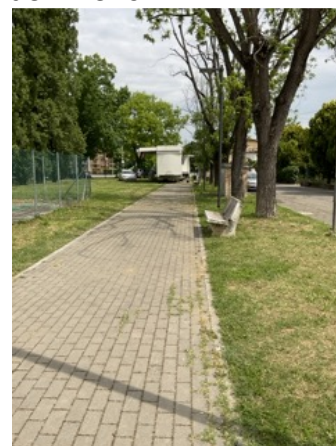

Esempio

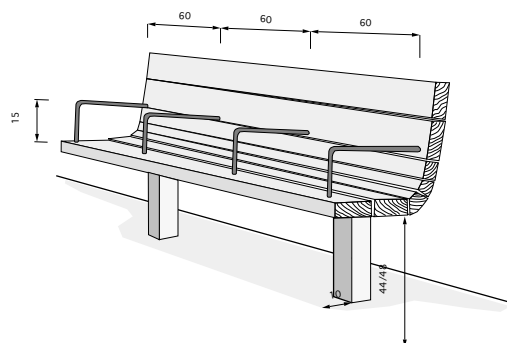

Riferimenti alla normativa nazionale

Legge 118/1971 art. 27

Legge 41/1986 art. 32

Legge 104/1992 art. 24

D.P.R. 503/96 art. 4

Min. Ambiente Dr. 7 febbraio 2023 art.4.1.1

Note integrative:

Materiale suggerito:

DIMENSIONI E COSTI DELL'INTERVENTO	Oggetti	4
	Superficie rampe mq.	
	Area mq.	
	Lunghezza ml.	
Costo dell'intervento		€. 800

Data del sopralluogo: 13/05/2024

N. Intervento

177

MALAGUTI ONORATO

Descrizione prestazionale dell'intervento

Esecuzione di nuove zebraure atte a segnalare attraversamento pedonale. I segnali orizzontali devono essere realizzati con materiali tali da renderli visibili sia di giorno che di notte anche in presenza di pioggia o con fondo stradale bagnato; devono essere realizzati con materiali antisdrucciolevoli e non devono sporgere più di 3 mm dal piano della pavimentazione.

Gli attraversamenti pedonali sono evidenziati sulla carreggiata mediante zebraure con strisce bianche parallele alla direzione di marcia dei veicoli, di lunghezza non inferiore a 2,50 m, sulle strade locali e su quelle urbane di quartiere, e a 4 m, sulle altre strade; la larghezza delle strisce e degli intervalli e' di 50 cm.

La larghezza degli attraversamenti pedonali deve essere comunque commisurata al flusso del traffico pedonale.

Qualora presente la pista ciclabile, dotare la stessa di apposita segnaletica di attraversamento prevista dal C.d.S.

ATTENZIONE !

Le caratteristiche fotometriche, colorimetriche di antiscivolosità e di durata dei materiali da usare per i segnali orizzontali, nonché i metodi di misura di dette caratteristiche, sono stabiliti da apposito disciplinare tecnico approvato con decreto del ministro dei Lavori pubblici, da pubblicare sulla Gazzetta Ufficiale.

Riferimenti alla normativa nazionale

Legge 118/1971 art. 27

Legge 41/1986 art. 32

Legge 104/1992 art. 24

D.P.R. 503/96 art. 6

UNI/CEI EN 17210:2021 punto 7.3)

Note integrative:

Materiale suggerito: **Vernice**

Criticità

Assenza di strisce zebraate

Foto del rilievo



Esempio

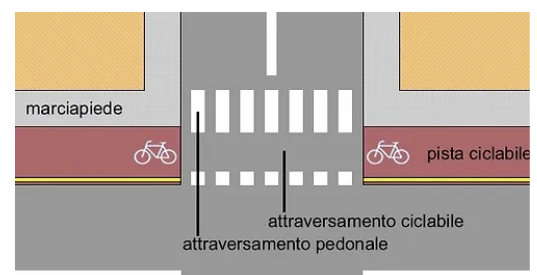

DIMENSIONI E COSTI DELL'INTERVENTO	Oggetti	
	Superficie rampe mq.	
	Area mq.	37,5
	Lunghezza ml.	
	Costo dell'intervento	€. 4.238

Data del sopralluogo: 13/05/2024

N. Intervento

311

MANZATICO

Descrizione prestazionale dell'intervento

Inserimento sulla panchina da esterni di almeno un bracciolo ogni 80 cm. con un minimo di due, alti 20-25 cm sopra il livello di seduta ed estesi oltre il margine frontale della panca. Le gambe d'appoggio non dovranno ostacolare l'accostamento di una sedia a ruote, per il quale si dovrà inoltre prevedere uno spazio libero di almeno 90 x 90 cm adiacente alla seduta stessa.

Criticità

Seduta senza braccioli

Foto del rilievo



Esempio

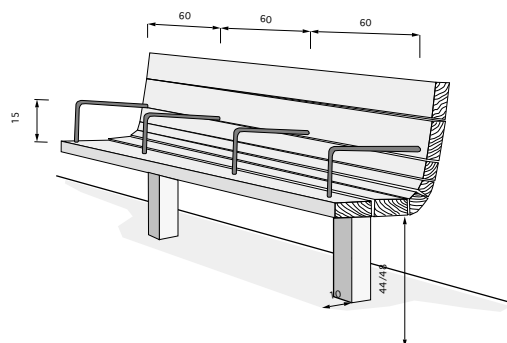

Riferimenti alla normativa nazionale

Legge 118/1971 art. 27

Legge 41/1986 art. 32

Legge 104/1992 art. 24

D.P.R. 503/96 art. 4

Min. Ambiente Dr. 7 febbraio 2023 art.4.1.1

Note integrative:

Materiale suggerito:

DIMENSIONI E COSTI DELL'INTERVENTO	Oggetti	3
	Superficie rampe mq.	
	Area mq.	
	Lunghezza ml.	
Costo dell'intervento		€. 600

Data del sopralluogo: 03/06/2024

N. Intervento

313

MANZATICO

Descrizione prestazionale dell'intervento

Riposizionamento del pozzetto/chiusino in modo da renderlo perfettamente complanare al pavimento. Eventuali griglie dovranno riportare le fessure in direzione ortogonale alla principale direzione di marcia.

ATTENZIONE !

Occorre fare una buona rasatura della finitura superficiale per evitare di creare altre criticità sulla pavimentazione per le persone con difficoltà motorie.

Criticità

Ostacolo dovuto a pozzetto sporgente

Foto del rilievo



Esempio

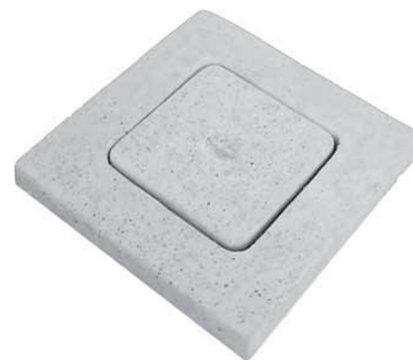

Riferimenti alla normativa nazionale

Legge 118/1971 art. 27
 Legge 41/1986 art. 32
 Legge 104/1992 art. 24
 D.M. 236/89 art. 4.2.2 - 8.2.2
 D.P.R. 503/96 art. 4 - 5
 UNI/CEI EN 17210:2021 punto 7.1.12)

Note integrative:

Materiale suggerito: **Conglomerato cementizio**

DIMENSIONI E COSTI DELL'INTERVENTO	Oggetti	1
	Superficie rampe mq.	
	Area mq.	
	Lunghezza ml.	
Costo dell'intervento		€. 115

Data del sopralluogo: 03/06/2024

N. Intervento

314

MANZATICO

Descrizione prestazionale dell'intervento

Riposizionamento del pozzetto/chiusino in modo da renderlo perfettamente complanare al pavimento. Eventuali griglie dovranno riportare le fessure in direzione ortogonale alla principale direzione di marcia.

ATTENZIONE !

Occorre fare una buona rasatura della finitura superficiale per evitare di creare altre criticità sulla pavimentazione per le persone con difficoltà motorie.

Criticità

Ostacolo dovuto a pozzetto sporgente

Foto del rilievo



Esempio



Riferimenti alla normativa nazionale

Legge 118/1971 art. 27
 Legge 41/1986 art. 32
 Legge 104/1992 art. 24
 D.M. 236/89 art. 4.2.2 - 8.2.2
 D.P.R. 503/96 art. 4 - 5
 UNI/CEI EN 17210:2021 punto 7.1.12)

Note integrative:

Materiale suggerito: **Conglomerato cementizio**

DIMENSIONI E COSTI DELL'INTERVENTO	Oggetti	1
	Superficie rampe mq.	
	Area mq.	
	Lunghezza ml.	
Costo dell'intervento		€ 115

Data del sopralluogo: 03/06/2024

N. Intervento

315

MANZATICO

Descrizione prestazionale dell'intervento

Riposizionamento del pozzetto/chiusino in modo da renderlo perfettamente complanare al pavimento. Eventuali griglie dovranno riportare le fessure in direzione ortogonale alla principale direzione di marcia.

ATTENZIONE !

Occorre fare una buona rasatura della finitura superficiale per evitare di creare altre criticità sulla pavimentazione per le persone con difficoltà motorie.

Criticità

Ostacolo dovuto a pozzetto sporgente

Foto del rilievo



Esempio



Riferimenti alla normativa nazionale

Legge 118/1971 art. 27
 Legge 41/1986 art. 32
 Legge 104/1992 art. 24
 D.M. 236/89 art. 4.2.2 - 8.2.2
 D.P.R. 503/96 art. 4 - 5
 UNI/CEI EN 17210:2021 punto 7.1.12)

Note integrative:

Materiale suggerito: **Conglomerato cementizio**

DIMENSIONI E COSTI DELL'INTERVENTO	Oggetti	1
	Superficie rampe mq.	
	Area mq.	
	Lunghezza ml.	
	Costo dell'intervento	€ 115

Data del sopralluogo: 03/06/2024

N. Intervento

316

MANZATICO

Descrizione prestazionale dell'intervento

Riposizionamento del pozzetto/chiusino in modo da renderlo perfettamente complanare al pavimento. Eventuali griglie dovranno riportare le fessure in direzione ortogonale alla principale direzione di marcia.

ATTENZIONE !

Occorre fare una buona rasatura della finitura superficiale per evitare di creare altre criticità sulla pavimentazione per le persone con difficoltà motorie.

Criticità

Ostacolo dovuto a pozzetto sporgente

Foto del rilievo



Esempio



Riferimenti alla normativa nazionale

Legge 118/1971 art. 27
 Legge 41/1986 art. 32
 Legge 104/1992 art. 24
 D.M. 236/89 art. 4.2.2 - 8.2.2
 D.P.R. 503/96 art. 4 - 5
 UNI/CEI EN 17210:2021 punto 7.1.12)

Note integrative:

Materiale suggerito: **Conglomerato cementizio**

DIMENSIONI E COSTI DELL'INTERVENTO	Oggetti	2
	Superficie rampe mq.	
	Area mq.	
	Lunghezza ml.	
Costo dell'intervento		€. 230

Data del sopralluogo: 03/06/2024

N. Intervento

317

MANZATICO

Descrizione prestazionale dell'intervento

Riposizionamento del pozzetto/chiusino in modo da renderlo perfettamente complanare al pavimento. Eventuali griglie dovranno riportare le fessure in direzione ortogonale alla principale direzione di marcia.

ATTENZIONE !

Occorre fare una buona rasatura della finitura superficiale per evitare di creare altre criticità sulla pavimentazione per le persone con difficoltà motorie.

Criticità

Ostacolo dovuto a pozzetto sporgente

Foto del rilievo



Esempio



Riferimenti alla normativa nazionale

Legge 118/1971 art. 27
 Legge 41/1986 art. 32
 Legge 104/1992 art. 24
 D.M. 236/89 art. 4.2.2 - 8.2.2
 D.P.R. 503/96 art. 4 - 5
 UNI/CEI EN 17210:2021 punto 7.1.12)

Note integrative:

Materiale suggerito: **Conglomerato cementizio**

DIMENSIONI E COSTI DELL'INTERVENTO	Oggetti	1
	Superficie rampe mq.	
	Area mq.	
	Lunghezza ml.	
Costo dell'intervento		€. 115

Data del sopralluogo: 03/06/2024

N. Intervento

318

MANZATICO

Descrizione prestazionale dell'intervento

Adeguamento della pavimentazione dissestata tramite demolizione e rifacimento della stessa o sostituzione di parte di essa, con finitura tale da rendere il piano di calpestio perfettamente complanare e raccordato adeguatamente alla pavimentazione esistente.

-

ATTENZIONE !

Occorre fare una buona rasatura della finitura superficiale per evitare di creare altre criticità sulla pavimentazione per le persone con difficoltà motorie.

Criticità

Presenza di sconnessioni, buche isolate, deformazioni della pavimentazione esistente, assenza di porzioni di essa.

Foto del rilievo

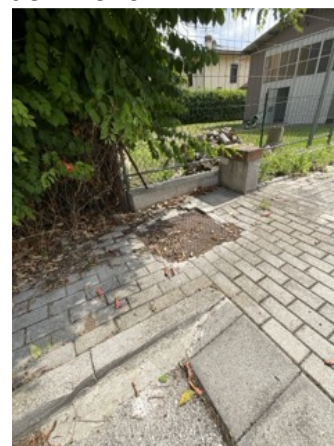

Esempio

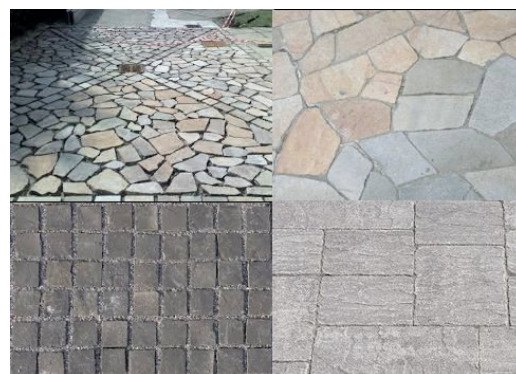

Riferimenti alla normativa nazionale

UNI/CEI EN 17210:2021 punto 7.1.4), 7,1,5

Legge 118/1971 art. 27

Legge 41/1986 art. 32

Legge 104/1992 art. 24

D.P.R. 380/2001 art. 82

D.M. 236/89 art. 4.2.1 - 8.2.1 D.P.R. 503/96 art. 4 - 5

Note integrative:

Materiale suggerito: **Massello autobloccante**

DIMENSIONI E COSTI DELL'INTERVENTO	Oggetti	
	Superficie rampe mq.	
	Area mq.	,25
	Lunghezza ml.	
	Costo dell'intervento	€. 6

Data del sopralluogo: 03/06/2024

N. Intervento

319

MANZATICO

Descrizione prestazionale dell'intervento

Rimozione o potatura dei rami fino ad un'altezza minima di cm 220 da terra e creazione di un passaggio minimo di cm 120 di larghezza.

ATTENZIONE !

I proprietari confinanti hanno l'obbligo di mantenere le siepi in modo da non restringere o danneggiare la strada o l'autostrada e di tagliare i rami delle piante che si protendono oltre il confine stradale e che nascondono la segnaletica o che ne compromettono comunque la leggibilità dalla distanza e dalla angolazione necessarie.

Riferimenti alla normativa nazionale

Legge 118/1971 art. 27
 Legge 41/1986 art. 32
 Legge 104/1992 art. 24
 D.M. 236/89 art. 4.2.1 - 8.2
 D.P.R. 503/96 art. 4 - 5
 D.L. 285/92 art.29 (CdS)
 UNI/CEI EN 17210:2021 punto 7.2), 7.1.15), 7.6

Note integrative:

Materiale suggerito:

Criticità

Ostacolo costituito da fioriera, albero o cespuglio

Foto del rilievo



Esempio

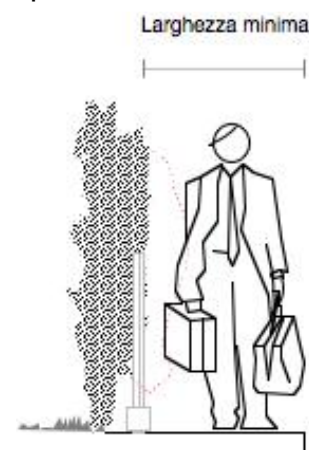

DIMENSIONI E COSTI DELL'INTERVENTO	Oggetti	
	Superficie rampe mq.	
	Area mq.	
	Lunghezza ml.	2
	Costo dell'intervento	€ 240

Data del sopralluogo: 03/06/2024

N. Intervento

320

MANZATICO

Descrizione prestazionale dell'intervento

Rimozione o potatura dei rami fino ad un'altezza minima di cm 220 da terra e creazione di un passaggio minimo di cm 120 di larghezza.

ATTENZIONE !

I proprietari confinanti hanno l'obbligo di mantenere le siepi in modo da non restringere o danneggiare la strada o l'autostrada e di tagliare i rami delle piante che si protendono oltre il confine stradale e che nascondono la segnaletica o che ne compromettono comunque la leggibilità dalla distanza e dalla angolazione necessarie.

Riferimenti alla normativa nazionale

Legge 118/1971 art. 27
 Legge 41/1986 art. 32
 Legge 104/1992 art. 24
 D.M. 236/89 art. 4.2.1 - 8.2
 D.P.R. 503/96 art. 4 - 5
 D.L. 285/92 art.29 (CdS)
 UNI/CEI EN 17210:2021 punto 7.2), 7.1.15), 7.6

Note integrative:

Materiale suggerito:

Criticità

Ostacolo costituito da fioriera, albero o cespuglio

Foto del rilievo



Esempio

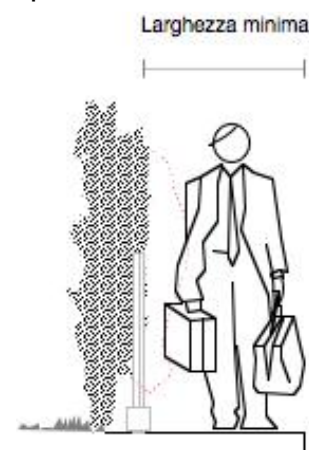

DIMENSIONI E COSTI DELL'INTERVENTO	Oggetti	
	Superficie rampe mq.	
	Area mq.	
	Lunghezza ml.	8
	Costo dell'intervento	€ 960

Data del sopralluogo: 03/06/2024

N. Intervento

515

MARINO VINCENZO

Descrizione prestazionale dell'intervento

Raccordo del percorso attraverso la creazione, con asporto di materiale, di una rampa di lunghezza sufficiente ad ottenere una pendenza non superiore al 5% e di larghezza pari alla larghezza del marciapiede. Qualora la rampa sia proposta sulla direttrice del marciapiede la cui larghezza dello stesso risulti superiore a cm.200, questa sarà comunque di larghezza non inferiore a cm.120.

Ogni rampa di nuova realizzazione dovrà sempre avere una superficie trattata, in modo tale da rendere percepibile il manufatto da parte delle persone non vedenti attraverso un segnale tattilo plantare ottenibile mediante incisione del materiale secondo la codificazione determinata dalle associazioni locali delle persone non vedenti. Il medesimo materiale costituente la rampa dovrà essere cromaticamente percepibile dalle persone ipovedenti attraverso idoneo contrasto dei materiali.

Quando la differenza di quota fra i due piani (pedonale e carrabile) è maggiore di cm 20, si suggerisce di corredarla con cordolo battiruota o elemento di medesima risposta funzionale, nonché di corrimano, su almeno uno dei lati, visivamente percepibile alle persone ipovedenti.

Riferimenti alla normativa nazionale

Legge 118/1971 art. 27
 Legge 41/1986 art. 32
 Legge 104/1992 art. 24
 D.M. 236/89 art. 4.1.11 - 4.2.1 - 8.2.1
 D.P.R. 503/96 art. 4 - 5
 Legge 104/92 art. 24
 UNI/CEI EN 17210:2021 punto 5.3.2), 6.4.3.2), 7.1.4), 10.1), 10.1.12)

Note integrative:

Materiale suggerito: **Asfalto**

Criticità

Dislivello causato da gradino di 2/30 cm

Foto del rilievo



Esempio

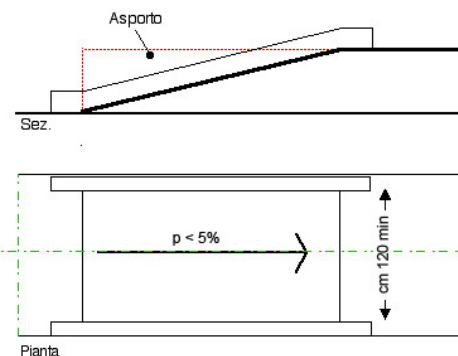

DIMENSIONI E COSTI DELL'INTERVENTO	Oggetti	
	Superficie rampe mq.	2,4
	Area mq.	
	Lunghezza ml.	
	Costo dell'intervento	€ 223

Data del sopralluogo: 11/06/2024

N. Intervento

516

MARINO VINCENZO

Descrizione prestazionale dell'intervento

Demolizione della rampa esistente e ricostruzione della stessa con pendenza longitudinale tale da consentirne l'agevole superamento da parte di tutti (preferibilmente inferiore/uguale al 5%), e pendenza trasversale non superiore all'1%.

La pavimentazione dovrà essere antisdrucchiolevole, uniforme e compatta.

La rampa dovrà avere larghezza non inferiore a cm 120 (se possibile larghezza 150 cm). Per lunghezze superiori a 10 m è necessario interrompere la rampa con un piano orizzontale intermedio di dimensioni non inferiori a cm 150x150.

Quando la differenza di quota fra i due piani (pedonale e carrabile) è maggiore di cm 20, si suggerisce di corredarla con cordolo battiruota o elemento di medesima risposta funzionale, nonché di corrimano, su almeno uno dei lati, visivamente percepibile anche a distanza al fine di ottenere anche una buona presegnalazione per ipovedenti.

ATTENZIONE !

Occorre fare una buona rasatura della finitura superficiale (attraverso la compattazione e la rullatura del materiale) per evitare di creare altre criticità sulla pavimentazione per le persone con difficoltà motorie. Ovvero non creare spessori e fonti di inciampo.

Il materiale del corrimano dovrebbe avere caratteristiche antisdrucchiolevoli ed essere piacevole al tatto. Il materiale non deve trasmettere un calore eccessivo quando esposto lungamente al sole.

Riferimenti alla normativa nazionale

Legge 118/1971 art. 27

Legge 41/1986 art. 32

Legge 104/1992 art. 24

D.M. 236/89 art. 4.1.11 - 4.2.1 - 8.2.1

D.P.R. 503/96 art. 4 - 5

Legge 104/92 art. 24

UNI/CEI EN 17210:2021 punto 5.3.2), 6.4.3.2), 7.1.4), 10.1), 10.1.12)

Note integrative:

Materiale suggerito: **Asfalto**

Criticità

Scivolo con pendenza eccessiva

Foto del rilievo



Esempio



DIMENSIONI E COSTI DELL'INTERVENTO	Oggetti	
	Superficie rampe mq.	2,4
	Area mq.	
	Lunghezza ml.	
	Costo dell'intervento	€. 172

Data del sopralluogo: 11/06/2024

N. Intervento

517

MARINO VINCENZO

Descrizione prestazionale dell'intervento

Inserimento sulla panchina da esterni di almeno un bracciolo ogni 80 cm. con un minimo di due, alti 20-25 cm sopra il livello di seduta ed estesi oltre il margine frontale della panca. Le gambe d'appoggio non dovranno ostacolare l'accostamento di una sedia a ruote, per il quale si dovrà inoltre prevedere uno spazio libero di almeno 90 x 90 cm adiacente alla seduta stessa.

Criticità

Seduta senza braccioli

Foto del rilievo



Esempio

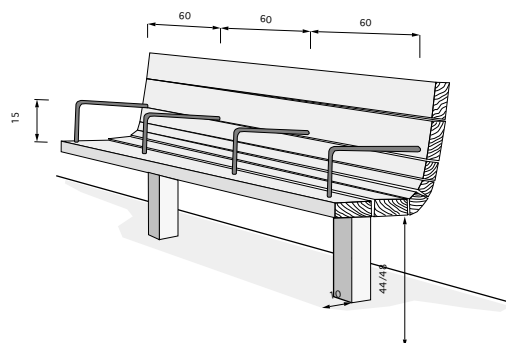

Riferimenti alla normativa nazionale

Legge 118/1971 art. 27

Legge 41/1986 art. 32

Legge 104/1992 art. 24

D.P.R. 503/96 art. 4

Min. Ambiente Dr. 7 febbraio 2023 art.4.1.1

Note integrative:

Materiale suggerito:

DIMENSIONI E COSTI DELL'INTERVENTO	Oggetti	3
	Superficie rampe mq.	
	Area mq.	
	Lunghezza ml.	
Costo dell'intervento		€. 600

Data del sopralluogo: 11/06/2024

N. Intervento

518

MARINO VINCENZO

Descrizione prestazionale dell'intervento

Adeguamento della pavimentazione dissestata tramite demolizione e rifacimento della stessa o sostituzione di parte di essa, con finitura tale da rendere il piano di calpestio perfettamente complanare e raccordato adeguatamente alla pavimentazione esistente.

-

ATTENZIONE !

Occorre fare una buona rasatura della finitura superficiale per evitare di creare altre criticità sulla pavimentazione per le persone con difficoltà motorie.

Criticità

Presenza di sconnessioni, buche isolate, deformazioni della pavimentazione esistente, assenza di porzioni di essa.

Foto del rilievo



Esempio

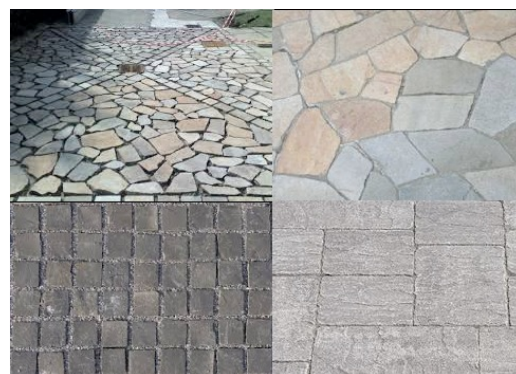

Riferimenti alla normativa nazionale

UNI/CEI EN 17210:2021 punto 7.1.4), 7,1,5
 Legge 118/1971 art. 27
 Legge 41/1986 art. 32
 Legge 104/1992 art. 24
 D.P.R. 380/2001 art. 82
 D.M. 236/89 art. 4.2.1 - 8.2.1 D.P.R. 503/96 art. 4 - 5

Note integrative:

Materiale suggerito: **Asfalto**

DIMENSIONI E COSTI DELL'INTERVENTO	Oggetti	
	Superficie rampe mq.	
	Area mq.	18
	Lunghezza ml.	
	Costo dell'intervento	€. 653

Data del sopralluogo: 11/06/2024

N. Intervento

519

MARINO VINCENZO

Descrizione prestazionale dell'intervento

Spianamento del terreno mediante lievo di pietrame e qualsiasi altro trovante di dimensioni tali da costituire ostacolo o discontinuità sulla superficie, con successivi reinterro, livellazione delle buche formatesi e compattazione con mezzo meccanico (rullo). Stesura di ghiaia in natura (stabilizzato con inerti vagliati fini) per la formazione di strato superficiale finito, compresa la cilindratura e compattazione con mezzi meccanici.

Criticità

Percorso con larghezza inferiore a cm 120

Foto del rilievo



Esempio

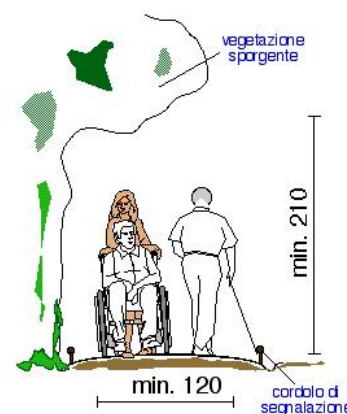

Riferimenti alla normativa nazionale

UNI/CEI EN 17210:2021 punto 7.1.6), 7.1.17)

Note integrative:

Materiale suggerito: **Ghiaia**

DIMENSIONI E COSTI DELL'INTERVENTO	Oggetti	
	Superficie rampe mq.	
	Area mq.	79,2
	Lunghezza ml.	
Costo dell'intervento		€. 713

Data del sopralluogo: 11/06/2024

N. Intervento

540

MARZABOTTO

Descrizione prestazionale dell'intervento

Adeguamento della pavimentazione dissestata tramite demolizione e rifacimento della stessa o sostituzione di parte di essa, con finitura tale da rendere il piano di calpestio perfettamente complanare e raccordato adeguatamente alla pavimentazione esistente.

-

ATTENZIONE !

Occorre fare una buona rasatura della finitura superficiale per evitare di creare altre criticità sulla pavimentazione per le persone con difficoltà motorie.

Riferimenti alla normativa nazionale

UNI/CEI EN 17210:2021 punto 7.1.4), 7,1,5

Legge 118/1971 art. 27

Legge 41/1986 art. 32

Legge 104/1992 art. 24

D.P.R. 380/2001 art. 82

D.M. 236/89 art. 4.2.1 - 8.2.1 D.P.R. 503/96 art. 4 - 5

Note integrative:

Materiale suggerito: **Massello autobloccante**

Criticità

Presenza di sconnessioni, buche isolate, deformazioni della pavimentazione esistente, assenza di porzioni di essa.

Foto del rilievo



Esempio

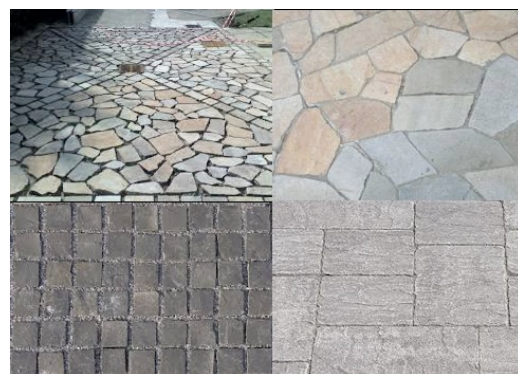

DIMENSIONI E COSTI DELL'INTERVENTO

Oggetti

Superficie rampe mq.

Area mq.

6

Lunghezza ml.

Costo dell'intervento

€. 138

Data del sopralluogo: 11/06/2024

N. Intervento

541

MARZABOTTO

Descrizione prestazionale dell'intervento

Inserimento sulla panchina da esterni di almeno un bracciolo ogni 80 cm. con un minimo di due, alti 20-25 cm sopra il livello di seduta ed estesi oltre il margine frontale della panca. Le gambe d'appoggio non dovranno ostacolare l'accostamento di una sedia a ruote, per il quale si dovrà inoltre prevedere uno spazio libero di almeno 90 x 90 cm adiacente alla seduta stessa.

Criticità

Seduta senza braccioli

Foto del rilievo



Esempio

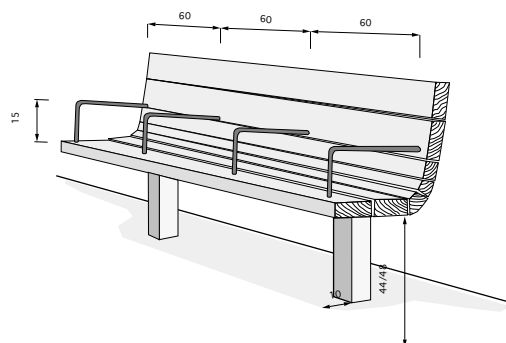

Riferimenti alla normativa nazionale

Legge 118/1971 art. 27

Legge 41/1986 art. 32

Legge 104/1992 art. 24

D.P.R. 503/96 art. 4

Min. Ambiente Dr. 7 febbraio 2023 art.4.1.1

Note integrative:

Materiale suggerito:

DIMENSIONI E COSTI DELL'INTERVENTO	Oggetti	5
	Superficie rampe mq.	
	Area mq.	
	Lunghezza ml.	
Costo dell'intervento		€. 1.000

Data del sopralluogo: 11/06/2024

N. Intervento

542

MARZABOTTO

Descrizione prestazionale dell'intervento

Gazebo a base rettangolare o quadrata: struttura portante interamente in legno di pino impregnato in autoclave, con pali portanti da cm. 9x9, sottotetto in assi di legno, copertura due falde con carta catramata e tegole canadesi, oppure kit di perline in abete tagliate a misura. L'area deve essere perfettamente pianeggiante e attrezzata con sedute per il riposo. Qualora si preveda un tavolo, questo deve essere fruibile dalle persone in carrozzina, ovvero avere il lato corto allungato di almeno 50 cm.

Riferimenti alla normativa nazionale

Legge 118/1971 art. 27

Legge 41/1986 art. 32

Legge 104/1992 art. 24

Min. Ambiente Dr. 7 febbraio 2023 art.4.1.1

Note integrative:

Materiale suggerito:

Criticità

Assenza di gazebo

Foto del rilievo



Esempio



DIMENSIONI E COSTI DELL'INTERVENTO	Oggetti	1
	Superficie rampe mq.	
	Area mq.	
	Lunghezza ml.	
Costo dell'intervento		€. 1.500

Data del sopralluogo: 11/06/2024

N. Intervento

543

MARZABOTTO

Descrizione prestazionale dell'intervento

Realizzazione di segnaletica con riga bianca su pavimentazione in bitume, di larghezza 12-15 cm, a delimitazione di porzione di percorso riservata ai pedoni, finalizzata ad aumentarne il livello di sicurezza in ambiti caratterizzati da scarso traffico veicolare.

ATTENZIONE !

Per tutta la larghezza del percorso pedonale dovrà essere verificato il buon stato di manutenzione della pavimentazione.

Criticità

Assenza di protezione del percorso pedonale

Foto del rilievo



Esempio

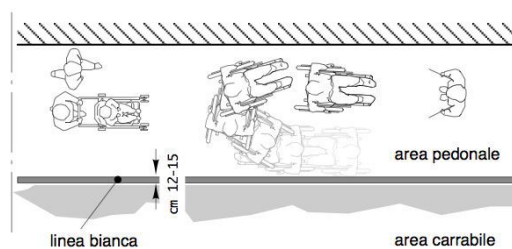

Riferimenti alla normativa nazionale

Legge 118/1971 art. 27
Legge 41/1986 art. 32
Legge 104/1992 art. 24
D.M. 236/89 art. 4.2.1 - 4.3
D.P.R. 503/96 art. 1 - 4 - 5 - 9 - 17
UNI/CEI EN 17210:2021 punto 5.3.2)

Note integrative:

Materiale suggerito: **Vernice**

DIMENSIONI E COSTI DELL'INTERVENTO	Oggetti	
	Superficie rampe mq.	
	Area mq.	
	Lunghezza ml.	160
	Costo dell'intervento	€. 2.400

Data del sopralluogo: 11/06/2024

N. Intervento

131

MORO ALDO

Descrizione prestazionale dell'intervento

Raccordo del percorso attraverso la creazione, con asporto di materiale, di una rampa di lunghezza sufficiente ad ottenere una pendenza non superiore al 5% e di larghezza pari alla larghezza del marciapiede. Qualora la rampa sia proposta sulla direttrice del marciapiede la cui larghezza dello stesso risulti superiore a cm.200, questa sarà comunque di larghezza non inferiore a cm.120.

Ogni rampa di nuova realizzazione dovrà sempre avere una superficie trattata, in modo tale da rendere percepibile il manufatto da parte delle persone non vedenti attraverso un segnale tattilo plantare ottenibile mediante incisione del materiale secondo la codificazione determinata dalle associazioni locali delle persone non vedenti. Il medesimo materiale costituente la rampa dovrà essere cromaticamente percepibile dalle persone ipovedenti attraverso idoneo contrasto dei materiali.

Quando la differenza di quota fra i due piani (pedonale e carrabile) è maggiore di cm 20, si suggerisce di corredarla con cordolo battiruota o elemento di medesima risposta funzionale, nonché di corrimano, su almeno uno dei lati, visivamente percepibile alle persone ipovedenti.

Riferimenti alla normativa nazionale

Legge 118/1971 art. 27

Legge 41/1986 art. 32

Legge 104/1992 art. 24

D.M. 236/89 art. 4.1.11 - 4.2.1 - 8.2.1

D.P.R. 503/96 art. 4 - 5

Legge 104/92 art. 24

UNI/CEI EN 17210:2021 punto 5.3.2), 6.4.3.2), 7.1.4), 10.1), 10.1.12)

Note integrative:

Materiale suggerito: **Asfalto**

Criticità

Dislivello causato da gradino di 2/30 cm

Foto del rilievo



Esempio

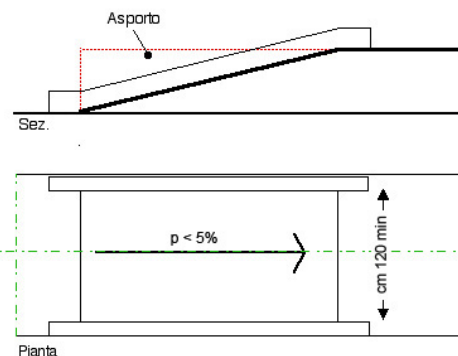

DIMENSIONI E COSTI DELL'INTERVENTO	Oggetti	
	Superficie rampe mq.	2,88
	Area mq.	
	Lunghezza ml.	
Costo dell'intervento		€. 268

Data del sopralluogo: 26/04/2024

N. Intervento

132

MORO ALDO

Descrizione prestazionale dell'intervento

Adeguamento della pavimentazione dissestata tramite demolizione e rifacimento della stessa o sostituzione di parte di essa, con finitura tale da rendere il piano di calpestio perfettamente complanare e raccordato adeguatamente alla pavimentazione esistente.

-

ATTENZIONE !

Occorre fare una buona rasatura della finitura superficiale per evitare di creare altre criticità sulla pavimentazione per le persone con difficoltà motorie.

Riferimenti alla normativa nazionale

UNI/CEI EN 17210:2021 punto 7.1.4), 7,1,5
 Legge 118/1971 art. 27
 Legge 41/1986 art. 32
 Legge 104/1992 art. 24
 D.P.R. 380/2001 art. 82
 D.M. 236/89 art. 4.2.1 - 8.2.1 D.P.R. 503/96 art. 4 - 5

Note integrative:

Materiale suggerito: **Asfalto**

Criticità

Presenza di sconnessioni, buche isolate, deformazioni della pavimentazione esistente, assenza di porzioni di essa.

Foto del rilievo



Esempio

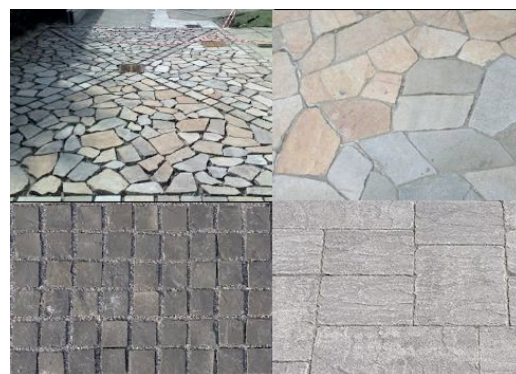

DIMENSIONI E COSTI DELL'INTERVENTO	Oggetti	
	Superficie rampe mq.	
	Area mq.	12
	Lunghezza ml.	
	Costo dell'intervento	€. 436

Data del sopralluogo: 26/04/2024

N. Intervento

133

MORO ALDO

Descrizione prestazionale dell'intervento

Raccordo del percorso attraverso la creazione, con asporto di materiale, di una rampa di lunghezza sufficiente ad ottenere una pendenza non superiore al 5% e di larghezza pari alla larghezza del marciapiede. Qualora la rampa sia proposta sulla direttrice del marciapiede la cui larghezza dello stesso risulti superiore a cm.200, questa sarà comunque di larghezza non inferiore a cm.120.

Ogni rampa di nuova realizzazione dovrà sempre avere una superficie trattata, in modo tale da rendere percepibile il manufatto da parte delle persone non vedenti attraverso un segnale tattilo plantare ottenibile mediante incisione del materiale secondo la codificazione determinata dalle associazioni locali delle persone non vedenti. Il medesimo materiale costituente la rampa dovrà essere cromaticamente percepibile dalle persone ipovedenti attraverso idoneo contrasto dei materiali.

Quando la differenza di quota fra i due piani (pedonale e carrabile) è maggiore di cm 20, si suggerisce di corredarla con cordolo battiruota o elemento di medesima risposta funzionale, nonché di corrimano, su almeno uno dei lati, visivamente percepibile alle persone ipovedenti.

Riferimenti alla normativa nazionale

Legge 118/1971 art. 27
 Legge 41/1986 art. 32
 Legge 104/1992 art. 24
 D.M. 236/89 art. 4.1.11 - 4.2.1 - 8.2.1
 D.P.R. 503/96 art. 4 - 5
 Legge 104/92 art. 24
 UNI/CEI EN 17210:2021 punto 5.3.2), 6.4.3.2), 7.1.4), 10.1), 10.1.12)

Note integrative:

Raccordarsi con percorso del parco

Materiale suggerito: **Asfalto**

Criticità

Dislivello causato da gradino di 2/30 cm

Foto del rilievo



Esempio

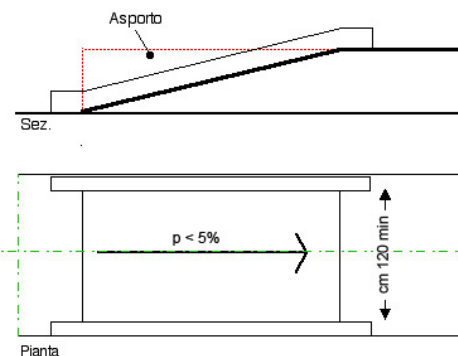

DIMENSIONI E COSTI DELL'INTERVENTO	Oggetti	
	Superficie rampe mq.	2,88
	Area mq.	
	Lunghezza ml.	
	Costo dell'intervento	€. 268

Data del sopralluogo: 26/04/2024

N. Intervento

134

MORO ALDO

Descrizione prestazionale dell'intervento

Realizzazione di segnaletica con riga bianca su pavimentazione in bitume, di larghezza 12-15 cm, a delimitazione di porzione di percorso riservata ai pedoni, finalizzata ad aumentarne il livello di sicurezza in ambiti caratterizzati da scarso traffico veicolare.

ATTENZIONE !

Per tutta la larghezza del percorso pedonale dovrà essere verificato il buon stato di manutenzione della pavimentazione.

Riferimenti alla normativa nazionale

Legge 118/1971 art. 27
 Legge 41/1986 art. 32
 Legge 104/1992 art. 24
 D.M. 236/89 art. 4.2.1 - 4.3
 D.P.R. 503/96 art. 1 - 4 - 5 - 9 - 17
 UNI/CEI EN 17210:2021 punto 5.3.2)

Note integrative:

Materiale suggerito: **Vernice**

Criticità

Assenza di protezione del percorso pedonale

Foto del rilievo



Esempio

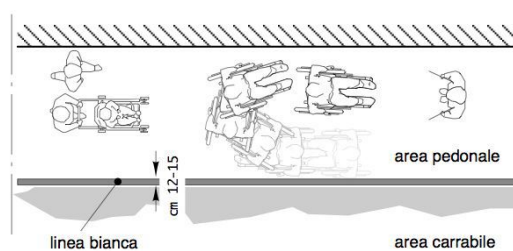

DIMENSIONI E COSTI DELL'INTERVENTO	Oggetti	
	Superficie rampe mq.	
	Area mq.	
	Lunghezza ml.	178
Costo dell'intervento		€ 2.670

Data del sopralluogo: 26/04/2024

N. Intervento

135

MORO ALDO

Descrizione prestazionale dell'intervento

Adeguamento tramite asporto della pavimentazione esistente e riposizionamento del manufatto a quota adeguata alla pavimentazione circostante, realizzazione raccordo con stesura del tappetino d'usura tale da rendere il piano di calpestio perfettamente complanare.

-

ATTENZIONE !

Occorre fare una buona rasatura della finitura superficiale per evitare di creare altre criticità sulla pavimentazione per le persone con difficoltà motorie.

Riferimenti alla normativa nazionale

Legge 118/1971 art. 27
 Legge 41/1986 art. 32
 Legge 104/1992 art. 24
 D.M. 236/89 art. 4.2.1 - 8.2.1
 D.P.R. 503/96 art. 4 - 5
 UNI/CEI EN 17210:2021 punto 7.1.12)

Note integrative:

Materiale suggerito: **Asfalto**

Criticità

Pavimentazione dissestata per la presenza di pozzetto/chiusino

Foto del rilievo



Esempio



DIMENSIONI E COSTI DELL'INTERVENTO	Oggetti	
	Superficie rampe mq.	
	Area mq.	,25
	Lunghezza ml.	
Costo dell'intervento		€. 39

Data del sopralluogo: 26/04/2024

N. Intervento

136

MORO ALDO

Descrizione prestazionale dell'intervento

Adeguamento della pavimentazione dissestata tramite demolizione e rifacimento della stessa o sostituzione di parte di essa, con finitura tale da rendere il piano di calpestio perfettamente complanare e raccordato adeguatamente alla pavimentazione esistente.

-

ATTENZIONE !

Occorre fare una buona rasatura della finitura superficiale per evitare di creare altre criticità sulla pavimentazione per le persone con difficoltà motorie.

Riferimenti alla normativa nazionale

UNI/CEI EN 17210:2021 punto 7.1.4), 7,1,5
 Legge 118/1971 art. 27
 Legge 41/1986 art. 32
 Legge 104/1992 art. 24
 D.P.R. 380/2001 art. 82
 D.M. 236/89 art. 4.2.1 - 8.2.1 D.P.R. 503/96 art. 4 - 5

Note integrative:

Materiale suggerito: **Asfalto**

Criticità

Presenza di sconnessioni, buche isolate, deformazioni della pavimentazione esistente, assenza di porzioni di essa.

Foto del rilievo



Esempio

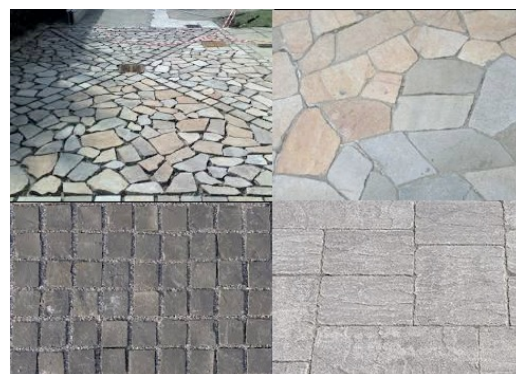

DIMENSIONI E COSTI DELL'INTERVENTO	Oggetti	
	Superficie rampe mq.	
	Area mq.	,5
	Lunghezza ml.	
	Costo dell'intervento	€. 18

Data del sopralluogo: 26/04/2024

N. Intervento

00

Nome_VIA

Descrizione prestazionale dell'intervento

Criticità

Foto del rilievo

Esempio

[Riferimenti alla normativa nazionale](#)

Note integrative:

Materiale suggerito:

DIMENSIONI E COSTI DELL'INTERVENTO	Oggetti	<input type="text"/>
	Superficie rampe mq.	<input type="text"/>
	Area mq.	<input type="text"/>
	Lunghezza ml.	<input type="text"/>
	Costo dell'intervento	<input type="text"/>

Data del sopralluogo: 04/04/2023

N. Intervento

356

PETRARCA FRANCESCO

Descrizione prestazionale dell'intervento

Realizzazione di segnaletica con riga bianca su pavimentazione in bitume, di larghezza 12-15 cm, a delimitazione di porzione di percorso riservata ai pedoni, finalizzata ad aumentarne il livello di sicurezza in ambiti caratterizzati da scarso traffico veicolare.

ATTENZIONE !

Per tutta la larghezza del percorso pedonale dovrà essere verificato il buon stato di manutenzione della pavimentazione.

Criticità

Assenza di protezione del percorso pedonale

Foto del rilievo



Esempio

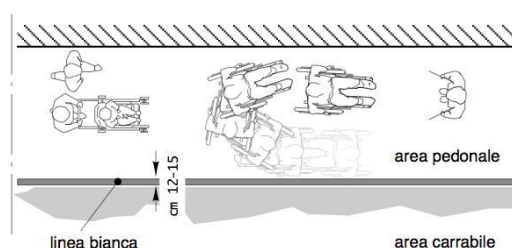

Riferimenti alla normativa nazionale

Legge 118/1971 art. 27
 Legge 41/1986 art. 32
 Legge 104/1992 art. 24
 D.M. 236/89 art. 4.2.1 - 4.3
 D.P.R. 503/96 art. 1 - 4 - 5 - 9 - 17
 UNI/CEI EN 17210:2021 punto 5.3.2)

Note integrative:

Materiale suggerito: **Vernice**

DIMENSIONI E COSTI DELL'INTERVENTO	Oggetti	
	Superficie rampe mq.	
	Area mq.	
	Lunghezza ml.	108
	Costo dell'intervento	€. 1.620

Data del sopralluogo: 03/06/2024

N. Intervento

357

PETRARCA FRANCESCO

Descrizione prestazionale dell'intervento

Eliminazione paletto/archetto parapedonale esistente, posizionato in modo da costituire ostacolo al passaggio delle persone o da costituire pericolo per la forma e condizioni.

Criticità

Ostacolo costituito da paletto/archetto parapedonale

Foto del rilievo



Esempio



Riferimenti alla normativa nazionale

Legge 118/1971 art. 27
 Legge 41/1986 art. 32
 Legge 104/1992 art. 24
 D.M. 236/89 art. 4.2.1 - 8.2
 D.P.R. 503/96 art. 4 - 5
 UNI/CEI EN 17210:2021 punto 7.2.8), 7.1.12)

Note integrative:

Materiale suggerito:

DIMENSIONI E COSTI DELL'INTERVENTO	Oggetti	1
	Superficie rampe mq.	
	Area mq.	
	Lunghezza ml.	
Costo dell'intervento		€. 52

Data del sopralluogo: 03/06/2024

N. Intervento

358

PETRARCA FRANCESCO

Descrizione prestazionale dell'intervento

Eliminazione paletto/archetto parapetonale esistente, posizionato in modo da costituire ostacolo al passaggio delle persone o da costituire pericolo per la forma e condizioni.

Criticità

Ostacolo costituito da paletto/archetto parapetonale

Foto del rilievo



Esempio



Riferimenti alla normativa nazionale

Legge 118/1971 art. 27
 Legge 41/1986 art. 32
 Legge 104/1992 art. 24
 D.M. 236/89 art. 4.2.1 - 8.2
 D.P.R. 503/96 art. 4 - 5
 UNI/CEI EN 17210:2021 punto 7.2.8), 7.1.12)

Note integrative:

Materiale suggerito:

DIMENSIONI E COSTI DELL'INTERVENTO	Oggetti	2
	Superficie rampe mq.	
	Area mq.	
	Lunghezza ml.	
Costo dell'intervento		€ 104

Data del sopralluogo: 03/06/2024

N. Intervento

359

PETRARCA FRANCESCO

Descrizione prestazionale dell'intervento

Intercettazione dell'attraversamento pedonale attraverso la collocazione di adeguata segnaletica tattile sul marciapiede.

Se non vi è semaforo, sarà sufficiente sbarrare il marciapiede, all'altezza del centro della zona zebrata, con il Codice di DIREZIONE RETTILINEA che terminerà 40 cm prima del confine fra scivolo e zona carrabile con il Codice di PERICOLO VALICABILE che deve coprire tutta la luce dello scivolo.

Criticità

Segnalazione tattile di intercettazione dell'attraversamento per non vedenti

Foto del rilievo



Esempio

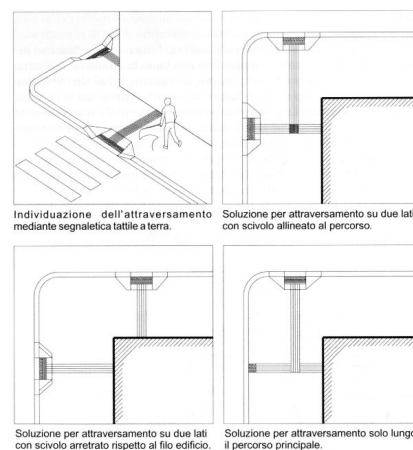

Riferimenti alla normativa nazionale

D.M. 236/89 art. 4.2.1 - 8.2
 D.P.R. 503/96 art. 4 - 5
 Legge 104/96 art. 24
 Legge 67/06 art. 1 comma 2
 ISO/TC 59/SC 16 n° 140
 ISO/FDIS 23599:2012 (E)
 CEN/TS 15209
 UNI/CEI EN 17210:2021 punto 5.3.2), 6.4.3.2), 6.4.4)

Note integrative:

Materiale suggerito: **Tipo LogesVetEvolution PVC**

DIMENSIONI E COSTI DELL'INTERVENTO	Oggetti	
	Superficie rampe mq.	
	Area mq.	
	Lunghezza ml.	3,5
	Costo dell'intervento	€. 665

Data del sopralluogo: 03/06/2024

N. Intervento

360

PETRARCA FRANCESCO

Descrizione prestazionale dell'intervento

Intercettazione dell'attraversamento pedonale attraverso la collocazione di adeguata segnaletica tattile sul marciapiede.

Se non vi è semaforo, sarà sufficiente sbarrare il marciapiede, all'altezza del centro della zona zebrata, con il Codice di DIREZIONE RETTILINEA che terminerà 40 cm prima del confine fra scivolo e zona carrabile con il Codice di PERICOLO VALICABILE che deve coprire tutta la luce dello scivolo.

Criticità

Segnalazione tattile di intercettazione dell'attraversamento per non vedenti

Foto del rilievo



Esempio

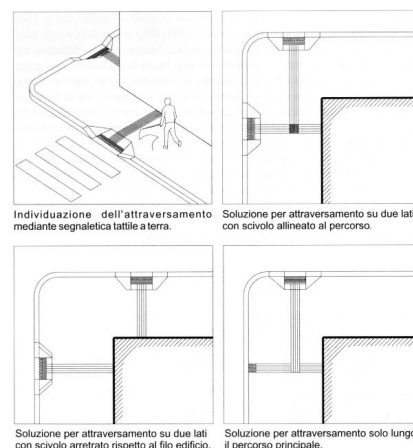

Riferimenti alla normativa nazionale

D.M. 236/89 art. 4.2.1 - 8.2
 D.P.R. 503/96 art. 4 - 5
 Legge 104/96 art. 24
 Legge 67/06 art. 1 comma 2
 ISO/TC 59/SC 16 n° 140
 ISO/FDIS 23599:2012 (E)
 CEN/TS 15209
 UNI/CEI EN 17210:2021 punto 5.3.2), 6.4.3.2), 6.4.4)

Note integrative:

Materiale suggerito: **Tipo LogesVetEvolution PVC**

DIMENSIONI E COSTI DELL'INTERVENTO	Oggetti	
	Superficie rampe mq.	
	Area mq.	
	Lunghezza ml.	3,5
	Costo dell'intervento	€. 665

Data del sopralluogo: 03/06/2024

N. Intervento

389

PETRARCA FRANCESCO

Descrizione prestazionale dell'intervento

Adeguamento della pavimentazione dissestata tramite demolizione e rifacimento della stessa o sostituzione di parte di essa, con finitura tale da rendere il piano di calpestio perfettamente complanare e raccordato adeguatamente alla pavimentazione esistente.

-

ATTENZIONE !

Occorre fare una buona rasatura della finitura superficiale per evitare di creare altre criticità sulla pavimentazione per le persone con difficoltà motorie.

Criticità

Presenza di sconnessioni, buche isolate, deformazioni della pavimentazione esistente, assenza di porzioni di essa.

Foto del rilievo

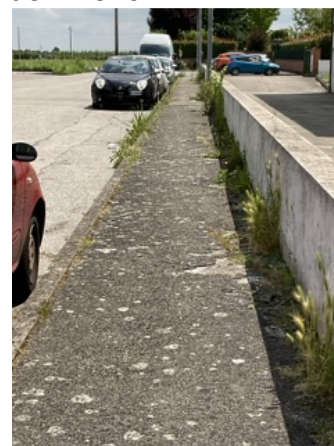

Esempio

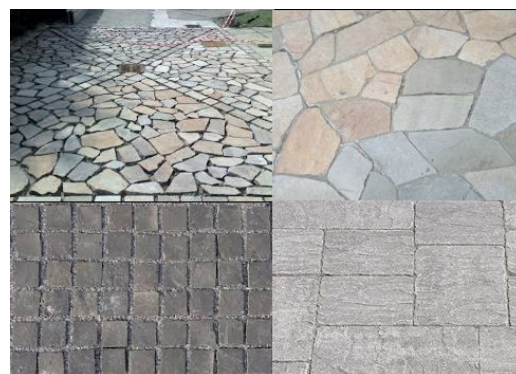

Riferimenti alla normativa nazionale

UNI/CEI EN 17210:2021 punto 7.1.4), 7,1,5

Legge 118/1971 art. 27

Legge 41/1986 art. 32

Legge 104/1992 art. 24

D.P.R. 380/2001 art. 82

D.M. 236/89 art. 4.2.1 - 8.2.1 D.P.R. 503/96 art. 4 - 5

Note integrative:

Materiale suggerito: **Asfalto**

DIMENSIONI E COSTI DELL'INTERVENTO

Oggetti

Superficie rampe mq.

Area mq.

,25

Lunghezza ml.

Costo dell'intervento

€. 9

Data del sopralluogo: 03/06/2024

N. Intervento

390

PETRARCA FRANCESCO

Descrizione prestazionale dell'intervento

Adeguamento della pavimentazione dissestata tramite demolizione e rifacimento della stessa o sostituzione di parte di essa, con finitura tale da rendere il piano di calpestio perfettamente complanare e raccordato adeguatamente alla pavimentazione esistente.

-

ATTENZIONE !

Occorre fare una buona rasatura della finitura superficiale per evitare di creare altre criticità sulla pavimentazione per le persone con difficoltà motorie.

Criticità

Presenza di sconnessioni, buche isolate, deformazioni della pavimentazione esistente, assenza di porzioni di essa.

Foto del rilievo



Esempio

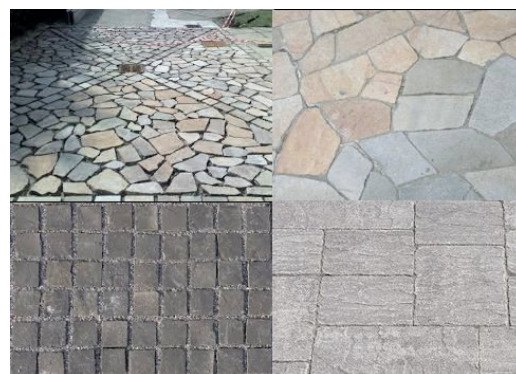

Riferimenti alla normativa nazionale

UNI/CEI EN 17210:2021 punto 7.1.4), 7,1,5

Legge 118/1971 art. 27

Legge 41/1986 art. 32

Legge 104/1992 art. 24

D.P.R. 380/2001 art. 82

D.M. 236/89 art. 4.2.1 - 8.2.1 D.P.R. 503/96 art. 4 - 5

Note integrative:

Materiale suggerito: **Asfalto**

DIMENSIONI E COSTI DELL'INTERVENTO	Oggetti	
	Superficie rampe mq.	
	Area mq.	6
	Lunghezza ml.	
	Costo dell'intervento	€ 218

Data del sopralluogo: 03/06/2024

N. Intervento

391

PETRARCA FRANCESCO

Descrizione prestazionale dell'intervento

Adeguamento della pavimentazione dissestata tramite demolizione e rifacimento della stessa o sostituzione di parte di essa, con finitura tale da rendere il piano di calpestio perfettamente complanare e raccordato adeguatamente alla pavimentazione esistente.

-

ATTENZIONE !

Occorre fare una buona rasatura della finitura superficiale per evitare di creare altre criticità sulla pavimentazione per le persone con difficoltà motorie.

Criticità

Presenza di sconnessioni, buche isolate, deformazioni della pavimentazione esistente, assenza di porzioni di essa.

Foto del rilievo

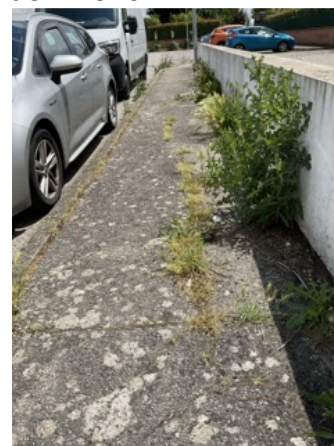

Esempio

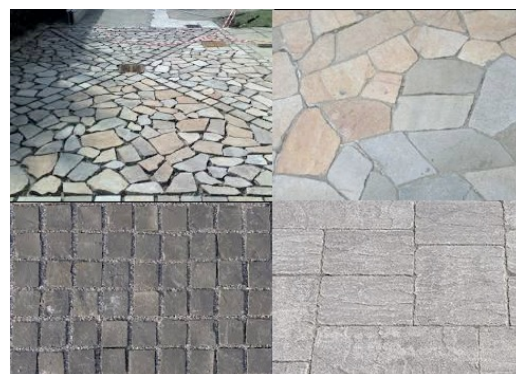

Riferimenti alla normativa nazionale

UNI/CEI EN 17210:2021 punto 7.1.4), 7,1,5

Legge 118/1971 art. 27

Legge 41/1986 art. 32

Legge 104/1992 art. 24

D.P.R. 380/2001 art. 82

D.M. 236/89 art. 4.2.1 - 8.2.1 D.P.R. 503/96 art. 4 - 5

Note integrative:

Materiale suggerito: **Asfalto**

DIMENSIONI E COSTI DELL'INTERVENTO	Oggetti	
	Superficie rampe mq.	
	Area mq.	6
	Lunghezza ml.	
	Costo dell'intervento	€ 218

Data del sopralluogo: 03/06/2024

N. Intervento

392

PETRARCA FRANCESCO

Descrizione prestazionale dell'intervento

Riposizionamento del pozzetto/chiusino in modo da renderlo perfettamente complanare al pavimento. Eventuali griglie dovranno riportare le fessure in direzione ortogonale alla principale direzione di marcia.

ATTENZIONE !

Occorre fare una buona rasatura della finitura superficiale per evitare di creare altre criticità sulla pavimentazione per le persone con difficoltà motorie.

Criticità

Ostacolo dovuto a pozzetto sporgente

Foto del rilievo



Esempio



Riferimenti alla normativa nazionale

Legge 118/1971 art. 27
 Legge 41/1986 art. 32
 Legge 104/1992 art. 24
 D.M. 236/89 art. 4.2.2 - 8.2.2
 D.P.R. 503/96 art. 4 - 5
 UNI/CEI EN 17210:2021 punto 7.1.12)

Note integrative:

Materiale suggerito: **Conglomerato cementizio**

DIMENSIONI E COSTI DELL'INTERVENTO	Oggetti	1
	Superficie rampe mq.	
	Area mq.	
	Lunghezza ml.	
Costo dell'intervento		€. 115

Data del sopralluogo: 03/06/2024

N. Intervento

393

PETRARCA FRANCESCO

Descrizione prestazionale dell'intervento

Raccordo del percorso attraverso la creazione, con asporto di materiale, di una rampa di lunghezza sufficiente ad ottenere una pendenza non superiore al 5% e di larghezza pari alla larghezza del marciapiede. Qualora la rampa sia proposta sulla direttrice del marciapiede la cui larghezza dello stesso risulti superiore a cm.200, questa sarà comunque di larghezza non inferiore a cm.120.

Ogni rampa di nuova realizzazione dovrà sempre avere una superficie trattata, in modo tale da rendere percepibile il manufatto da parte delle persone non vedenti attraverso un segnale tattilo plantare ottenibile mediante incisione del materiale secondo la codificazione determinata dalle associazioni locali delle persone non vedenti. Il medesimo materiale costituente la rampa dovrà essere cromaticamente percepibile dalle persone ipovedenti attraverso idoneo contrasto dei materiali.

Quando la differenza di quota fra i due piani (pedonale e carrabile) è maggiore di cm 20, si suggerisce di corredarla con cordolo battiruota o elemento di medesima risposta funzionale, nonché di corrimano, su almeno uno dei lati, visivamente percepibile alle persone ipovedenti.

Riferimenti alla normativa nazionale

Legge 118/1971 art. 27
 Legge 41/1986 art. 32
 Legge 104/1992 art. 24
 D.M. 236/89 art. 4.1.11 - 4.2.1 - 8.2.1
 D.P.R. 503/96 art. 4 - 5
 Legge 104/92 art. 24
 UNI/CEI EN 17210:2021 punto 5.3.2), 6.4.3.2), 7.1.4), 10.1), 10.1.12)

Note integrative:

Materiale suggerito: **Asfalto**

Criticità

Dislivello causato da gradino di 2/30 cm

Foto del rilievo



Esempio

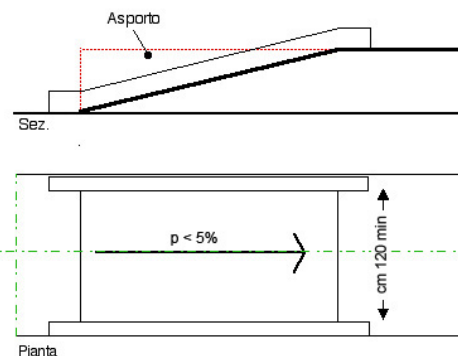

DIMENSIONI E COSTI DELL'INTERVENTO	Oggetti	
	Superficie rampe mq.	2,4
	Area mq.	
	Lunghezza ml.	
Costo dell'intervento		€. 223

Data del sopralluogo: 03/06/2024

N. Intervento

394

PETRARCA FRANCESCO

Descrizione prestazionale dell'intervento

Raccordo del percorso attraverso la creazione, con asporto di materiale, di due rampe di lunghezza sufficiente ad ottenere una pendenza non superiore al 5% e di larghezza di cm 120. Qualora la rampa sia proposta sulla direttrice del marciapiede la cui larghezza risulti inferiore a cm 120, questa sarà comunque di larghezza non inferiore a cm 100.

Lo stallo che dovrà essere creato al termine della rampa sarà complanare alla sede stradale e la larghezza pari all'attraversamento pedonale o passo carraio ove esistano e comunque non inferiore a cm 150.

Quando la differenza di quota fra i due piani (pedonale e carrabile) è maggiore di cm 20, si suggerisce di corredarla con cordolo battiruota o elemento di medesima risposta funzionale, nonché di corrimano, su almeno uno dei lati, visivamente percepibile alle persone ipovedenti.

ATTENZIONE !

Occorre fare una buona rasatura della finitura superficiale (attraverso la compattazione e la rullatura del materiale) per evitare di creare altre criticità sulla pavimentazione per le persone con difficoltà motorie. Ovvero non creare spessori e fonti di inciampo.

Riferimenti alla normativa nazionale

Legge 118/1971 art. 27
 Legge 41/1986 art. 32
 Legge 104/1992 art. 24
 D.P.R. 503/96 art. 4 - 5
 D.M. 236/89 art. 4.1.11 - 4.2.1 - 8.2.1
 Legge 104/92 art. 24
 UNI/CEI EN 17210:2021 punto 5.3.2), 6.4.3.2), 7.1.4), 10.1), 10.1.12)

Note integrative:

Materiale suggerito: **Asfalto**

Criticità

Dislivello causato da gradino di 2/30 cm

Foto del rilievo



Esempio

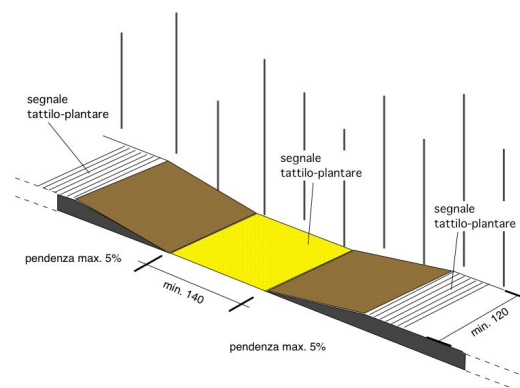

DIMENSIONI E COSTI DELL'INTERVENTO	Oggetti	
	Superficie rampe mq.	11,25
	Area mq.	
	Lunghezza ml.	
Costo dell'intervento		€. 934

Data del sopralluogo: 03/06/2024

N. Intervento

395

PETRARCA FRANCESCO

Descrizione prestazionale dell'intervento

Raccordo del percorso attraverso la creazione, con asporto di materiale, di due rampe di lunghezza sufficiente ad ottenere una pendenza non superiore al 5% e di larghezza di cm 120. Qualora la rampa sia proposta sulla direttrice del marciapiede la cui larghezza risulti inferiore a cm 120, questa sarà comunque di larghezza non inferiore a cm 100.

Lo stallo che dovrà essere creato al termine della rampa sarà complanare alla sede stradale e la larghezza pari all'attraversamento pedonale o passo carraio ove esistano e comunque non inferiore a cm 150.

Quando la differenza di quota fra i due piani (pedonale e carrabile) è maggiore di cm 20, si suggerisce di corredarla con cordolo battiruota o elemento di medesima risposta funzionale, nonché di corrimano, su almeno uno dei lati, visivamente percepibile alle persone ipovedenti.

ATTENZIONE !

Occorre fare una buona rasatura della finitura superficiale (attraverso la compattazione e la rullatura del materiale) per evitare di creare altre criticità sulla pavimentazione per le persone con difficoltà motorie. Ovvero non creare spessori e fonti di inciampo.

Riferimenti alla normativa nazionale

Legge 118/1971 art. 27
 Legge 41/1986 art. 32
 Legge 104/1992 art. 24
 D.P.R. 503/96 art. 4 - 5
 D.M. 236/89 art. 4.1.11 - 4.2.1 - 8.2.1
 Legge 104/92 art. 24
 UNI/CEI EN 17210:2021 punto 5.3.2), 6.4.3.2), 7.1.4), 10.1), 10.1.12)

Note integrative:

Materiale suggerito: **Asfalto**

Criticità

Dislivello causato da gradino di 2/30 cm

Foto del rilievo



Esempio

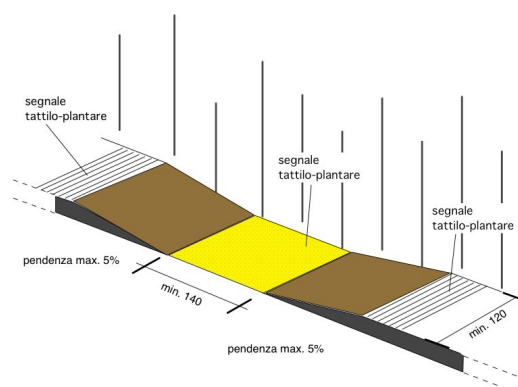

DIMENSIONI E COSTI DELL'INTERVENTO	Oggetti	
	Superficie rampe mq.	11,25
	Area mq.	
	Lunghezza ml.	
Costo dell'intervento		€. 934

Data del sopralluogo: 03/06/2024

N. Intervento

396

PETRARCA FRANCESCO

Descrizione prestazionale dell'intervento

Esecuzione di nuove zebrature atte a segnalare attraversamento pedonale. I segnali orizzontali devono essere realizzati con materiali tali da renderli visibili sia di giorno che di notte anche in presenza di pioggia o con fondo stradale bagnato; devono essere realizzati con materiali antisdrucciolevoli e non devono sporgere più di 3 mm dal piano della pavimentazione.

Gli attraversamenti pedonali sono evidenziati sulla carreggiata mediante zebrature con strisce bianche parallele alla direzione di marcia dei veicoli, di lunghezza non inferiore a 2,50 m, sulle strade locali e su quelle urbane di quartiere, e a 4 m, sulle altre strade; la larghezza delle strisce e degli intervalli e' di 50 cm.

La larghezza degli attraversamenti pedonali deve essere comunque commisurata al flusso del traffico pedonale.

Qualora presente la pista ciclabile, dotare la stessa di apposita segnaletica di attraversamento prevista dal C.d.S.

ATTENZIONE !

Le caratteristiche fotometriche, colorimetriche di antiscivolosità e di durata dei materiali da usare per i segnali orizzontali, nonché i metodi di misura di dette caratteristiche, sono stabiliti da apposito disciplinare tecnico approvato con decreto del ministro dei Lavori pubblici, da pubblicare sulla Gazzetta Ufficiale.

Riferimenti alla normativa nazionale

Legge 118/1971 art. 27

Legge 41/1986 art. 32

Legge 104/1992 art. 24

D.P.R. 503/96 art. 6

UNI/CEI EN 17210:2021 punto 7.3)

Note integrative:

Materiale suggerito: **Vernice**

Criticità

Assenza di strisce zebrate

Foto del rilievo

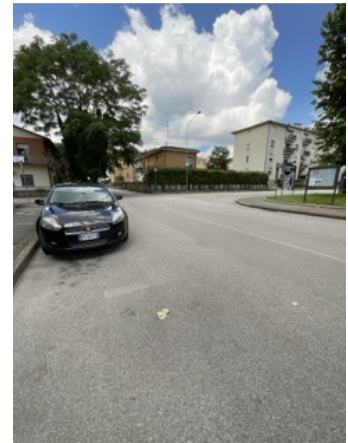

Esempio

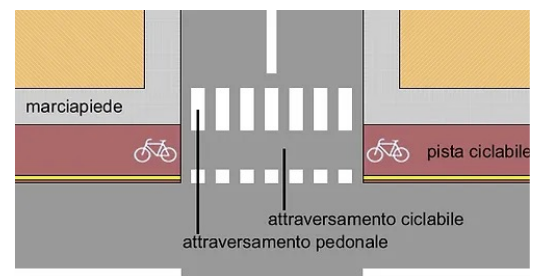

DIMENSIONI E COSTI DELL'INTERVENTO	Oggetti	
	Superficie rampe mq.	
	Area mq.	15
	Lunghezza ml.	
	Costo dell'intervento	€. 1.695

Data del sopralluogo: 03/06/2024

N. Intervento

397

PETRARCA FRANCESCO

Descrizione prestazionale dell'intervento

Adeguamento della pavimentazione dissestata tramite demolizione e rifacimento della stessa o sostituzione di parte di essa, con finitura tale da rendere il piano di calpestio perfettamente complanare e raccordato adeguatamente alla pavimentazione esistente.

-

ATTENZIONE !

Occorre fare una buona rasatura della finitura superficiale per evitare di creare altre criticità sulla pavimentazione per le persone con difficoltà motorie.

Criticità

Presenza di sconnessioni, buche isolate, deformazioni della pavimentazione esistente, assenza di porzioni di essa.

Foto del rilievo



Esempio

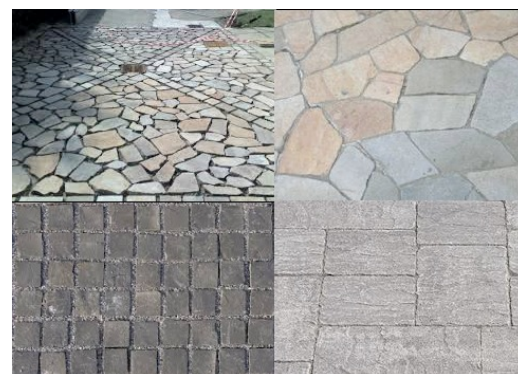

Riferimenti alla normativa nazionale

UNI/CEI EN 17210:2021 punto 7.1.4), 7,1,5

Legge 118/1971 art. 27

Legge 41/1986 art. 32

Legge 104/1992 art. 24

D.P.R. 380/2001 art. 82

D.M. 236/89 art. 4.2.1 - 8.2.1 D.P.R. 503/96 art. 4 - 5

Note integrative:

Materiale suggerito: **Asfalto**

DIMENSIONI E COSTI DELL'INTERVENTO	Oggetti	
	Superficie rampe mq.	
	Area mq.	8
	Lunghezza ml.	
	Costo dell'intervento	€ 290

Data del sopralluogo: 03/06/2024

N. Intervento

398

PETRARCA FRANCESCO

Descrizione prestazionale dell'intervento

Adeguamento della pavimentazione dissestata tramite demolizione e rifacimento della stessa o sostituzione di parte di essa, con finitura tale da rendere il piano di calpestio perfettamente complanare e raccordato adeguatamente alla pavimentazione esistente.

-

ATTENZIONE !

Occorre fare una buona rasatura della finitura superficiale per evitare di creare altre criticità sulla pavimentazione per le persone con difficoltà motorie.

Criticità

Presenza di sconnessioni, buche isolate, deformazioni della pavimentazione esistente, assenza di porzioni di essa.

Foto del rilievo



Esempio

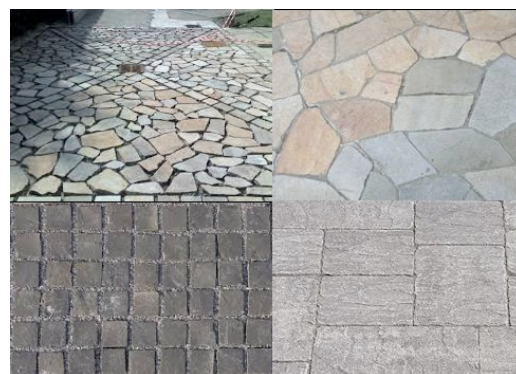

Riferimenti alla normativa nazionale

UNI/CEI EN 17210:2021 punto 7.1.4), 7,1,5

Legge 118/1971 art. 27

Legge 41/1986 art. 32

Legge 104/1992 art. 24

D.P.R. 380/2001 art. 82

D.M. 236/89 art. 4.2.1 - 8.2.1 D.P.R. 503/96 art. 4 - 5

Note integrative:

Materiale suggerito: **Asfalto**

DIMENSIONI E COSTI DELL'INTERVENTO	Oggetti	
	Superficie rampe mq.	
	Area mq.	7,2
	Lunghezza ml.	
	Costo dell'intervento	€. 261

Data del sopralluogo: 03/06/2024

N. Intervento

399

PETRARCA FRANCESCO

Descrizione prestazionale dell'intervento

Adeguamento della pavimentazione dissestata tramite demolizione e rifacimento della stessa o sostituzione di parte di essa, con finitura tale da rendere il piano di calpestio perfettamente complanare e raccordato adeguatamente alla pavimentazione esistente.

-

ATTENZIONE !

Occorre fare una buona rasatura della finitura superficiale per evitare di creare altre criticità sulla pavimentazione per le persone con difficoltà motorie.

Criticità

Presenza di sconnessioni, buche isolate, deformazioni della pavimentazione esistente, assenza di porzioni di essa.

Foto del rilievo



Esempio

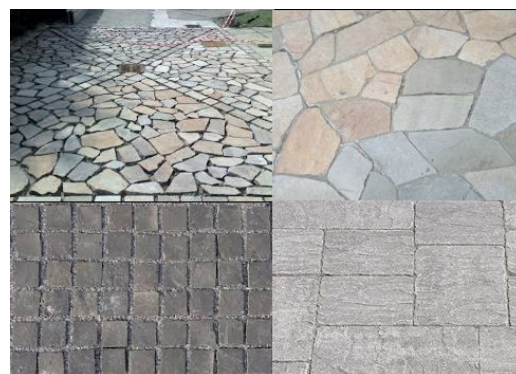

Riferimenti alla normativa nazionale

UNI/CEI EN 17210:2021 punto 7.1.4), 7,1,5

Legge 118/1971 art. 27

Legge 41/1986 art. 32

Legge 104/1992 art. 24

D.P.R. 380/2001 art. 82

D.M. 236/89 art. 4.2.1 - 8.2.1 D.P.R. 503/96 art. 4 - 5

Note integrative:

Materiale suggerito: **Asfalto**

DIMENSIONI E COSTI DELL'INTERVENTO	Oggetti	
	Superficie rampe mq.	
	Area mq.	7,2
	Lunghezza ml.	
	Costo dell'intervento	€. 261

Data del sopralluogo: 03/06/2024

N. Intervento

400

PETRARCA FRANCESCO

Descrizione prestazionale dell'intervento

Adeguamento della pavimentazione dissestata tramite demolizione e rifacimento della stessa o sostituzione di parte di essa, con finitura tale da rendere il piano di calpestio perfettamente complanare e raccordato adeguatamente alla pavimentazione esistente.

-

ATTENZIONE !

Occorre fare una buona rasatura della finitura superficiale per evitare di creare altre criticità sulla pavimentazione per le persone con difficoltà motorie.

Criticità

Presenza di sconnessioni, buche isolate, deformazioni della pavimentazione esistente, assenza di porzioni di essa.

Foto del rilievo



Esempio

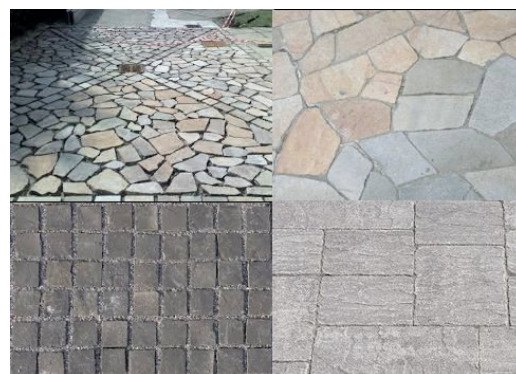

Riferimenti alla normativa nazionale

UNI/CEI EN 17210:2021 punto 7.1.4), 7,1,5

Legge 118/1971 art. 27

Legge 41/1986 art. 32

Legge 104/1992 art. 24

D.P.R. 380/2001 art. 82

D.M. 236/89 art. 4.2.1 - 8.2.1 D.P.R. 503/96 art. 4 - 5

Note integrative:

Materiale suggerito: **Asfalto**

DIMENSIONI E COSTI DELL'INTERVENTO	Oggetti	
	Superficie rampe mq.	
	Area mq.	8
	Lunghezza ml.	
	Costo dell'intervento	€ 290

Data del sopralluogo: 03/06/2024

N. Intervento

401

PETRARCA FRANCESCO

Descrizione prestazionale dell'intervento

Adeguamento della pavimentazione dissestata tramite demolizione e rifacimento della stessa o sostituzione di parte di essa, con finitura tale da rendere il piano di calpestio perfettamente complanare e raccordato adeguatamente alla pavimentazione esistente.

-

ATTENZIONE !

Occorre fare una buona rasatura della finitura superficiale per evitare di creare altre criticità sulla pavimentazione per le persone con difficoltà motorie.

Criticità

Presenza di sconnessioni, buche isolate, deformazioni della pavimentazione esistente, assenza di porzioni di essa.

Foto del rilievo



Esempio

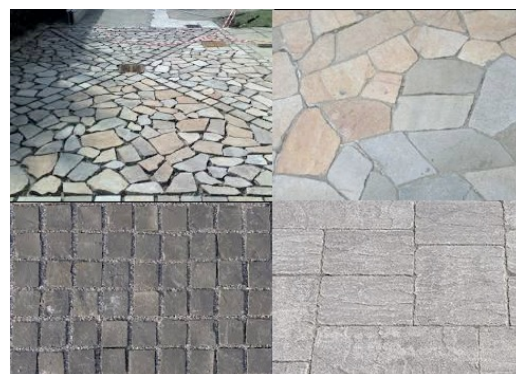

Riferimenti alla normativa nazionale

UNI/CEI EN 17210:2021 punto 7.1.4), 7,1,5

Legge 118/1971 art. 27

Legge 41/1986 art. 32

Legge 104/1992 art. 24

D.P.R. 380/2001 art. 82

D.M. 236/89 art. 4.2.1 - 8.2.1 D.P.R. 503/96 art. 4 - 5

Note integrative:

Materiale suggerito: **Asfalto**

DIMENSIONI E COSTI DELL'INTERVENTO	Oggetti	
	Superficie rampe mq.	
	Area mq.	1,5
	Lunghezza ml.	
	Costo dell'intervento	€. 54

Data del sopralluogo: 03/06/2024

N. Intervento

467

PRIMO MAGGIO

Descrizione prestazionale dell'intervento

Eliminazione dell'area di parcheggio esistente e riservata alle persone con disabilità in possesso dell'apposito contrassegno.

Criticità

Parcheggio collocato in posizione non idonea per la funzione richiesta

Foto del rilievo



Esempio

Nessuna immagine
di supporto

Riferimenti alla normativa nazionale

Legge 118/1971 art. 27

Legge 41/1986 art. 32

Legge 104/1992 art. 24

D.P.R. 151/2012

UNI/CEI EN 17210:2021 punto 8.1.12)

Note integrative:

Materiale suggerito: **Vernice**

DIMENSIONI E COSTI DELL'INTERVENTO	Oggetti	1
	Superficie rampe mq.	
	Area mq.	
	Lunghezza ml.	
	Costo dell'intervento	€. 300

Data del sopralluogo: 11/06/2024

N. Intervento

468

PRIMO MAGGIO

Descrizione prestazionale dell'intervento

Inserimento di un'area di parcheggio di mt 5x3,20 in aderenza al percorso pedonale.

L'area dovrà essere adeguatamente evidenziata con una segnaletica verticale, posta a cm 220 d'altezza, e da una segnaletica orizzontale che individua una zona di cm 170 di larghezza, relativa all'ingombro dell'autovettura, ed una seconda, di larghezza minima cm 150, necessaria al libero movimento dell'utente in fase di trasferimento.

La zona pedonale, se non complanare, dovrà sempre essere raccordata mediante scivolo (max 8%) con il percorso principale.

Attualmente abbiamo l'introduzione del contrassegno di parcheggio per disabili conforme al modello previsto dalla raccomandazione n. 98/376/CE del Consiglio dell'Unione europea del 4 giugno 1998.

ATTENZIONE !

I comuni, che rilasciano il permesso, hanno 3 anni dalla data di entrata in vigore del DPR n. 151/2012 per sostituire con i nuovi contrassegni i titoli già in circolazione, che nel frattempo rimarranno validi. Tre anni è il limite temporale previsto anche per l'adeguamento della segnaletica stradale ai simboli introdotti dalla raccomandazione 98/376/Ce.

Riferimenti alla normativa nazionale

Legge 118/1971 art. 27

Legge 41/1986 art. 32

D.M. 236/89 art. 4.2.3 - 8.2.3

D.P.R. 503/96 art. 10 - 11

D.P.R. 495/92 art. 40 C.d.S.-art. 149 Regolam.

Legge 104/92 art. 28. D.P.R. 151/2012

UNI/CEI EN 17210:2021 punto 8.1.12)

Note integrative:

Materiale suggerito:

Criticità

Scarsa o inesistente dotazione di parcheggi riservati ai disabili.
(Parcheggio a pettine ortogonale al percorso pedonale)

Foto del rilievo



Esempio

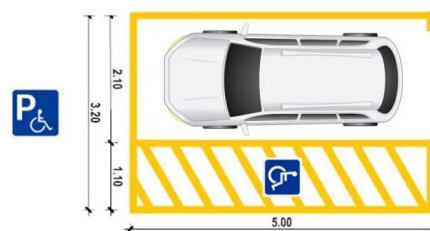

DIMENSIONI E COSTI DELL'INTERVENTO	Oggetti	1
	Superficie rampe mq.	
	Area mq.	
	Lunghezza ml.	
	Costo dell'intervento	€ 60

Data del sopralluogo: 11/06/2024

N. Intervento

469

PRIMO MAGGIO

Descrizione prestazionale dell'intervento

Sostituzione della fontana esistente con un modello di fontana accessibile.

Criticità

Assenza di fontana accessibile

Foto del rilievo



Esempio



Riferimenti alla normativa nazionale

UNI/CEI EN 17210:2021 punto 7.2), 13,5,1)
Min. Ambiente Dr. 7 febbraio 2023 art.4.1.1

Note integrative:

Materiale suggerito:

DIMENSIONI E COSTI DELL'INTERVENTO	Oggetti	1
	Superficie rampe mq.	
	Area mq.	
	Lunghezza ml.	
Costo dell'intervento		€. 1.500

Data del sopralluogo: 11/06/2024

N. Intervento

470

PRIMO MAGGIO

Descrizione prestazionale dell'intervento

Demolizione della rampa esistente e ricostruzione della stessa con pendenza longitudinale tale da consentirne l'agevole superamento da parte di tutti (preferibilmente inferiore/uguale al 5%), e pendenza trasversale non superiore all'1%.

La pavimentazione dovrà essere antisdrucchiolevole, uniforme e compatta.

La rampa dovrà avere larghezza non inferiore a cm 120 (se possibile larghezza 150 cm). Per lunghezze superiori a 10 m è necessario interrompere la rampa con un piano orizzontale intermedio di dimensioni non inferiori a cm 150x150.

Quando la differenza di quota fra i due piani (pedonale e carrabile) è maggiore di cm 20, si suggerisce di corredarla con cordolo battiruota o elemento di medesima risposta funzionale, nonché di corrimano, su almeno uno dei lati, visivamente percepibile anche a distanza al fine di ottenere anche una buona presegnalazione per ipovedenti.

-

ATTENZIONE !

Occorre fare una buona rasatura della finitura superficiale (attraverso la compattazione e la rullatura del materiale) per evitare di creare altre criticità sulla pavimentazione per le persone con difficoltà motorie. Ovvero non creare spessori e fonti di inciampo.

Il materiale del corrimano dovrebbe avere caratteristiche antisdrucchiolevoli ed essere piacevole al tatto. Il materiale non deve trasmettere un calore eccessivo quando esposto lungamente al sole.

Riferimenti alla normativa nazionale

Legge 118/1971 art. 27

Legge 41/1986 art. 32

Legge 104/1992 art. 24

D.M. 236/89 art. 4.1.11 - 4.2.1 - 8.2.1

D.P.R. 503/96 art. 4 - 5

Legge 104/92 art. 24

UNI/CEI EN 17210:2021 punto 5.3.2), 6.4.3.2), 7.1.4), 10.1), 10.1.12)

Note integrative:

Materiale suggerito: **Massello autobloccante**

Criticità

Scivolo con pendenza eccessiva

Foto del rilievo



Esempio



DIMENSIONI E COSTI DELL'INTERVENTO	Oggetti	
	Superficie rampe mq.	2,4
	Area mq.	
	Lunghezza ml.	
	Costo dell'intervento	€ 235

Data del sopralluogo: 11/06/2024

N. Intervento

472

PRIMO MAGGIO

Descrizione prestazionale dell'intervento

Demolizione e rifacimento di parte di pavimentazione esistente al fine di ottenere il piano di calpestio con pendenza trasversale non superiore all'1%.

ATTENZIONE !

Si suggerisce una pendenza trasversale ottimale dell'1% e comunque non superiore al 2% solo se su brevi tratti (qualche metro).

Riferimenti alla normativa nazionale

Legge 118/1971 art. 27
 Legge 41/1986 art. 32
 Legge 104/1992 art. 24
 D.M. 236/89 art. 4.2.1 - 8.2.1
 D.P.R. 503/96 art. 4 - 5
 UNI/CEI EN 17210:2021 punto 7.1.4), 7,1,5

Note integrative:

Materiale suggerito: **Massello autobloccante**

Criticità

Presenza di pendenza trasversale eccessiva

Foto del rilievo



Esempio



DIMENSIONI E COSTI DELL'INTERVENTO

Oggetti	
Superficie rampe mq.	
Area mq.	3,6
Lunghezza ml.	
Costo dell'intervento	€. 257

Data del sopralluogo: 11/06/2024

N. Intervento

473

PRIMO MAGGIO

Descrizione prestazionale dell'intervento

Spianamento del terreno mediante lievo di pietrame e qualsiasi altro trovante di dimensioni tali da costituire ostacolo o discontinuità sulla superficie, con successivi reinterro, livellatura delle buche formatesi e compattazione con mezzo meccanico (rullo). Stesura di ghiaia in natura (stabilizzato con inerti vagliati fini) per la formazione di strato superficiale finito, compresa la cilindratura e compattazione con mezzi meccanici.

Criticità

Percorso con larghezza inferiore a cm 120

Foto del rilievo

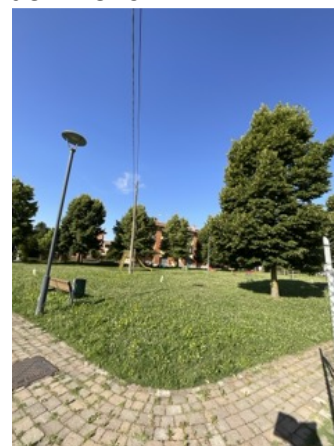

Esempio

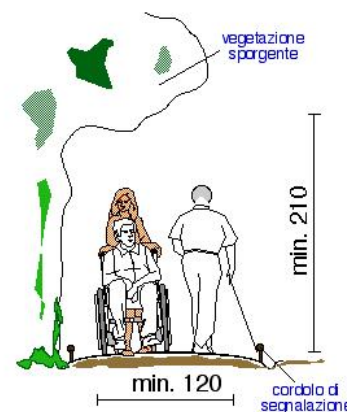

Riferimenti alla normativa nazionale

UNI/CEI EN 17210:2021 punto 7.1.6), 7.1.17)

Note integrative:

Materiale suggerito: **Ghiaia**

DIMENSIONI E COSTI DELL'INTERVENTO	Oggetti	
	Superficie rampe mq.	
	Area mq.	100
	Lunghezza ml.	
Costo dell'intervento		€. 900

Data del sopralluogo: 11/06/2024

N. Intervento

474

PRIMO MAGGIO

Descrizione prestazionale dell'intervento

Inserire attrezzature ludiche che favoriscono il gioco e la relazione da parte di bambini e bambine con disabilità. A titolo di esempio:

ALTALENE

Un gioco pressoché onnipresente nelle aree attrezzate è l'altalena. La versione più semplice, una tavoletta sorretta da due corde, non è molto adatta a soddisfare le necessità di tutti. Qualche miglioramento si può ottenere sostituendo la tavoletta con un sedile a gabbia che offra un buon contenimento sui quattro lati. Importante è la presenza di un elemento di sostegno centrale posto nella parte anteriore e idoneo ad impedire lo scivolamento in avanti. Una altalena un po' particolare, costruita per sorreggere contemporaneamente anche più bambini, e molto comoda anche per bambini con disabilità, è quella che al posto del comune sedile ha un "nido", ossia una specie di cesta abbastanza grande e robusta dentro la quale anche più bambini possono stare seduti o sdraiati.

Riferimenti alla normativa nazionale

Legge 118/1971 art. 27

Legge 41/1986 art. 32

Legge 104/1992 art. 24

UNI/CEI EN 17210:2021 punto 6.4.4)

Min. Ambiente Dr. 7 febbraio 2023 art.4.1.1

Note integrative:

Materiale suggerito:

Criticità

Giochi per parchi: assenza di attrezzature fruibili (altalene)

Foto del rilievo



Esempio



DIMENSIONI E COSTI DELL'INTERVENTO	Oggetti	1
	Superficie rampe mq.	
	Area mq.	
	Lunghezza ml.	
Costo dell'intervento		€. 6.000

Data del sopralluogo: 11/06/2024

N. Intervento

475

PRIMO MAGGIO

Descrizione prestazionale dell'intervento

I parchi gioco all'aperto offrono delle possibilità di movimento che raramente sono offerti dagli spazi chiusi; si possono, per esempio, sperimentare movimenti di accelerazione e rallentamento (salite e discese), stimoli sensoriali vari: l'aria, il vento, l'umidità, le ombre e la luce, il sole, il calore e il freddo.

Compito del progettista è di conciliare i criteri e gli attrezzi di gioco scelti per il parco con le condizioni proprie del terreno (colline, dirupi, pendenze, pianure, sentieri) e la vegetazione esistente (prati, aiuole, siepi, arbusti, alberi). Le zone gioco devono, per quanto possibile, essere collegate tra loro in modo da accostare proposte di gioco con livelli di difficoltà diversi tra loro. Zone di movimento si alternano a zone di riposo: in questo modo si aumenta la sicurezza dei bambini che giocano e si dà loro la possibilità di distinguere meglio le diverse zone di attività.

Riferimenti alla normativa nazionale

Legge 118/1971 art. 27

Legge 41/1986 art. 32

Legge 104/1992 art. 24

UNI/CEI EN 17210:2021 punto 6.4.4)

Min. Ambiente Dr. 7 febbraio 2023 art.4.1.1

Note integrative:

Materiale suggerito:

Criticità

Giochi per parchi: assenza di attrezzature fruibili (scivoli)

Foto del rilievo



Esempio



DIMENSIONI E COSTI DELL'INTERVENTO	Oggetti	1
	Superficie rampe mq.	
	Area mq.	
	Lunghezza ml.	
Costo dell'intervento		€. 11.000

Data del sopralluogo: 11/06/2024

N. Intervento

476

PRIMO MAGGIO

Descrizione prestazionale dell'intervento

Inserimento sulla panchina da esterni di almeno un bracciolo ogni 80 cm. con un minimo di due, alti 20-25 cm sopra il livello di seduta ed estesi oltre il margine frontale della panca. Le gambe d'appoggio non dovranno ostacolare l'accostamento di una sedia a ruote, per il quale si dovrà inoltre prevedere uno spazio libero di almeno 90 x 90 cm adiacente alla seduta stessa.

Criticità

Seduta senza braccioli

Foto del rilievo



Esempio

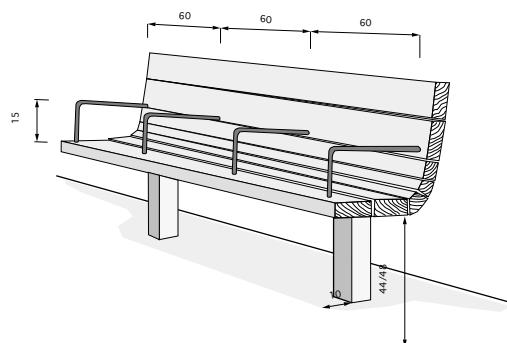

Riferimenti alla normativa nazionale

Legge 118/1971 art. 27

Legge 41/1986 art. 32

Legge 104/1992 art. 24

D.P.R. 503/96 art. 4

Min. Ambiente Dr. 7 febbraio 2023 art.4.1.1

Note integrative:

Materiale suggerito:

DIMENSIONI E COSTI DELL'INTERVENTO	Oggetti	6
	Superficie rampe mq.	
	Area mq.	
	Lunghezza ml.	
Costo dell'intervento		€. 1.200

Data del sopralluogo: 11/06/2024

N. Intervento

477

PRIMO MAGGIO

Descrizione prestazionale dell'intervento

Nella progettazione delle attrezzature per il ristoro, in particolare il tavolo pic-nic e le sedute devono essere pensati in modo tale da non creare emarginazione e nel contempo dare la possibilità alla persona con disabilità di potersi avvicinare e utilizzare il tavolo da più punti.

Il tavolo di forma rotonda potrebbe sembrare quello più adatto anche dal punto di vista della prossemica, ma le caratteristiche funzionali richieste lo rendono poco pratico.

La tipologia di tavolo più idonea è dunque quella rettangolare con i lati corti allungati di almeno 50 cm.. L'altezza del piano superiore da terra è importante per l'accostamento delle carrozzine elettroniche, questa non dovrebbe essere inferiore a cm. 75 da terra.

Criticità

Tavoli inadatti (altezza non regolare e impossibilità di accostarsi per una persona in carrozzina)

Foto del rilievo



Esempio

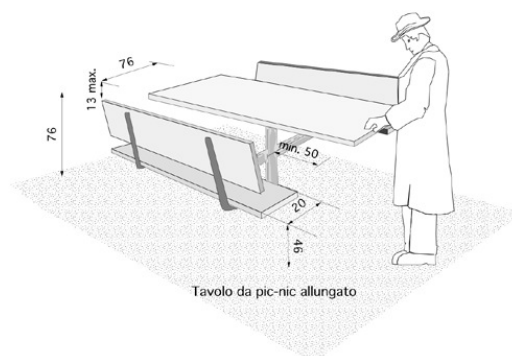

Riferimenti alla normativa nazionale

Legge 118/1971 art. 27

Legge 41/1986 art. 32

Legge 104/1992 art. 24

UNI/CEI EN 17210:2021 punto 9.1.13)

Min. Ambiente Dr. 7 febbraio 2023 art.4.1.1

Note integrative:

Materiale suggerito: **Legno per esterno**

DIMENSIONI E COSTI DELL'INTERVENTO	Oggetti	1
	Superficie rampe mq.	
	Area mq.	
	Lunghezza ml.	
Costo dell'intervento		€. 1.176

Data del sopralluogo: 11/06/2024

N. Intervento

478

PRIMO MAGGIO

Descrizione prestazionale dell'intervento

Rimozione o potatura dei rami fino ad un'altezza minima di cm 220 da terra e creazione di un passaggio minimo di cm 120 di larghezza.

ATTENZIONE !

I proprietari confinanti hanno l'obbligo di mantenere le siepi in modo da non restringere o danneggiare la strada o l'autostrada e di tagliare i rami delle piante che si protendono oltre il confine stradale e che nascondono la segnaletica o che ne compromettono comunque la leggibilità dalla distanza e dalla angolazione necessarie.

Riferimenti alla normativa nazionale

Legge 118/1971 art. 27
 Legge 41/1986 art. 32
 Legge 104/1992 art. 24
 D.M. 236/89 art. 4.2.1 - 8.2
 D.P.R. 503/96 art. 4 - 5
 D.L. 285/92 art.29 (CdS)
 UNI/CEI EN 17210:2021 punto 7.2), 7.1.15), 7.6

Note integrative:

Materiale suggerito:

Criticità

Ostacolo costituito da fioriera, albero o cespuglio

Foto del rilievo



Esempio

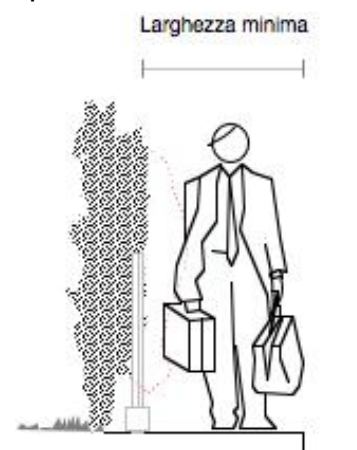

DIMENSIONI E COSTI DELL'INTERVENTO	Oggetti	
	Superficie rampe mq.	
	Area mq.	
	Lunghezza ml.	25
	Costo dell'intervento	€ 3.000

Data del sopralluogo: 11/06/2024

N. Intervento

479

PRIMO MAGGIO

Descrizione prestazionale dell'intervento

Demolizione e rifacimento di parte di pavimentazione esistente al fine di ottenere il piano di calpestio con pendenza trasversale non superiore all'1%.

ATTENZIONE !

Si suggerisce una pendenza trasversale ottimale dell'1% e comunque non superiore al 2% solo se su brevi tratti (qualche metro).

Riferimenti alla normativa nazionale

Legge 118/1971 art. 27
 Legge 41/1986 art. 32
 Legge 104/1992 art. 24
 D.M. 236/89 art. 4.2.1 - 8.2.1
 D.P.R. 503/96 art. 4 - 5
 UNI/CEI EN 17210:2021 punto 7.1.4), 7,1,5

Note integrative:

Materiale suggerito: **Massello autobloccante**

Criticità

Presenza di pendenza trasversale eccessiva

Foto del rilievo



Esempio



DIMENSIONI E COSTI DELL'INTERVENTO

Oggetti	
Superficie rampe mq.	
Area mq.	7,2
Lunghezza ml.	
Costo dell'intervento	€. 514

Data del sopralluogo: 11/06/2024

N. Intervento

480

PRIMO MAGGIO

Descrizione prestazionale dell'intervento

Raccordo del percorso attraverso la creazione, con asporto di materiale, di una rampa di lunghezza sufficiente ad ottenere una pendenza non superiore al 5% e di larghezza pari alla larghezza del marciapiede. Qualora la rampa sia proposta sulla direttrice del marciapiede la cui larghezza dello stesso risulti superiore a cm.200, questa sarà comunque di larghezza non inferiore a cm.120.

Ogni rampa di nuova realizzazione dovrà sempre avere una superficie trattata, in modo tale da rendere percepibile il manufatto da parte delle persone non vedenti attraverso un segnale tattilo plantare ottenibile mediante incisione del materiale secondo la codificazione determinata dalle associazioni locali delle persone non vedenti. Il medesimo materiale costituente la rampa dovrà essere cromaticamente percepibile dalle persone ipovedenti attraverso idoneo contrasto dei materiali.

Quando la differenza di quota fra i due piani (pedonale e carrabile) è maggiore di cm 20, si suggerisce di corredarla con cordolo battiruota o elemento di medesima risposta funzionale, nonché di corrimano, su almeno uno dei lati, visivamente percepibile alle persone ipovedenti.

Riferimenti alla normativa nazionale

Legge 118/1971 art. 27
 Legge 41/1986 art. 32
 Legge 104/1992 art. 24
 D.M. 236/89 art. 4.1.11 - 4.2.1 - 8.2.1
 D.P.R. 503/96 art. 4 - 5
 Legge 104/92 art. 24
 UNI/CEI EN 17210:2021 punto 5.3.2), 6.4.3.2), 7.1.4), 10.1), 10.1.12)

Note integrative:

Materiale suggerito: **Massello autobloccante**

Criticità

Dislivello causato da gradino di 2/30 cm

Foto del rilievo



Esempio

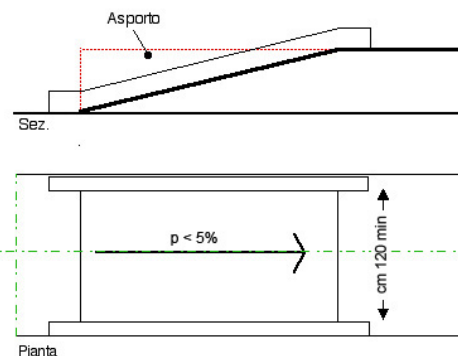

DIMENSIONI E COSTI DELL'INTERVENTO	Oggetti	
	Superficie rampe mq.	3,36
	Area mq.	
	Lunghezza ml.	
Costo dell'intervento		€. 366

Data del sopralluogo: 11/06/2024

N. Intervento

481

PRIMO MAGGIO

Descrizione prestazionale dell'intervento

Inserimento di una pensilina all'esterno della direttrice principale del percorso pedonale. L'area individuata dovrà avere una larghezza sufficiente a contenere almeno una panchina, il relativo spazio di sosta per una carrozzina e la struttura di riparo collocata ad un'altezza non inferiore a cm 220 da terra.

Lo spazio occupato dalla sedia a ruote dovrà avere una profondità minima di cm 150 ed una larghezza di cm 110, essere complanare al percorso pedonale o eventualmente raccordato con scivolo a norme.

Qualora la pensilina presentasse schermature verticali di protezione, lo spazio assegnato alla carrozzina dovrà essere previsto sul lato maggiormente protetto dagli agenti atmosferici. Le pareti, se traslucide, dovranno essere dotate di apposita segnaletica per il riconoscimento dell'ostacolo/servizio da parte delle persone ipovedenti.

Eventuale tabella informativa dovrà essere collocata ad un'altezza di circa cm 140 da terra.

ATTENZIONE !

La pensilina dovrà essere collocata esternamente al percorso pedonale per garantirne la continuità dello stesso da parte di coloro che non sostano nell'area.

Riferimenti alla normativa nazionale

Legge 118/1971 art. 27

Legge 41/1986 art. 32

Legge 104/1992 art. 24

D.P.R. 503/96 art. 24

Legge 104/96 art. 26

UNI/CEI EN 17210:2021 punto 5.3.8), 7.2.6)

Min. Ambiente Dr. 7 febbraio 2023 art.4.1.1

Note integrative:

Materiale suggerito:

Criticità

Assenza di una pensilina a segnalazione e protezione di uno spazio di sosta (fermata Autobus)

Foto del rilievo



Esempio



DIMENSIONI E COSTI DELL'INTERVENTO	Oggetti	2
	Superficie rampe mq.	
	Area mq.	
	Lunghezza ml.	
	Costo dell'intervento	€. 24.000

Data del sopralluogo: 11/06/2024

N. Intervento

482

PRIMO MAGGIO

Descrizione prestazionale dell'intervento

Riposizionamento del pozzetto/chiusino in modo da renderlo perfettamente complanare al pavimento. Eventuali griglie dovranno riportare le fessure in direzione ortogonale alla principale direzione di marcia.

ATTENZIONE !

Occorre fare una buona rasatura della finitura superficiale per evitare di creare altre criticità sulla pavimentazione per le persone con difficoltà motorie.

Criticità

Ostacolo dovuto a pozzetto sporgente

Foto del rilievo



Esempio



Riferimenti alla normativa nazionale

Legge 118/1971 art. 27
 Legge 41/1986 art. 32
 Legge 104/1992 art. 24
 D.M. 236/89 art. 4.2.2 - 8.2.2
 D.P.R. 503/96 art. 4 - 5
 UNI/CEI EN 17210:2021 punto 7.1.12)

Note integrative:

Materiale suggerito: **Conglomerato cementizio**

DIMENSIONI E COSTI DELL'INTERVENTO	Oggetti	2
	Superficie rampe mq.	
	Area mq.	
	Lunghezza ml.	
Costo dell'intervento		€. 230

Data del sopralluogo: 11/06/2024

N. Intervento

483

PRIMO MAGGIO

Descrizione prestazionale dell'intervento

Nuova realizzazione di marciapiedi a raso con le seguenti caratteristiche:

- altezza massima 2,5 cm dal piano carrabile;
- larghezza minima 150 cm; in presenza di cospicuo flusso pedonale è consigliata larghezza 200 cm; è ammessa larghezza minima 100 cm solo in caso di restrizioni puntuali o di breve lunghezza (massimo 10 m);
- pendenza longitudinale 5% (massimo 8%);
- pendenza trasversale 1%;
- altezza minima libera da ostacoli 220 cm da piano di calpestio;
- finitura tale da rendere il piano di calpestio accessibile.

ATTENZIONE !

Occorre fare una buona rasatura della finitura superficiale per evitare di creare altre criticità sulla pavimentazione per le persone con difficoltà motorie.

Riferimenti alla normativa nazionale

Legge 118/1971 art. 27
 Legge 41/1986 art. 32
 Legge 104/1992 art. 24
 D.M. 236/89 art. 4.2.1 - 8.2.1
 D.P.R. 503/96 art. 4 - 5
 UNI/CEI EN 17210:2021 punto 5.3.2), 7.1.4), 7.1.6)

Note integrative:

Materiale suggerito: **Asfalto**

Criticità

Assenza di percorso a raso

Foto del rilievo



Esempio

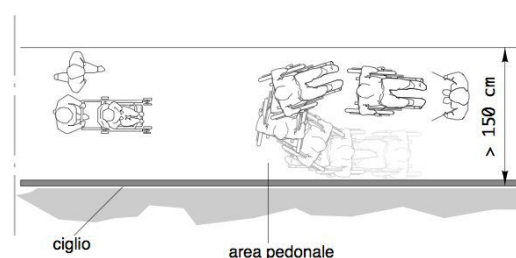

DIMENSIONI E COSTI DELL'INTERVENTO	Oggetti	
	Superficie rampe mq.	
	Area mq.	75
	Lunghezza ml.	
	Costo dell'intervento	€. 5.775

Data del sopralluogo: 11/06/2024

N. Intervento

484

PRIMO MAGGIO

Descrizione prestazionale dell'intervento

Raccordo del percorso attraverso la creazione, con asporto di materiale, di due rampe di lunghezza sufficiente ad ottenere una pendenza non superiore al 5% e di larghezza di cm 120. Qualora la rampa sia proposta sulla direttrice del marciapiede la cui larghezza risulti inferiore a cm 120, questa sarà comunque di larghezza non inferiore a cm 100.

Lo stallo che dovrà essere creato al termine della rampa sarà complanare alla sede stradale e la larghezza pari all'attraversamento pedonale o passo carraio ove esistano e comunque non inferiore a cm 150.

Quando la differenza di quota fra i due piani (pedonale e carrabile) è maggiore di cm 20, si suggerisce di corredarla con cordolo battiruota o elemento di medesima risposta funzionale, nonché di corrimano, su almeno uno dei lati, visivamente percepibile alle persone ipovedenti.

ATTENZIONE !

Occorre fare una buona rasatura della finitura superficiale (attraverso la compattazione e la rullatura del materiale) per evitare di creare altre criticità sulla pavimentazione per le persone con difficoltà motorie. Ovvero non creare spessori e fonti di inciampo.

Riferimenti alla normativa nazionale

Legge 118/1971 art. 27
 Legge 41/1986 art. 32
 Legge 104/1992 art. 24
 D.P.R. 503/96 art. 4 - 5
 D.M. 236/89 art. 4.1.11 - 4.2.1 - 8.2.1
 Legge 104/92 art. 24
 UNI/CEI EN 17210:2021 punto 5.3.2), 6.4.3.2), 7.1.4), 10.1), 10.1.12)

Note integrative:

Materiale suggerito: **Massello autobloccante**

Criticità

Dislivello causato da gradino di 2/30 cm

Foto del rilievo



Esempio

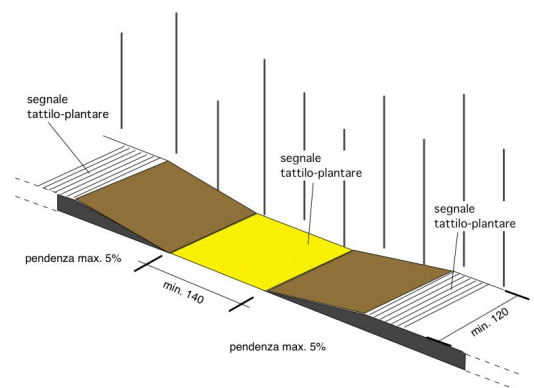

DIMENSIONI E COSTI DELL'INTERVENTO	Oggetti	
	Superficie rampe mq.	7,7
	Area mq.	
	Lunghezza ml.	
	Costo dell'intervento	€. 958

Data del sopralluogo: 11/06/2024

N. Intervento

485

PRIMO MAGGIO

Descrizione prestazionale dell'intervento

Esecuzione di nuove zebraure atte a segnalare attraversamento pedonale. I segnali orizzontali devono essere realizzati con materiali tali da renderli visibili sia di giorno che di notte anche in presenza di pioggia o con fondo stradale bagnato; devono essere realizzati con materiali antisdrucciolevoli e non devono sporgere più di 3 mm dal piano della pavimentazione.

Gli attraversamenti pedonali sono evidenziati sulla carreggiata mediante zebraure con strisce bianche parallele alla direzione di marcia dei veicoli, di lunghezza non inferiore a 2,50 m, sulle strade locali e su quelle urbane di quartiere, e a 4 m, sulle altre strade; la larghezza delle strisce e degli intervalli e' di 50 cm.

La larghezza degli attraversamenti pedonali deve essere comunque commisurata al flusso del traffico pedonale.

Qualora presente la pista ciclabile, dotare la stessa di apposita segnaletica di attraversamento prevista dal C.d.S.

ATTENZIONE !

Le caratteristiche fotometriche, colorimetriche di antiscivolosità e di durata dei materiali da usare per i segnali orizzontali, nonché i metodi di misura di dette caratteristiche, sono stabiliti da apposito disciplinare tecnico approvato con decreto del ministro dei Lavori pubblici, da pubblicare sulla Gazzetta Ufficiale.

Riferimenti alla normativa nazionale

Legge 118/1971 art. 27

Legge 41/1986 art. 32

Legge 104/1992 art. 24

D.P.R. 503/96 art. 6

UNI/CEI EN 17210:2021 punto 7.3)

Note integrative:

Materiale suggerito: **Vernice**

Criticità

Assenza di strisce zebraate

Foto del rilievo



Esempio

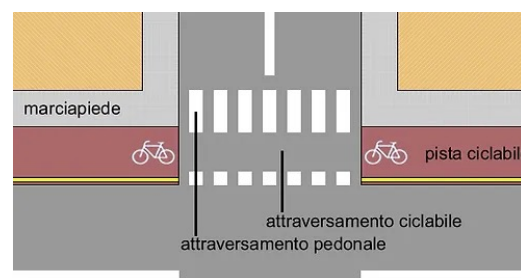

DIMENSIONI E COSTI DELL'INTERVENTO	Oggetti	
	Superficie rampe mq.	
	Area mq.	12,5
	Lunghezza ml.	
	Costo dell'intervento	€. 1.413

Data del sopralluogo: 11/06/2024

N. Intervento

486

PRIMO MAGGIO

Descrizione prestazionale dell'intervento

Inserimento di segnalazione tattile costituita da fascia di larghezza 60 cm trattata a righe parallele con funzione di orientamento. Il percorso tattile termina con una segnaletica di "Attenzione/Servizio", ossia una striscia di 40 cm di profondità posta in prossimità della palina o della pensilina qualora esistente.

ATTENZIONE !

Il materiale da utilizzarsi deve essere consono al contesto in cui si trova. Sono da evitarsi materiali in gomma incollati ma bensì piastrelle di ceramica, pietra lavorata in superficie o materiale autobloccante.

Criticità

Assenza di segnalazione tattilo-plantare per l'intercettazione di pubblici servizi (Targa tattile, fermata del mezzo pubblico)

Foto del rilievo



Esempio

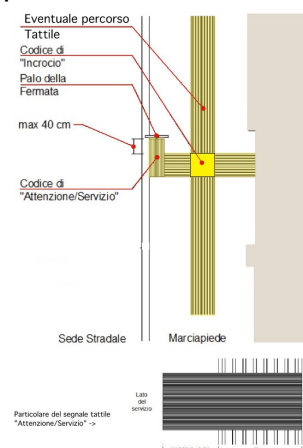

Riferimenti alla normativa nazionale

Legge 118/1971 art. 27
 Legge 41/1986 art. 32
 D.M. 236/89 art. 4.2.1 - 8.2
 D.P.R. 503/96 art. 4 - 5
 Legge 104/96 art. 24
 ISO/TC 59/SC 16 n° 140
 ISO/FDIS 23599:2012 (E)
 UNI/CEI EN 17210:2021 punto 5.3.2), 6.4.3.2), 6.4.4)

Note integrative:

Materiale suggerito: **Tipo LogesVetEvolution PVC**

DIMENSIONI E COSTI DELL'INTERVENTO

Oggetti	
Superficie rampe mq.	
Area mq.	
Lunghezza ml.	3

Costo dell'intervento **€ 570**

Data del sopralluogo: 11/06/2024

N. Intervento

487

PRIMO MAGGIO

Descrizione prestazionale dell'intervento

Inserimento di segnalazione tattile costituita da fascia di larghezza 60 cm trattata a righe parallele con funzione di orientamento. Il percorso tattile termina con una segnaletica di "Attenzione/Servizio", ossia una striscia di 40 cm di profondità posta in prossimità della palina o della pensilina qualora esistente.

ATTENZIONE !

Il materiale da utilizzarsi deve essere consono al contesto in cui si trova. Sono da evitarsi materiali in gomma incollati ma bensì piastrelle di ceramica, pietra lavorata in superficie o materiale autobloccante.

Criticità

Assenza di segnalazione tattilo-plantare per l'intercettazione di pubblici servizi (Targa tattile, fermata del mezzo pubblico)

Foto del rilievo



Esempio

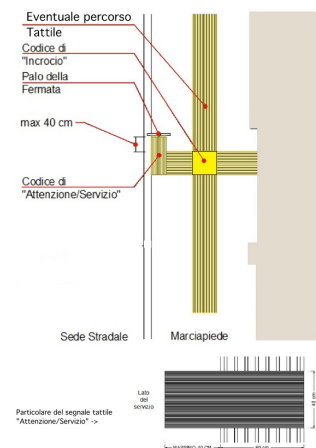

Riferimenti alla normativa nazionale

Legge 118/1971 art. 27
 Legge 41/1986 art. 32
 D.M. 236/89 art. 4.2.1 - 8.2
 D.P.R. 503/96 art. 4 - 5
 Legge 104/96 art. 24
 ISO/TC 59/SC 16 n° 140
 ISO/FDIS 23599:2012 (E)
 UNI/CEI EN 17210:2021 punto 5.3.2), 6.4.3.2), 6.4.4)

Note integrative:

Materiale suggerito: **Tipo LogesVetEvolution PVC**

DIMENSIONI E COSTI DELL'INTERVENTO

Oggetti	
Superficie rampe mq.	
Area mq.	
Lunghezza ml.	3
Costo dell'intervento	€. 570

Data del sopralluogo: 11/06/2024

N. Intervento

488

PRIMO MAGGIO

Descrizione prestazionale dell'intervento

Realizzazione di segnaletica con riga bianca su pavimentazione in bitume, di larghezza 12-15 cm, a delimitazione di porzione di percorso riservata ai pedoni, finalizzata ad aumentarne il livello di sicurezza in ambiti caratterizzati da scarso traffico veicolare.

ATTENZIONE !

Per tutta la larghezza del percorso pedonale dovrà essere verificato il buon stato di manutenzione della pavimentazione.

Riferimenti alla normativa nazionale

Legge 118/1971 art. 27
Legge 41/1986 art. 32
Legge 104/1992 art. 24
D.M. 236/89 art. 4.2.1 - 4.3
D.P.R. 503/96 art. 1 - 4 - 5 - 9 - 17
UNI/CEI EN 17210:2021 punto 5.3.2)

Note integrative:

Materiale suggerito: **Vernice**

Criticità

Assenza di protezione del percorso pedonale

Foto del rilievo



Esempio

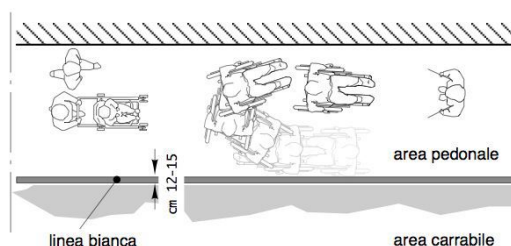

DIMENSIONI E COSTI DELL'INTERVENTO	Oggetti	
	Superficie rampe mq.	
	Area mq.	
	Lunghezza ml.	84
	Costo dell'intervento	€. 1.260

Data del sopralluogo: 11/06/2024

N. Intervento

148

RISORGIMENTO

Descrizione prestazionale dell'intervento

Esecuzione di nuove zebraure atte a segnalare attraversamento pedonale. I segnali orizzontali devono essere realizzati con materiali tali da renderli visibili sia di giorno che di notte anche in presenza di pioggia o con fondo stradale bagnato; devono essere realizzati con materiali antisdrucciolevoli e non devono sporgere più di 3 mm dal piano della pavimentazione.

Gli attraversamenti pedonali sono evidenziati sulla carreggiata mediante zebraure con strisce bianche parallele alla direzione di marcia dei veicoli, di lunghezza non inferiore a 2,50 m, sulle strade locali e su quelle urbane di quartiere, e a 4 m, sulle altre strade; la larghezza delle strisce e degli intervalli e' di 50 cm.

La larghezza degli attraversamenti pedonali deve essere comunque commisurata al flusso del traffico pedonale.

Qualora presente la pista ciclabile, dotare la stessa di apposita segnaletica di attraversamento prevista dal C.d.S.

ATTENZIONE !

Le caratteristiche fotometriche, colorimetriche di antiscivolosità e di durata dei materiali da usare per i segnali orizzontali, nonché i metodi di misura di dette caratteristiche, sono stabiliti da apposito disciplinare tecnico approvato con decreto del ministro dei Lavori pubblici, da pubblicare sulla Gazzetta Ufficiale.

Riferimenti alla normativa nazionale

Legge 118/1971 art. 27

Legge 41/1986 art. 32

Legge 104/1992 art. 24

D.P.R. 503/96 art. 6

UNI/CEI EN 17210:2021 punto 7.3)

Note integrative:

Materiale suggerito: **Vernice**

Criticità

Assenza di strisce zebraate

Foto del rilievo



Esempio

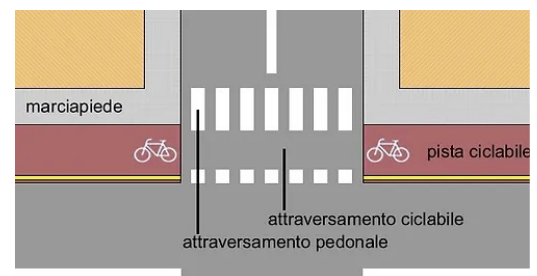

DIMENSIONI E COSTI DELL'INTERVENTO	Oggetti	
	Superficie rampe mq.	
	Area mq.	12,5
	Lunghezza ml.	
	Costo dell'intervento	€. 1.413

Data del sopralluogo: 13/05/2024

N. Intervento

150

RISORGIMENTO

Descrizione prestazionale dell'intervento

Adeguamento della pavimentazione dissestata tramite demolizione e rifacimento della stessa o sostituzione di parte di essa, con finitura tale da rendere il piano di calpestio perfettamente complanare e raccordato adeguatamente alla pavimentazione esistente.

-

ATTENZIONE !

Occorre fare una buona rasatura della finitura superficiale per evitare di creare altre criticità sulla pavimentazione per le persone con difficoltà motorie.

Criticità

Presenza di sconnessioni, buche isolate, deformazioni della pavimentazione esistente, assenza di porzioni di essa.

Foto del rilievo



Esempio

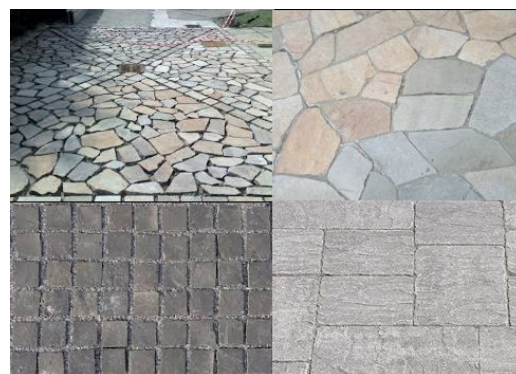

Riferimenti alla normativa nazionale

UNI/CEI EN 17210:2021 punto 7.1.4), 7,1,5

Legge 118/1971 art. 27

Legge 41/1986 art. 32

Legge 104/1992 art. 24

D.P.R. 380/2001 art. 82

D.M. 236/89 art. 4.2.1 - 8.2.1 D.P.R. 503/96 art. 4 - 5

Note integrative:

Materiale suggerito: **Asfalto**

DIMENSIONI E COSTI DELL'INTERVENTO	Oggetti	
	Superficie rampe mq.	
	Area mq.	,5
	Lunghezza ml.	
	Costo dell'intervento	€. 18

Data del sopralluogo: 13/05/2024

N. Intervento

151

RISORGIMENTO

Descrizione prestazionale dell'intervento

Riposizionamento del pozzetto/chiusino in modo da renderlo perfettamente complanare al pavimento. Eventuali griglie dovranno riportare le fessure in direzione ortogonale alla principale direzione di marcia.

ATTENZIONE !

Occorre fare una buona rasatura della finitura superficiale per evitare di creare altre criticità sulla pavimentazione per le persone con difficoltà motorie.

Criticità

Ostacolo dovuto a pozzetto sporgente

Foto del rilievo



Esempio



Riferimenti alla normativa nazionale

Legge 118/1971 art. 27
 Legge 41/1986 art. 32
 Legge 104/1992 art. 24
 D.M. 236/89 art. 4.2.2 - 8.2.2
 D.P.R. 503/96 art. 4 - 5
 UNI/CEI EN 17210:2021 punto 7.1.12)

Note integrative:

Materiale suggerito: **Conglomerato cementizio**

DIMENSIONI E COSTI DELL'INTERVENTO	Oggetti	1
	Superficie rampe mq.	
	Area mq.	
	Lunghezza ml.	
	Costo dell'intervento	€ 115

Data del sopralluogo: 13/05/2024

N. Intervento

152

RISORGIMENTO

Descrizione prestazionale dell'intervento

Eliminazione del dislivello attraverso la realizzazione di un raccordo della pavimentazione con l'area carrabile mediante la sovrapposizione di materiale come l'esistente.

-

ATTENZIONE !

Occorre fare una buona rasatura della finitura superficiale (attraverso la compattazione e la rullatura del materiale) per evitare di creare altre criticità sulla pavimentazione per le persone con difficoltà motorie. Ovvero non creare spessori e fonti di inciampo.

Criticità

Dislivello causato da gradino max 2,5 cm

Foto del rilievo



Esempio

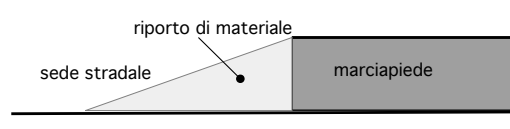

Riferimenti alla normativa nazionale

Legge 118/1971 art. 27
 Legge 41/1986 art. 32
 Legge 104/1992 art. 24
 D.M. 236/89 art. 4.1.11 - 8.1.11
 D.P.R. 503/96 art. 7
 UNI/CEI EN 17210:2021 punto 5.3.2), 6.4.3.2), 7.1.4), 10.1), 10.1.12)

Note integrative:

Materiale suggerito: **Asfalto**

DIMENSIONI E COSTI DELL'INTERVENTO	Oggetti	
	Superficie rampe mq.	
	Area mq.	,2
	Lunghezza ml.	
	Costo dell'intervento	€. 5

Data del sopralluogo: 13/05/2024

N. Intervento

153

RISORGIMENTO

Descrizione prestazionale dell'intervento

Riposizionamento del pozzetto/chiusino in modo da renderlo perfettamente complanare al pavimento. Eventuali griglie dovranno riportare le fessure in direzione ortogonale alla principale direzione di marcia.

ATTENZIONE !

Occorre fare una buona rasatura della finitura superficiale per evitare di creare altre criticità sulla pavimentazione per le persone con difficoltà motorie.

Criticità

Ostacolo dovuto a pozzetto sporgente

Foto del rilievo



Esempio



Riferimenti alla normativa nazionale

Legge 118/1971 art. 27
 Legge 41/1986 art. 32
 Legge 104/1992 art. 24
 D.M. 236/89 art. 4.2.2 - 8.2.2
 D.P.R. 503/96 art. 4 - 5
 UNI/CEI EN 17210:2021 punto 7.1.12)

Note integrative:

Materiale suggerito: **Conglomerato cementizio**

DIMENSIONI E COSTI DELL'INTERVENTO	Oggetti	1
	Superficie rampe mq.	
	Area mq.	
	Lunghezza ml.	
Costo dell'intervento		€ 115

Data del sopralluogo: 13/05/2024

N. Intervento

154

RISORGIMENTO

Descrizione prestazionale dell'intervento

Adeguamento della pavimentazione dissestata tramite demolizione e rifacimento della stessa o sostituzione di parte di essa, con finitura tale da rendere il piano di calpestio perfettamente complanare e raccordato adeguatamente alla pavimentazione esistente.

-

ATTENZIONE !

Occorre fare una buona rasatura della finitura superficiale per evitare di creare altre criticità sulla pavimentazione per le persone con difficoltà motorie.

Criticità

Presenza di sconnessioni, buche isolate, deformazioni della pavimentazione esistente, assenza di porzioni di essa.

Foto del rilievo



Esempio

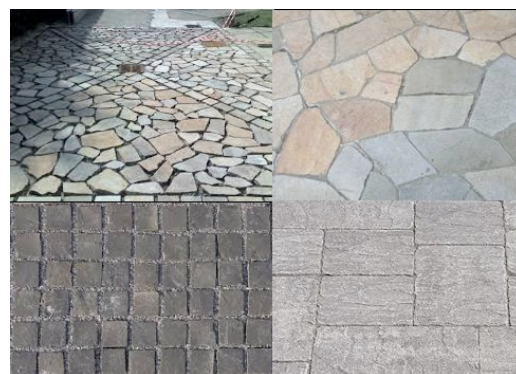

Riferimenti alla normativa nazionale

UNI/CEI EN 17210:2021 punto 7.1.4), 7,1,5

Legge 118/1971 art. 27

Legge 41/1986 art. 32

Legge 104/1992 art. 24

D.P.R. 380/2001 art. 82

D.M. 236/89 art. 4.2.1 - 8.2.1 D.P.R. 503/96 art. 4 - 5

Note integrative:

Materiale suggerito: **Asfalto**

DIMENSIONI E COSTI DELL'INTERVENTO	Oggetti	
	Superficie rampe mq.	
	Area mq.	16
	Lunghezza ml.	
	Costo dell'intervento	€ 581

Data del sopralluogo: 13/05/2024

N. Intervento

155

RISORGIMENTO

Descrizione prestazionale dell'intervento

Realizzazione di segnaletica con riga bianca su pavimentazione in bitume, di larghezza 12-15 cm, a delimitazione di porzione di percorso riservata ai pedoni, finalizzata ad aumentarne il livello di sicurezza in ambiti caratterizzati da scarso traffico veicolare.

ATTENZIONE !

Per tutta la larghezza del percorso pedonale dovrà essere verificato il buon stato di manutenzione della pavimentazione.

Criticità

Assenza di protezione del percorso pedonale

Foto del rilievo



Esempio

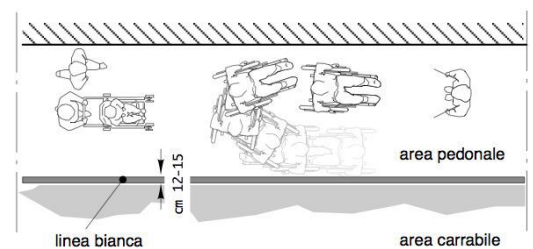

Riferimenti alla normativa nazionale

Legge 118/1971 art. 27
 Legge 41/1986 art. 32
 Legge 104/1992 art. 24
 D.M. 236/89 art. 4.2.1 - 4.3
 D.P.R. 503/96 art. 1 - 4 - 5 - 9 - 17
 UNI/CEI EN 17210:2021 punto 5.3.2)

Note integrative:

Materiale suggerito: **Vernice**

DIMENSIONI E COSTI DELL'INTERVENTO	Oggetti	
	Superficie rampe mq.	
	Area mq.	
	Lunghezza ml.	193
	Costo dell'intervento	€ 2.895

Data del sopralluogo: 13/05/2024

N. Intervento

156

RISORGIMENTO

Descrizione prestazionale dell'intervento

Inserimento sulla panchina da esterni di almeno un bracciolo ogni 80 cm. con un minimo di due, alti 20-25 cm sopra il livello di seduta ed estesi oltre il margine frontale della panca. Le gambe d'appoggio non dovranno ostacolare l'accostamento di una sedia a ruote, per il quale si dovrà inoltre prevedere uno spazio libero di almeno 90 x 90 cm adiacente alla seduta stessa.

Criticità

Seduta senza braccioli

Foto del rilievo

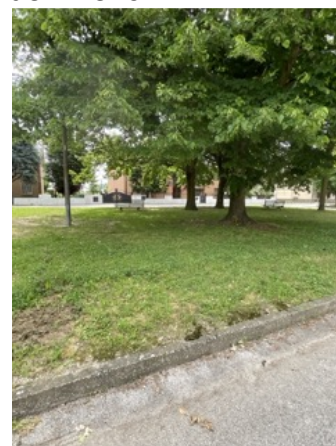

Esempio

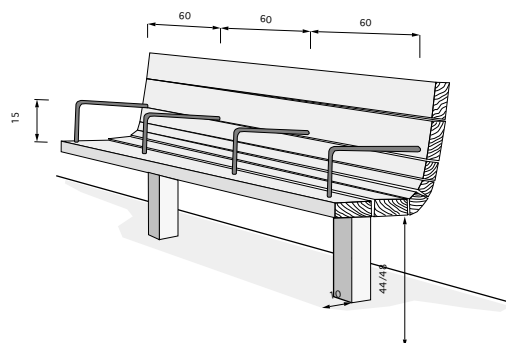

Riferimenti alla normativa nazionale

Legge 118/1971 art. 27

Legge 41/1986 art. 32

Legge 104/1992 art. 24

D.P.R. 503/96 art. 4

Min. Ambiente Dr. 7 febbraio 2023 art.4.1.1

Note integrative:

Materiale suggerito:

DIMENSIONI E COSTI DELL'INTERVENTO	Oggetti	2
	Superficie rampe mq.	
	Area mq.	
	Lunghezza ml.	
Costo dell'intervento		€. 400

Data del sopralluogo: 13/05/2024

N. Intervento

157

RISORGIMENTO

Descrizione prestazionale dell'intervento

Raccordo del percorso attraverso la creazione, con asporto di materiale, di una rampa di lunghezza sufficiente ad ottenere una pendenza non superiore al 5% e di larghezza pari alla larghezza del marciapiede. Qualora la rampa sia proposta sulla direttrice del marciapiede la cui larghezza dello stesso risulti superiore a cm.200, questa sarà comunque di larghezza non inferiore a cm.120.

Ogni rampa di nuova realizzazione dovrà sempre avere una superficie trattata, in modo tale da rendere percepibile il manufatto da parte delle persone non vedenti attraverso un segnale tattilo plantare ottenibile mediante incisione del materiale secondo la codificazione determinata dalle associazioni locali delle persone non vedenti. Il medesimo materiale costituente la rampa dovrà essere cromaticamente percepibile dalle persone ipovedenti attraverso idoneo contrasto dei materiali.

Quando la differenza di quota fra i due piani (pedonale e carrabile) è maggiore di cm 20, si suggerisce di corredarla con cordolo battiruota o elemento di medesima risposta funzionale, nonché di corrimano, su almeno uno dei lati, visivamente percepibile alle persone ipovedenti.

Riferimenti alla normativa nazionale

Legge 118/1971 art. 27

Legge 41/1986 art. 32

Legge 104/1992 art. 24

D.M. 236/89 art. 4.1.11 - 4.2.1 - 8.2.1

D.P.R. 503/96 art. 4 - 5

Legge 104/92 art. 24

UNI/CEI EN 17210:2021 punto 5.3.2), 6.4.3.2), 7.1.4), 10.1), 10.1.12)

Note integrative:

Materiale suggerito: **Conglomerato cementizio**

Criticità

Dislivello causato da gradino di 2/30 cm

Foto del rilievo

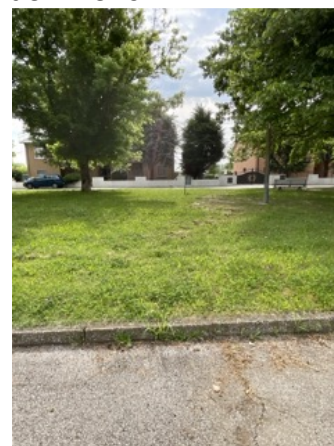

Esempio

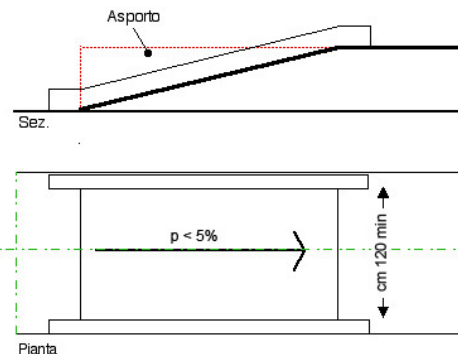

DIMENSIONI E COSTI DELL'INTERVENTO	Oggetti	
	Superficie rampe mq.	2,4
	Area mq.	
	Lunghezza ml.	
	Costo dell'intervento	€. 282

Data del sopralluogo: 13/05/2024

N. Intervento

158

RISORGIMENTO

Descrizione prestazionale dell'intervento

Esecuzione di nuove zebrature atte a segnalare attraversamento pedonale. I segnali orizzontali devono essere realizzati con materiali tali da renderli visibili sia di giorno che di notte anche in presenza di pioggia o con fondo stradale bagnato; devono essere realizzati con materiali antisdruciolevoli e non devono sporgere più di 3 mm dal piano della pavimentazione.

Gli attraversamenti pedonali sono evidenziati sulla carreggiata mediante zebrature con strisce bianche parallele alla direzione di marcia dei veicoli, di lunghezza non inferiore a 2,50 m, sulle strade locali e su quelle urbane di quartiere, e a 4 m, sulle altre strade; la larghezza delle strisce e degli intervalli e' di 50 cm.

La larghezza degli attraversamenti pedonali deve essere comunque commisurata al flusso del traffico pedonale.

Qualora presente la pista ciclabile, dotare la stessa di apposita segnaletica di attraversamento prevista dal C.d.S.

ATTENZIONE !

Le caratteristiche fotometriche, colorimetriche di antiscivolosità e di durata dei materiali da usare per i segnali orizzontali, nonché i metodi di misura di dette caratteristiche, sono stabiliti da apposito disciplinare tecnico approvato con decreto del ministro dei Lavori pubblici, da pubblicare sulla Gazzetta Ufficiale.

Riferimenti alla normativa nazionale

Legge 118/1971 art. 27

Legge 41/1986 art. 32

Legge 104/1992 art. 24

D.P.R. 503/96 art. 6

UNI/CEI EN 17210:2021 punto 7.3)

Note integrative:

Materiale suggerito: **Vernice**

Criticità

Assenza di strisce zebrate

Foto del rilievo



Esempio

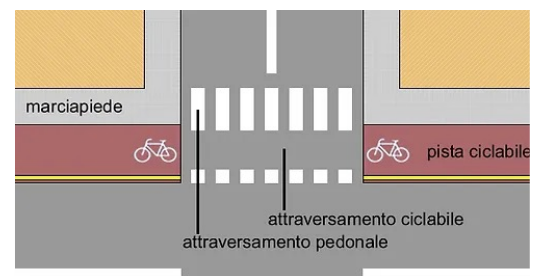

DIMENSIONI E COSTI DELL'INTERVENTO	Oggetti	
	Superficie rampe mq.	
	Area mq.	15
	Lunghezza ml.	
	Costo dell'intervento	€. 1.695

Data del sopralluogo: 13/05/2024

N. Intervento

544

RISORGIMENTO

Descrizione prestazionale dell'intervento

Adeguamento della pavimentazione dissestata tramite demolizione e rifacimento della stessa o sostituzione di parte di essa, con finitura tale da rendere il piano di calpestio perfettamente complanare e raccordato adeguatamente alla pavimentazione esistente.

-

ATTENZIONE !

Occorre fare una buona rasatura della finitura superficiale per evitare di creare altre criticità sulla pavimentazione per le persone con difficoltà motorie.

Criticità

Presenza di sconnessioni, buche isolate, deformazioni della pavimentazione esistente, assenza di porzioni di essa.

Foto del rilievo



Esempio

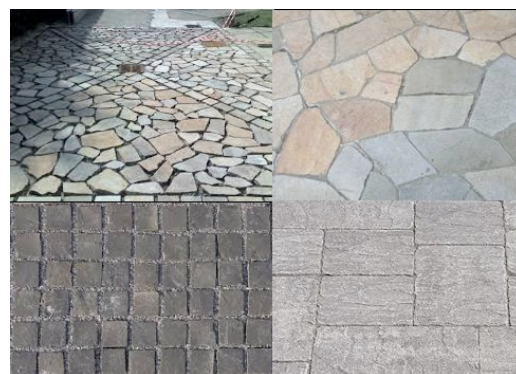

Riferimenti alla normativa nazionale

UNI/CEI EN 17210:2021 punto 7.1.4), 7,1,5

Legge 118/1971 art. 27

Legge 41/1986 art. 32

Legge 104/1992 art. 24

D.P.R. 380/2001 art. 82

D.M. 236/89 art. 4.2.1 - 8.2.1 D.P.R. 503/96 art. 4 - 5

Note integrative:

Materiale suggerito: **Massello autobloccante**

DIMENSIONI E COSTI DELL'INTERVENTO	Oggetti	
	Superficie rampe mq.	
	Area mq.	1
	Lunghezza ml.	
	Costo dell'intervento	€. 23

Data del sopralluogo: 11/06/2024

N. Intervento

545

RISORGIMENTO

Descrizione prestazionale dell'intervento

Inserimento sulla panchina da esterni di almeno un bracciolo ogni 80 cm. con un minimo di due, alti 20-25 cm sopra il livello di seduta ed estesi oltre il margine frontale della panca. Le gambe d'appoggio non dovranno ostacolare l'accostamento di una sedia a ruote, per il quale si dovrà inoltre prevedere uno spazio libero di almeno 90 x 90 cm adiacente alla seduta stessa.

Criticità

Seduta senza braccioli

Foto del rilievo



Esempio

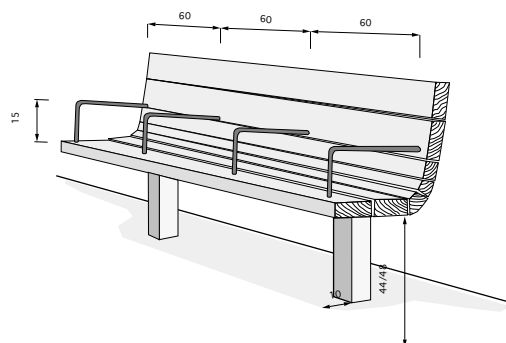

Riferimenti alla normativa nazionale

Legge 118/1971 art. 27

Legge 41/1986 art. 32

Legge 104/1992 art. 24

D.P.R. 503/96 art. 4

Min. Ambiente Dr. 7 febbraio 2023 art.4.1.1

Note integrative:

Materiale suggerito:

DIMENSIONI E COSTI DELL'INTERVENTO	Oggetti	4
	Superficie rampe mq.	
	Area mq.	
	Lunghezza ml.	
Costo dell'intervento		€ 800

Data del sopralluogo: 11/06/2024

N. Intervento

546

RISORGIMENTO

Descrizione prestazionale dell'intervento

Eliminazione del dislivello attraverso la realizzazione di un raccordo della pavimentazione con l'area carrabile mediante la sovrapposizione di materiale come l'esistente.

-

ATTENZIONE !

Occorre fare una buona rasatura della finitura superficiale (attraverso la compattazione e la rullatura del materiale) per evitare di creare altre criticità sulla pavimentazione per le persone con difficoltà motorie. Ovvero non creare spessori e fonti di inciampo.

Criticità

Dislivello causato da gradino max 2,5 cm

Foto del rilievo

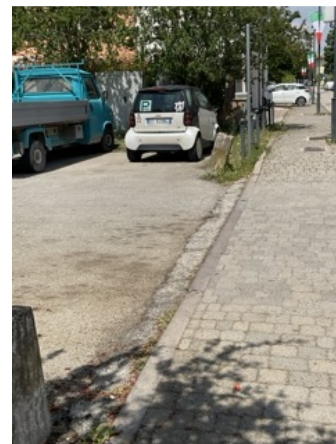

Esempio

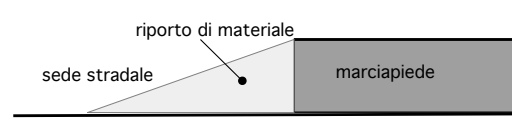

Riferimenti alla normativa nazionale

Legge 118/1971 art. 27
 Legge 41/1986 art. 32
 Legge 104/1992 art. 24
 D.M. 236/89 art. 4.1.11 - 8.1.11
 D.P.R. 503/96 art. 7
 UNI/CEI EN 17210:2021 punto 5.3.2), 6.4.3.2), 7.1.4), 10.1), 10.1.12)

Note integrative:

Materiale suggerito: **Asfalto**

DIMENSIONI E COSTI DELL'INTERVENTO	Oggetti	
	Superficie rampe mq.	
	Area mq.	,5
	Lunghezza ml.	
Costo dell'intervento		€. 12

Data del sopralluogo: 11/06/2024

N. Intervento

547

RISORGIMENTO

Descrizione prestazionale dell'intervento

Eliminazione del dislivello attraverso la realizzazione di un raccordo della pavimentazione con l'area carrabile mediante la sovrapposizione di materiale come l'esistente.

-

ATTENZIONE !

Occorre fare una buona rasatura della finitura superficiale (attraverso la compattazione e la rullatura del materiale) per evitare di creare altre criticità sulla pavimentazione per le persone con difficoltà motorie. Ovvero non creare spessori e fonti di inciampo.

Criticità

Dislivello causato da gradino max 2,5 cm

Foto del rilievo



Esempio

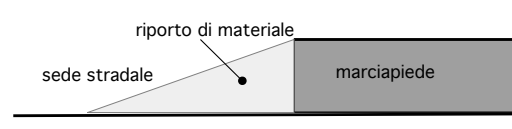

Riferimenti alla normativa nazionale

Legge 118/1971 art. 27
 Legge 41/1986 art. 32
 Legge 104/1992 art. 24
 D.M. 236/89 art. 4.1.11 - 8.1.11
 D.P.R. 503/96 art. 7
 UNI/CEI EN 17210:2021 punto 5.3.2), 6.4.3.2), 7.1.4), 10.1), 10.1.12)

Note integrative:

Materiale suggerito: **Asfalto**

DIMENSIONI E COSTI DELL'INTERVENTO	Oggetti	
	Superficie rampe mq.	
	Area mq.	,5
	Lunghezza ml.	
Costo dell'intervento		€. 12

Data del sopralluogo: 11/06/2024

N. Intervento

548

RISORGIMENTO

Descrizione prestazionale dell'intervento

Esecuzione di nuove zebrature atte a segnalare attraversamento pedonale. I segnali orizzontali devono essere realizzati con materiali tali da renderli visibili sia di giorno che di notte anche in presenza di pioggia o con fondo stradale bagnato; devono essere realizzati con materiali antisdrucciolevoli e non devono sporgere più di 3 mm dal piano della pavimentazione.

Gli attraversamenti pedonali sono evidenziati sulla carreggiata mediante zebrature con strisce bianche parallele alla direzione di marcia dei veicoli, di lunghezza non inferiore a 2,50 m, sulle strade locali e su quelle urbane di quartiere, e a 4 m, sulle altre strade; la larghezza delle strisce e degli intervalli e' di 50 cm.

La larghezza degli attraversamenti pedonali deve essere comunque commisurata al flusso del traffico pedonale.

Qualora presente la pista ciclabile, dotare la stessa di apposita segnaletica di attraversamento prevista dal C.d.S.

ATTENZIONE !

Le caratteristiche fotometriche, colorimetriche di antiscivolosità e di durata dei materiali da usare per i segnali orizzontali, nonché i metodi di misura di dette caratteristiche, sono stabiliti da apposito disciplinare tecnico approvato con decreto del ministro dei Lavori pubblici, da pubblicare sulla Gazzetta Ufficiale.

Riferimenti alla normativa nazionale

Legge 118/1971 art. 27

Legge 41/1986 art. 32

Legge 104/1992 art. 24

D.P.R. 503/96 art. 6

UNI/CEI EN 17210:2021 punto 7.3)

Note integrative:

Materiale suggerito: **Vernice**

Criticità

Assenza di strisce zebrate

Foto del rilievo



Esempio

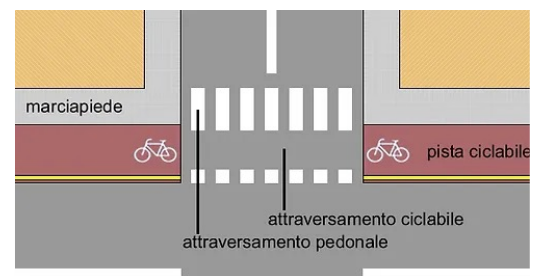

DIMENSIONI E COSTI DELL'INTERVENTO	Oggetti	
	Superficie rampe mq.	
	Area mq.	17,5
	Lunghezza ml.	
	Costo dell'intervento	€. 1.978

Data del sopralluogo: 11/06/2024

N. Intervento

549

RISORGIMENTO

Descrizione prestazionale dell'intervento

Inserimento di un'area di parcheggio di mt 5x3,20 in aderenza al percorso pedonale.

L'area dovrà essere adeguatamente evidenziata con una segnaletica verticale, posta a cm 220 d'altezza, e da una segnaletica orizzontale che individua una zona di cm 170 di larghezza, relativa all'ingombro dell'autovettura, ed una seconda, di larghezza minima cm 150, necessaria al libero movimento dell'utente in fase di trasferimento.

La zona pedonale, se non complanare, dovrà sempre essere raccordata mediante scivolo (max 8%) con il percorso principale.

Attualmente abbiamo l'introduzione del contrassegno di parcheggio per disabili conforme al modello previsto dalla raccomandazione n. 98/376/CE del Consiglio dell'Unione europea del 4 giugno 1998.

ATTENZIONE !

I comuni, che rilasciano il permesso, hanno 3 anni dalla data di entrata in vigore del DPR n. 151/2012 per sostituire con i nuovi contrassegni i titoli già in circolazione, che nel frattempo rimarranno validi. Tre anni è il limite temporale previsto anche per l'adeguamento della segnaletica stradale ai simboli introdotti dalla raccomandazione 98/376/Ce.

Riferimenti alla normativa nazionale

Legge 118/1971 art. 27

Legge 41/1986 art. 32

D.M. 236/89 art. 4.2.3 - 8.2.3

D.P.R. 503/96 art. 10 - 11

D.P.R. 495/92 art. 40 C.d.S.-art. 149 Regolam.

Legge 104/92 art. 28. D.P.R. 151/2012

UNI/CEI EN 17210:2021 punto 8.1.12)

Note integrative:

Materiale suggerito:

Criticità

Scarsa o inesistente dotazione di parcheggi riservati ai disabili.
(Parcheggio a pettine ortogonale al percorso pedonale)

Foto del rilievo



Esempio

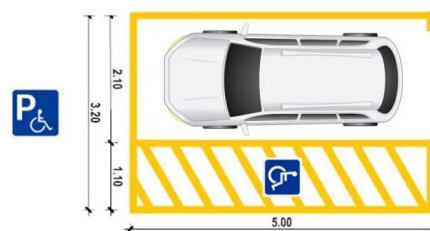

DIMENSIONI E COSTI DELL'INTERVENTO	Oggetti	1
	Superficie rampe mq.	
	Area mq.	
	Lunghezza ml.	
	Costo dell'intervento	€ 60

Data del sopralluogo: 11/06/2024

N. Intervento

550

RISORGIMENTO

Descrizione prestazionale dell'intervento

Raccordo del percorso attraverso la creazione, con asporto di materiale, di una rampa di lunghezza sufficiente ad ottenere una pendenza non superiore al 5% e di larghezza pari alla larghezza del marciapiede. Qualora la rampa sia proposta sulla direttrice del marciapiede la cui larghezza dello stesso risulti superiore a cm.200, questa sarà comunque di larghezza non inferiore a cm.120.

Ogni rampa di nuova realizzazione dovrà sempre avere una superficie trattata, in modo tale da rendere percepibile il manufatto da parte delle persone non vedenti attraverso un segnale tattilo plantare ottenibile mediante incisione del materiale secondo la codificazione determinata dalle associazioni locali delle persone non vedenti. Il medesimo materiale costituente la rampa dovrà essere cromaticamente percepibile dalle persone ipovedenti attraverso idoneo contrasto dei materiali.

Quando la differenza di quota fra i due piani (pedonale e carrabile) è maggiore di cm 20, si suggerisce di corredarla con cordolo battiruota o elemento di medesima risposta funzionale, nonché di corrimano, su almeno uno dei lati, visivamente percepibile alle persone ipovedenti.

Riferimenti alla normativa nazionale

Legge 118/1971 art. 27

Legge 41/1986 art. 32

Legge 104/1992 art. 24

D.M. 236/89 art. 4.1.11 - 4.2.1 - 8.2.1

D.P.R. 503/96 art. 4 - 5

Legge 104/92 art. 24

UNI/CEI EN 17210:2021 punto 5.3.2), 6.4.3.2), 7.1.4), 10.1), 10.1.12)

Note integrative:

Materiale suggerito: **Metallo**

Criticità

Dislivello causato da gradino di 2/30 cm

Foto del rilievo



Esempio

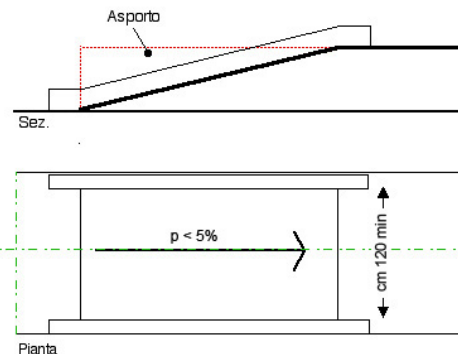

DIMENSIONI E COSTI DELL'INTERVENTO	Oggetti	
	Superficie rampe mq.	5
	Area mq.	
	Lunghezza ml.	
	Costo dell'intervento	€. 463

Data del sopralluogo: 11/06/2024

N. Intervento

045

ROMA

Descrizione prestazionale dell'intervento

Esecuzione di nuove zebrature atte a segnalare attraversamento pedonale. I segnali orizzontali devono essere realizzati con materiali tali da renderli visibili sia di giorno che di notte anche in presenza di pioggia o con fondo stradale bagnato; devono essere realizzati con materiali antisdrucciolevoli e non devono sporgere più di 3 mm dal piano della pavimentazione.

Gli attraversamenti pedonali sono evidenziati sulla carreggiata mediante zebrature con strisce bianche parallele alla direzione di marcia dei veicoli, di lunghezza non inferiore a 2,50 m, sulle strade locali e su quelle urbane di quartiere, e a 4 m, sulle altre strade; la larghezza delle strisce e degli intervalli e' di 50 cm.

La larghezza degli attraversamenti pedonali deve essere comunque commisurata al flusso del traffico pedonale.

Qualora presente la pista ciclabile, dotare la stessa di apposita segnaletica di attraversamento prevista dal C.d.S.

ATTENZIONE !

Le caratteristiche fotometriche, colorimetriche di antiscivolosità e di durata dei materiali da usare per i segnali orizzontali, nonché i metodi di misura di dette caratteristiche, sono stabiliti da apposito disciplinare tecnico approvato con decreto del ministro dei Lavori pubblici, da pubblicare sulla Gazzetta Ufficiale.

Riferimenti alla normativa nazionale

Legge 118/1971 art. 27

Legge 41/1986 art. 32

Legge 104/1992 art. 24

D.P.R. 503/96 art. 6

UNI/CEI EN 17210:2021 punto 7.3)

Note integrative:

Materiale suggerito: **Vernice**

Criticità

Assenza di strisce zebrate

Foto del rilievo

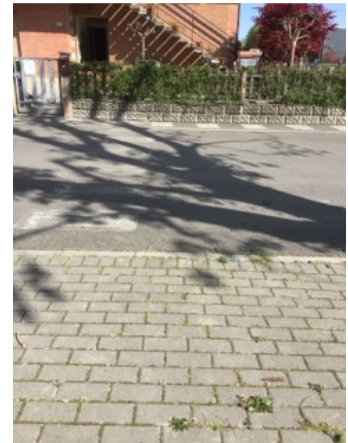

Esempio

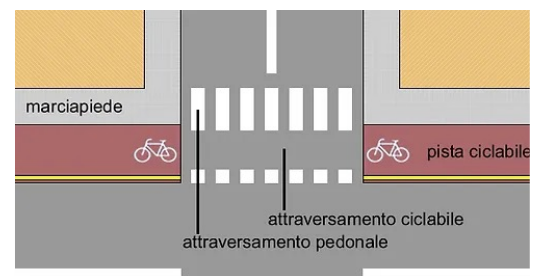

DIMENSIONI E COSTI DELL'INTERVENTO	Oggetti	
	Superficie rampe mq.	
	Area mq.	15
	Lunghezza ml.	
Costo dell'intervento		€. 1.695

Data del sopralluogo: 05/04/2023

N. Intervento

046

ROMA

Descrizione prestazionale dell'intervento

Intercettazione dell'attraversamento pedonale attraverso la collocazione di adeguata segnaletica tattile sul marciapiede.

Se non vi è semaforo, sarà sufficiente sbarrare il marciapiede, all'altezza del centro della zona zebra, con il Codice di DIREZIONE RETTILINEA che terminerà 40 cm prima del confine fra scivolo e zona carrabile con il Codice di PERICOLO VALICABILE che deve coprire tutta la luce dello scivolo.

Criticità

Segnalazione tattile di intercettazione dell'attraversamento per non vedenti

Foto del rilievo



Esempio

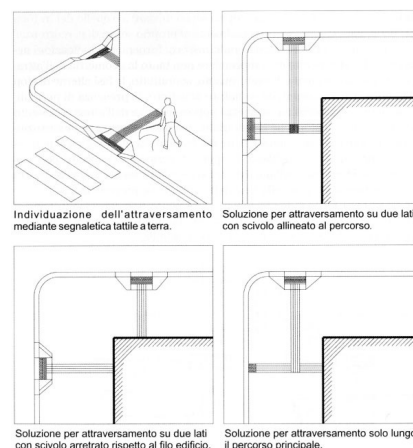

Riferimenti alla normativa nazionale

D.M. 236/89 art. 4.2.1 - 8.2
 D.P.R. 503/96 art. 4 - 5
 Legge 104/96 art. 24
 Legge 67/06 art. 1 comma 2
 ISO/TC 59/SC 16 n° 140
 ISO/FDIS 23599:2012 (E)
 CEN/TS 15209
 UNI/CEI EN 17210:2021 punto 5.3.2), 6.4.3.2), 6.4.4)

Note integrative:

Materiale suggerito: **Tipo LogesVetEvolution**

DIMENSIONI E COSTI DELL'INTERVENTO	Oggetti	
	Superficie rampe mq.	
	Area mq.	
	Lunghezza ml.	8
	Costo dell'intervento	€ 920

Data del sopralluogo: 05/04/2023

N. Intervento

047

ROMA

Descrizione prestazionale dell'intervento

Creazione di **slargo per sosta** o manovra mediante spianamento, rullatura e compattazione di terreno, eseguiti con mezzi meccanici, compreso il lievo di eventuali trovanti per la regolarizzazione del terreno, al fine di ottenere una superficie priva di dislivelli.

Criticità

Assenza di stallo per la sosta

Foto del rilievo

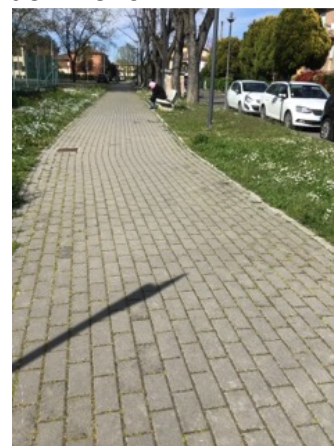

Esempio

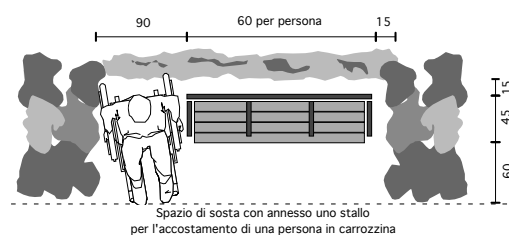

Riferimenti alla normativa nazionale

Min. Ambiente Dr. 7 febbraio 2023 art.4.1.1

Note integrative:

Materiale suggerito: **Massello autobloccante**

DIMENSIONI E COSTI DELL'INTERVENTO	Oggetti	
	Superficie rampe mq.	
	Area mq.	3,36
	Lunghezza ml.	
Costo dell'intervento		€. 252

Data del sopralluogo: 05/04/2023

N. Intervento

048

ROMA

Descrizione prestazionale dell'intervento

Raccordo del percorso attraverso la creazione, con asporto di materiale, di una rampa di lunghezza sufficiente ad ottenere una pendenza non superiore al 5% e di larghezza pari alla larghezza del marciapiede. Qualora la rampa sia proposta sulla direttrice del marciapiede la cui larghezza dello stesso risulti superiore a cm.200, questa sarà comunque di larghezza non inferiore a cm.120. Ogni rampa di nuova realizzazione dovrà sempre avere una superficie trattata, in modo tale da rendere percepibile il manufatto da parte delle persone non vedenti attraverso un segnale tattilo plantare ottenibile mediante incisione del materiale secondo la codificazione determinata dalle associazioni locali delle persone non vedenti. Il medesimo materiale costituente la rampa dovrà essere cromaticamente percepibile dalle persone ipovedenti attraverso idoneo contrasto dei materiali.

Quando la differenza di quota fra i due piani (pedonale e carrabile) è maggiore di cm 20, si suggerisce di corredarla con cordolo battiruota o elemento di medesima risposta funzionale, nonché di corrimano, su almeno uno dei lati, visivamente percepibile alle persone ipovedenti.

Riferimenti alla normativa nazionale

Legge 118/1971 art. 27
 Legge 41/1986 art. 32
 Legge 104/1992 art. 24
 D.M. 236/89 art. 4.1.11 - 4.2.1 - 8.2.1
 D.P.R. 503/96 art. 4 - 5
 Legge 104/92 art. 24
 UNI/CEI EN 17210:2021 punto 5.3.2), 6.4.3.2), 7.1.4), 10.1), 10.1.12)

Note integrative:

Materiale suggerito: **Massello autobloccante**

Criticità

Dislivello causato da gradino di 2/30 cm

Foto del rilievo



Esempio

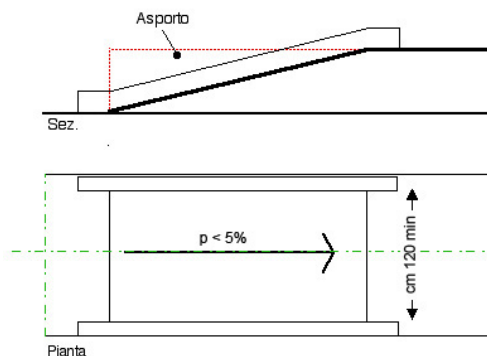

DIMENSIONI E COSTI DELL'INTERVENTO	Oggetti	
	Superficie rampe mq.	4,5
	Area mq.	
	Lunghezza ml.	
Costo dell'intervento		€. 491

Data del sopralluogo: 05/04/2023

ROMA

Descrizione prestazionale dell'intervento

Adeguamento di attraversamento pedonale tramite nuova realizzazione di segnaletica tattile a pavimento (segnale pericolo valicabile), posta trasversalmente alla direzione di marcia. La segnaletica tattile di profondità 40 cm e larghezza uguale alla zebra, serve ad evidenziare la delimitazione tra sede pedonale e carrabile. In caso di isola salvagente, la segnaletica sarà ripetuta all'inizio e alla fine dell'isola come preavviso di attenzione; ciascuna di queste bande avrà una profondità minima di 40 cm.

ATTENZIONE !

Il materiale da utilizzarsi deve essere consono al contesto in cui si trova. Sono da evitarsi materiali in gomma incollati ma bensì pietra lavorata in superficie o materiale autobloccante.

Prevedere sempre l'intercettazione sul marciapiede quando si è in presenza di un attraversamento.

Criticità

Assenza di segnalazione tattile per non vedenti in prossimità dell'attraversamento pedonale.

Foto del rilievo



Esempio

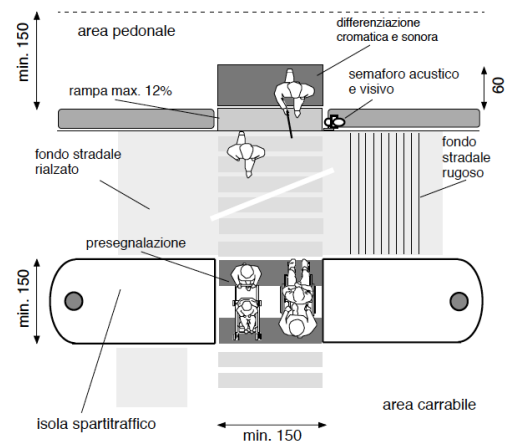

Riferimenti alla normativa nazionale

Legge 118/1971 art. 27
Legge 41/1986 art. 32
Legge 104/1992 art. 24
D.M. 236/89 art. 4.2.1 - 8.2
D.P.R. 503/96 art. 4 - 5
Legge 67/06 art. 1 comma 2. ISO/TC 59/SC 16 n° 140
UNI/CEI EN 17210:2021 punto 5.3.2), 6.4.3.2), 6.4.4)

Note integrative:

Materiale suggerito: **Tipo LogesVetEvolution**

DIMENSIONI E COSTI DELL'INTERVENTO	Oggetti	
	Superficie rampe mq.	
	Area mq.	
	Lunghezza ml.	2,50
Costo dell'intervento		€ 345

Data del sopralluogo: 05/04/2023

N. Intervento

050

ROMA

Descrizione prestazionale dell'intervento

Inserimento di segnalazione tattile costituita da fascia di larghezza 60 cm trattata a righe parallele con funzione di orientamento (in caso di spazi aperti, piazze, attraversamenti obliqui o percorsi eccessivamente larghi).

ATTENZIONE !

Il materiale da utilizzarsi deve essere consono al contesto in cui si trova. Sono da evitarsi materiali in gomma incollati ma bensì piastrelle di ceramica, pietra lavorata in superficie o materiale autobloccante.

Riferimenti alla normativa nazionale

Legge 118/1971 art. 27
 Legge 41/1986 art. 32
 D.M. 236/89 art. 4.2.1 - 8.2
 D.P.R. 503/96 art. 4 - 5
 Legge 104/96 art. 24
 Legge 67/06 art. 1 comma 2
 ISO/TC 59/SC 16 n° 140
 UNI/CEI EN 17210:2021 punto 5.3.2), 6.4.3.2), 6.4.4)

Note integrative:

Materiale suggerito: **Tipo LogesVetEvolution**

Criticità

Assenza di segnalazione tattilo-plantare come linea guida all'orientamento delle persone non vedenti.

Foto del rilievo



Esempio



DIMENSIONI E COSTI DELL'INTERVENTO	Oggetti	
	Superficie rampe mq.	
	Area mq.	
	Lunghezza ml.	16
	Costo dell'intervento	€ 2.960

Data del sopralluogo: 05/04/2023

N. Intervento

051

ROMA

Descrizione prestazionale dell'intervento

Adeguamento di attraversamento pedonale tramite nuova realizzazione di segnaletica tattile a pavimento (segnale pericolo valicabile), posta trasversalmente alla direzione di marcia. La segnaletica tattile di profondità 40 cm e larghezza uguale alla zebra, serve ad evidenziare la delimitazione tra sede pedonale e carrabile. In caso di isola salvagente, la segnaletica sarà ripetuta all'inizio e alla fine dell'isola come preavviso di attenzione; ciascuna di queste bande avrà una profondità minima di 40 cm.

ATTENZIONE !

Il materiale da utilizzarsi deve essere consono al contesto in cui si trova. Sono da evitarsi materiali in gomma incollati ma bensì pietra lavorata in superficie o materiale autobloccante.

Prevedere sempre l'intercettazione sul marciapiede quando si è in presenza di un attraversamento.

Criticità

Assenza di segnalazione tattile per non vedenti in prossimità dell'attraversamento pedonale.

Foto del rilievo



Esempio

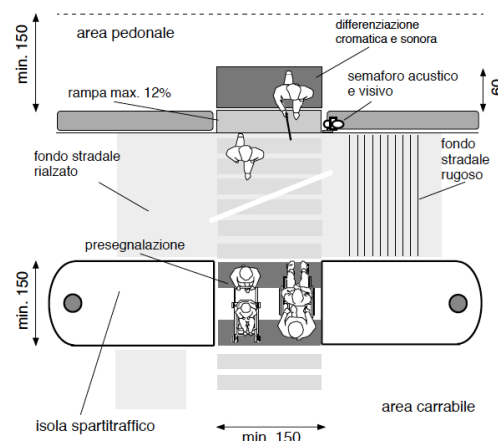

Riferimenti alla normativa nazionale

Legge 118/1971 art. 27
 Legge 41/1986 art. 32
 Legge 104/1992 art. 24
 D.M. 236/89 art. 4.2.1 - 8.2
 D.P.R. 503/96 art. 4 - 5
 Legge 67/06 art. 1 comma 2. ISO/TC 59/SC 16 n° 140
 UNI/CEI EN 17210:2021 punto 5.3.2), 6.4.3.2), 6.4.4)

Note integrative:

Materiale suggerito: **Tipo LogesVetEvolution**

DIMENSIONI E COSTI DELL'INTERVENTO	Oggetti	
	Superficie rampe mq.	
	Area mq.	
	Lunghezza ml.	2,50
Costo dell'intervento		€. 345

Data del sopralluogo: 05/04/2023

N. Intervento

052

ROMA

Descrizione prestazionale dell'intervento

Inserimento di paletto/archetto parapedonale in acciaio (o ferro zincato e tinteggiato) finalizzato ad aumentare il livello di sicurezza dei pedoni.

Criticità

Assenza di protezione del percorso pedonale

Foto del rilievo



Esempio

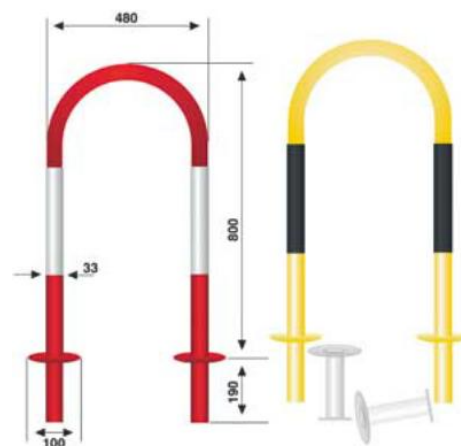

Riferimenti alla normativa nazionale

Legge 118/1971 art. 27

Legge 41/1986 art. 32

Legge 104/1992 art. 24

UNI/CEI EN 17210:2021 punto 7.2.8), 7.1.12)

Note integrative:

Materiale suggerito:

DIMENSIONI E COSTI DELL'INTERVENTO	Oggetti	6
	Superficie rampe mq.	
	Area mq.	
	Lunghezza ml.	
Costo dell'intervento		€ 600

Data del sopralluogo: 05/04/2023

N. Intervento

070

ROMA

Descrizione prestazionale dell'intervento

Inserimento di segnalazione tattile costituita da fascia di larghezza 60 cm trattata a righe parallele con funzione di orientamento (in caso di spazi aperti, piazze, attraversamenti obliqui o percorsi eccessivamente larghi).

ATTENZIONE !

Il materiale da utilizzarsi deve essere consono al contesto in cui si trova. Sono da evitarsi materiali in gomma incollati ma bensì piastrelle di ceramica, pietra lavorata in superficie o materiale autobloccante.

Riferimenti alla normativa nazionale

Legge 118/1971 art. 27
 Legge 41/1986 art. 32
 D.M. 236/89 art. 4.2.1 - 8.2
 D.P.R. 503/96 art. 4 - 5
 Legge 104/96 art. 24
 Legge 67/06 art. 1 comma 2
 ISO/TC 59/SC 16 n° 140
 UNI/CEI EN 17210:2021 punto 5.3.2), 6.4.3.2), 6.4.4)

Note integrative:

Materiale suggerito: **Tipo LogesVetEvolution**

Criticità

Assenza di segnalazione tattilo-plantare come linea guida all'orientamento delle persone non vedenti.

Foto del rilievo



Esempio



DIMENSIONI E COSTI DELL'INTERVENTO	Oggetti	
	Superficie rampe mq.	
	Area mq.	
	Lunghezza ml.	110
	Costo dell'intervento	€. 20.350

Data del sopralluogo: 05/04/2023

N. Intervento

071

ROMA

Descrizione prestazionale dell'intervento

Intercettazione dell'attraversamento pedonale attraverso la collocazione di adeguata segnaletica tattile sul marciapiede.

Se non vi è semaforo, sarà sufficiente sbarrare il marciapiede, all'altezza del centro della zona zebra, con il Codice di DIREZIONE RETTILINEA che terminerà 40 cm prima del confine fra scivolo e zona carrabile con il Codice di PERICOLO VALICABILE che deve coprire tutta la luce dello scivolo.

Criticità

Segnalazione tattile di intercettazione dell'attraversamento per non vedenti

Foto del rilievo



Esempio

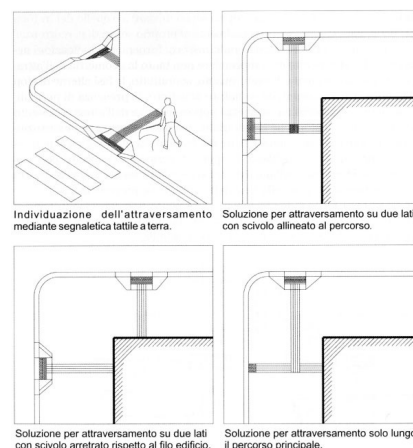

Riferimenti alla normativa nazionale

D.M. 236/89 art. 4.2.1 - 8.2
 D.P.R. 503/96 art. 4 - 5
 Legge 104/96 art. 24
 Legge 67/06 art. 1 comma 2
 ISO/TC 59/SC 16 n° 140
 ISO/FDIS 23599:2012 (E)
 CEN/TS 15209
 UNI/CEI EN 17210:2021 punto 5.3.2), 6.4.3.2), 6.4.4)

Note integrative:

Materiale suggerito: **Tipo LogesVetEvolution**

DIMENSIONI E COSTI DELL'INTERVENTO	Oggetti	
	Superficie rampe mq.	
	Area mq.	
	Lunghezza ml.	9,50
	Costo dell'intervento	€. 1.093

Data del sopralluogo: 05/04/2023

N. Intervento

072

ROMA

Descrizione prestazionale dell'intervento

Intercettazione dell'attraversamento pedonale attraverso la collocazione di adeguata segnaletica tattile sul marciapiede.

Se non vi è semaforo, sarà sufficiente sbarrare il marciapiede, all'altezza del centro della zona zebrata, con il Codice di DIREZIONE RETTILINEA che terminerà 40 cm prima del confine fra scivolo e zona carrabile con il Codice di PERICOLO VALICABILE che deve coprire tutta la luce dello scivolo.

Criticità

Segnalazione tattile di intercettazione dell'attraversamento per non vedenti

Foto del rilievo

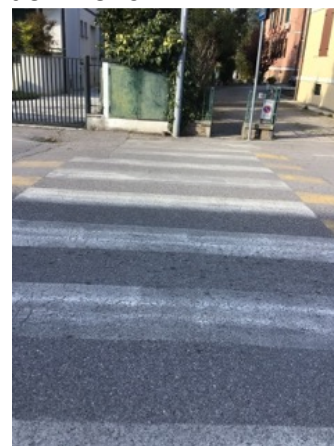

Esempio

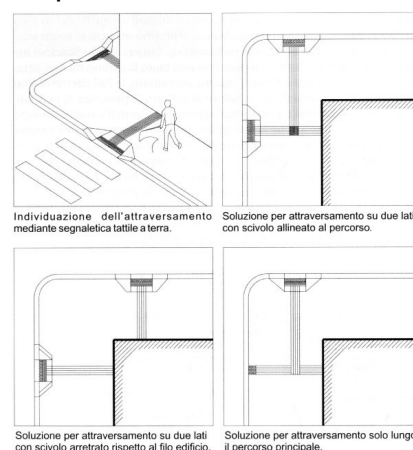

Riferimenti alla normativa nazionale

D.M. 236/89 art. 4.2.1 - 8.2
 D.P.R. 503/96 art. 4 - 5
 Legge 104/96 art. 24
 Legge 67/06 art. 1 comma 2
 ISO/TC 59/SC 16 n° 140
 ISO/FDIS 23599:2012 (E)
 CEN/TS 15209
 UNI/CEI EN 17210:2021 punto 5.3.2), 6.4.3.2), 6.4.4)

Note integrative:

Materiale suggerito: **Tipo LogesVetEvolution**

DIMENSIONI E COSTI DELL'INTERVENTO	Oggetti	
	Superficie rampe mq.	
	Area mq.	
	Lunghezza ml.	3
	Costo dell'intervento	€. 345

Data del sopralluogo: 05/04/2023

N. Intervento

073

ROMA

Descrizione prestazionale dell'intervento

Adeguamento tramite asporto della pavimentazione esistente e riposizionamento del manufatto a quota adeguata alla pavimentazione circostante, realizzazione raccordo con stesura del tappetino d'usura tale da rendere il piano di calpestio perfettamente complanare.

-

ATTENZIONE !

Occorre fare una buona rasatura della finitura superficiale per evitare di creare altre criticità sulla pavimentazione per le persone con difficoltà motorie.

Riferimenti alla normativa nazionale

Legge 118/1971 art. 27
 Legge 41/1986 art. 32
 Legge 104/1992 art. 24
 D.M. 236/89 art. 4.2.1 - 8.2.1
 D.P.R. 503/96 art. 4 - 5
 UNI/CEI EN 17210:2021 punto 7.1.12)

Note integrative:

Materiale suggerito: **Asfalto**

Criticità

Pavimentazione dissestata per la presenza di pozzetto/chiusino

Foto del rilievo

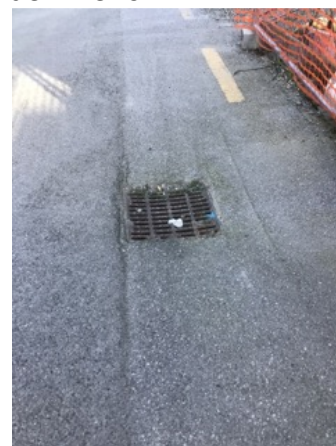

Esempio

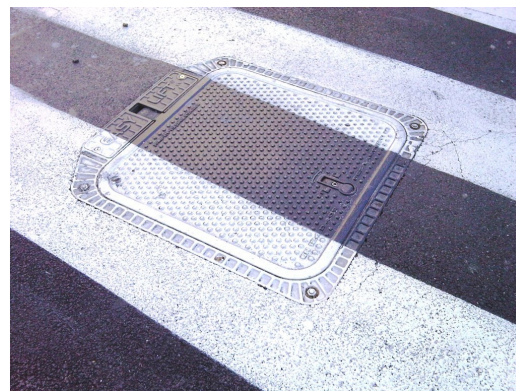

DIMENSIONI E COSTI DELL'INTERVENTO	Oggetti	
	Superficie rampe mq.	
	Area mq.	,25
	Lunghezza ml.	
Costo dell'intervento		€. 39

Data del sopralluogo: 05/04/2023

N. Intervento

074

ROMA

Descrizione prestazionale dell'intervento

Adeguamento tramite asporto della pavimentazione esistente e riposizionamento del manufatto a quota adeguata alla pavimentazione circostante, realizzazione raccordo con stesura del tappetino d'usura tale da rendere il piano di calpestio perfettamente complanare.

-

ATTENZIONE !

Occorre fare una buona rasatura della finitura superficiale per evitare di creare altre criticità sulla pavimentazione per le persone con difficoltà motorie.

Riferimenti alla normativa nazionale

Legge 118/1971 art. 27
 Legge 41/1986 art. 32
 Legge 104/1992 art. 24
 D.M. 236/89 art. 4.2.1 - 8.2.1
 D.P.R. 503/96 art. 4 - 5
 UNI/CEI EN 17210:2021 punto 7.1.12)

Note integrative:

Materiale suggerito: **Asfalto**

Criticità

Pavimentazione dissestata per la presenza di pozzetto/chiusino

Foto del rilievo



Esempio



DIMENSIONI E COSTI DELL'INTERVENTO	Oggetti	
	Superficie rampe mq.	
	Area mq.	,25
	Lunghezza ml.	
Costo dell'intervento		€. 39

Data del sopralluogo: 05/04/2023

N. Intervento

075

ROMA

Descrizione prestazionale dell'intervento

Adeguamento della pavimentazione dissestata tramite demolizione e rifacimento della stessa o sostituzione di parte di essa, con finitura tale da rendere il piano di calpestio perfettamente complanare e raccordato adeguatamente alla pavimentazione esistente.

-

ATTENZIONE !

Occorre fare una buona rasatura della finitura superficiale per evitare di creare altre criticità sulla pavimentazione per le persone con difficoltà motorie.

Criticità

Presenza di sconnessioni, buche isolate, deformazioni della pavimentazione esistente, assenza di porzioni di essa.

Foto del rilievo



Esempio

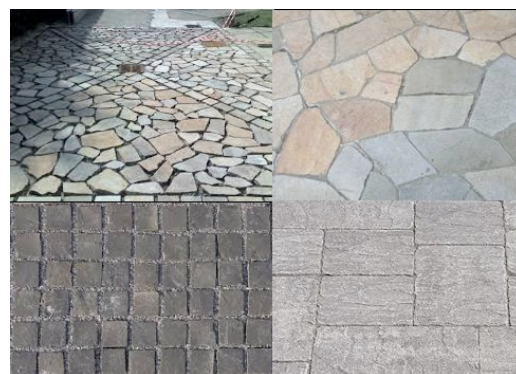

Riferimenti alla normativa nazionale

UNI/CEI EN 17210:2021 punto 7.1.4), 7,1,5

Legge 118/1971 art. 27

Legge 41/1986 art. 32

Legge 104/1992 art. 24

D.P.R. 380/2001 art. 82

D.M. 236/89 art. 4.2.1 - 8.2.1 D.P.R. 503/96 art. 4 - 5

Note integrative:

Materiale suggerito: **Asfalto**

DIMENSIONI E COSTI DELL'INTERVENTO	Oggetti	
	Superficie rampe mq.	
	Area mq.	15,6
	Lunghezza ml.	
	Costo dell'intervento	€. 566

Data del sopralluogo: 05/04/2023

N. Intervento

444

ROMA

Descrizione prestazionale dell'intervento

Adeguamento della pavimentazione dissestata tramite demolizione e rifacimento della stessa o sostituzione di parte di essa, con finitura tale da rendere il piano di calpestio perfettamente complanare e raccordato adeguatamente alla pavimentazione esistente.

-

ATTENZIONE !

Occorre fare una buona rasatura della finitura superficiale per evitare di creare altre criticità sulla pavimentazione per le persone con difficoltà motorie.

Criticità

Presenza di sconnessioni, buche isolate, deformazioni della pavimentazione esistente, assenza di porzioni di essa.

Foto del rilievo



Esempio

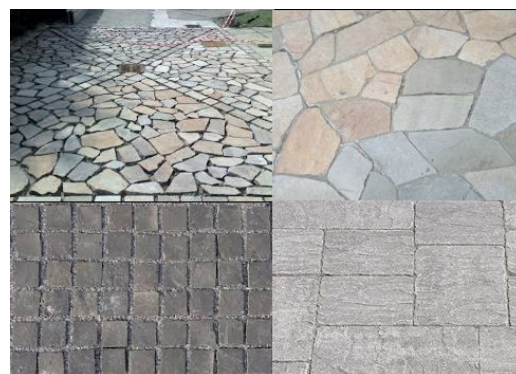

Riferimenti alla normativa nazionale

UNI/CEI EN 17210:2021 punto 7.1.4), 7,1,5
 Legge 118/1971 art. 27
 Legge 41/1986 art. 32
 Legge 104/1992 art. 24
 D.P.R. 380/2001 art. 82
 D.M. 236/89 art. 4.2.1 - 8.2.1 D.P.R. 503/96 art. 4 - 5

Note integrative:

Materiale suggerito: **Asfalto**

DIMENSIONI E COSTI DELL'INTERVENTO	Oggetti	
	Superficie rampe mq.	
	Area mq.	1,9
	Lunghezza ml.	
	Costo dell'intervento	€. 69

Data del sopralluogo: 08/06/2024

N. Intervento

445

ROMA

Descrizione prestazionale dell'intervento

Adeguamento della pavimentazione dissestata tramite demolizione e rifacimento della stessa o sostituzione di parte di essa, con finitura tale da rendere il piano di calpestio perfettamente complanare e raccordato adeguatamente alla pavimentazione esistente.

ATTENZIONE !

Occorre fare una buona rasatura della finitura superficiale per evitare di creare altre criticità sulla pavimentazione per le persone con difficoltà motorie.

Criticità

Presenza di sconnessioni, buche isolate, deformazioni della pavimentazione esistente, assenza di porzioni di essa.

Foto del rilievo



Esempio

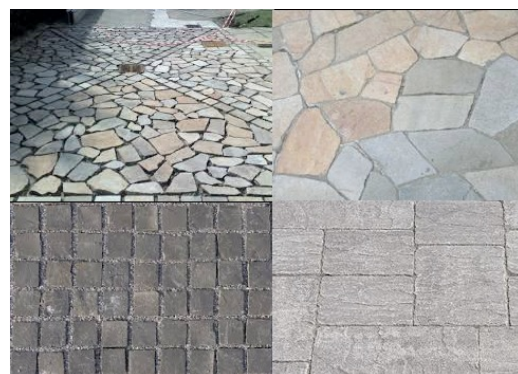

Riferimenti alla normativa nazionale

UNI/CEI EN 17210:2021 punto 7.1.4), 7,1,5
 Legge 118/1971 art. 27
 Legge 41/1986 art. 32
 Legge 104/1992 art. 24
 D.P.R. 380/2001 art. 82
 D.M. 236/89 art. 4.2.1 - 8.2.1 D.P.R. 503/96 art. 4 - 5

Note integrative:

Materiale suggerito: **Asfalto**

DIMENSIONI E COSTI DELL'INTERVENTO	Oggetti	
	Superficie rampe mq.	
	Area mq.	5,7
	Lunghezza ml.	
	Costo dell'intervento	€. 207

Data del sopralluogo: 08/06/2024

N. Intervento

446

ROMA

Descrizione prestazionale dell'intervento

Adeguamento della pavimentazione dissestata tramite demolizione e rifacimento della stessa o sostituzione di parte di essa, con finitura tale da rendere il piano di calpestio perfettamente complanare e raccordato adeguatamente alla pavimentazione esistente.

-

ATTENZIONE !

Occorre fare una buona rasatura della finitura superficiale per evitare di creare altre criticità sulla pavimentazione per le persone con difficoltà motorie.

Riferimenti alla normativa nazionale

UNI/CEI EN 17210:2021 punto 7.1.4), 7,1,5
 Legge 118/1971 art. 27
 Legge 41/1986 art. 32
 Legge 104/1992 art. 24
 D.P.R. 380/2001 art. 82
 D.M. 236/89 art. 4.2.1 - 8.2.1 D.P.R. 503/96 art. 4 - 5

Note integrative:

Materiale suggerito: **Asfalto**

Criticità

Presenza di sconnessioni, buche isolate, deformazioni della pavimentazione esistente, assenza di porzioni di essa.

Foto del rilievo



Esempio

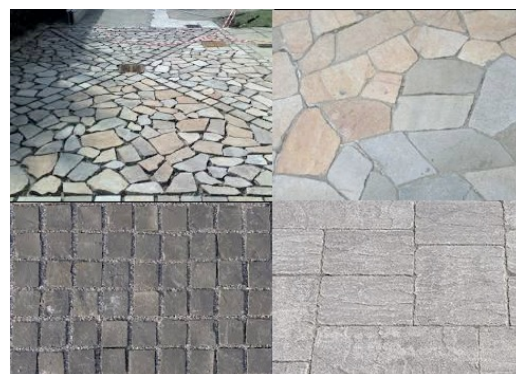

DIMENSIONI E COSTI DELL'INTERVENTO	Oggetti	
	Superficie rampe mq.	
	Area mq.	9
	Lunghezza ml.	
	Costo dell'intervento	€. 327

Data del sopralluogo: 08/06/2024

N. Intervento

447

ROMA

Descrizione prestazionale dell'intervento

Rimozione o potatura dei rami fino ad un'altezza minima di cm 220 da terra e creazione di un passaggio minimo di cm 120 di larghezza.

ATTENZIONE !

I proprietari confinanti hanno l'obbligo di mantenere le siepi in modo da non restringere o danneggiare la strada o l'autostrada e di tagliare i rami delle piante che si protendono oltre il confine stradale e che nascondono la segnaletica o che ne compromettono comunque la leggibilità dalla distanza e dalla angolazione necessarie.

Riferimenti alla normativa nazionale

Legge 118/1971 art. 27
 Legge 41/1986 art. 32
 Legge 104/1992 art. 24
 D.M. 236/89 art. 4.2.1 - 8.2
 D.P.R. 503/96 art. 4 - 5
 D.L. 285/92 art.29 (CdS)
 UNI/CEI EN 17210:2021 punto 7.2), 7.1.15), 7.6

Note integrative:

Materiale suggerito:

Criticità

Ostacolo costituito da fioriera, albero o cespuglio

Foto del rilievo



Esempio

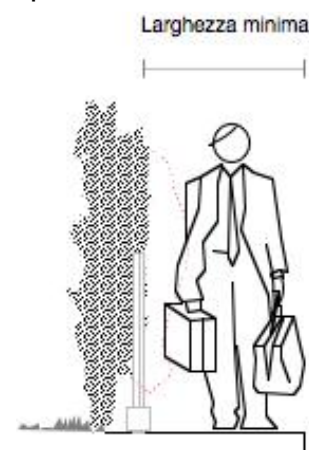

DIMENSIONI E COSTI DELL'INTERVENTO	Oggetti	
	Superficie rampe mq.	
	Area mq.	
	Lunghezza ml.	3
	Costo dell'intervento	€ 360

Data del sopralluogo: 08/06/2024

N. Intervento

448

ROMA

Descrizione prestazionale dell'intervento

Realizzazione di segnaletica con riga bianca su pavimentazione in bitume, di larghezza 12-15 cm, a delimitazione di porzione di percorso riservata ai pedoni, finalizzata ad aumentarne il livello di sicurezza in ambiti caratterizzati da scarso traffico veicolare.

ATTENZIONE !

Per tutta la larghezza del percorso pedonale dovrà essere verificato il buon stato di manutenzione della pavimentazione.

Criticità

Assenza di protezione del percorso pedonale

Foto del rilievo



Esempio

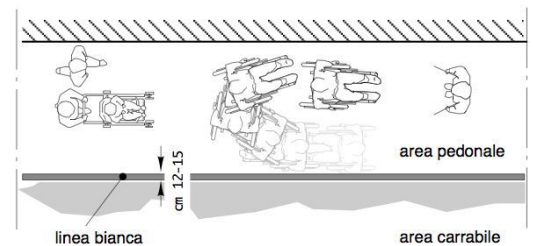

Riferimenti alla normativa nazionale

Legge 118/1971 art. 27
 Legge 41/1986 art. 32
 Legge 104/1992 art. 24
 D.M. 236/89 art. 4.2.1 - 4.3
 D.P.R. 503/96 art. 1 - 4 - 5 - 9 - 17
 UNI/CEI EN 17210:2021 punto 5.3.2)

Note integrative:

Materiale suggerito: **Vernice**

DIMENSIONI E COSTI DELL'INTERVENTO	Oggetti	
	Superficie rampe mq.	
	Area mq.	
	Lunghezza ml.	18
Costo dell'intervento		€ 270

Data del sopralluogo: 08/06/2024

N. Intervento

449

ROMA

Descrizione prestazionale dell'intervento

Adeguamento della pavimentazione dissestata tramite demolizione e rifacimento della stessa o sostituzione di parte di essa, con finitura tale da rendere il piano di calpestio perfettamente complanare e raccordato adeguatamente alla pavimentazione esistente.

-

ATTENZIONE !

Occorre fare una buona rasatura della finitura superficiale per evitare di creare altre criticità sulla pavimentazione per le persone con difficoltà motorie.

Riferimenti alla normativa nazionale

UNI/CEI EN 17210:2021 punto 7.1.4), 7,1,5
 Legge 118/1971 art. 27
 Legge 41/1986 art. 32
 Legge 104/1992 art. 24
 D.P.R. 380/2001 art. 82
 D.M. 236/89 art. 4.2.1 - 8.2.1 D.P.R. 503/96 art. 4 - 5

Note integrative:

Materiale suggerito: **Asfalto**

Criticità

Presenza di sconnessioni, buche isolate, deformazioni della pavimentazione esistente, assenza di porzioni di essa.

Foto del rilievo



Esempio

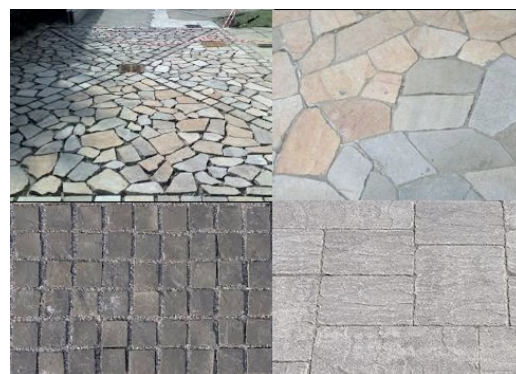

DIMENSIONI E COSTI DELL'INTERVENTO	Oggetti	
	Superficie rampe mq.	
	Area mq.	6,4
	Lunghezza ml.	
	Costo dell'intervento	€ 232

Data del sopralluogo: 08/06/2024

N. Intervento

450

ROMA

Descrizione prestazionale dell'intervento

Protezione dell'arredo in maniera da agevolarne l'utilizzo e non recare intralcio al passaggio nell'area circostante.

Criticità

Arredo mobile pericoloso

Foto del rilievo



Esempio

Nessuna immagine
di supporto

Riferimenti alla normativa nazionale

Legge 118/1971 art. 27

Legge 41/1986 art. 32

Legge 104/1992 art. 24

D.M. 236/89 art. 4.2.1 - 8.2

D.P.R. 503/96 art. 4 - 5

UNI/CEI EN 17210:2021 punto 7.1.12)

Note integrative:

Materiale suggerito:

DIMENSIONI E COSTI DELL'INTERVENTO	Oggetti	1
	Superficie rampe mq.	
	Area mq.	
	Lunghezza ml.	
	Costo dell'intervento	€ 30

Data del sopralluogo: 08/06/2024

N. Intervento

451

ROMA

Descrizione prestazionale dell'intervento

Rimozione o potatura dei rami fino ad un'altezza minima di cm 220 da terra e creazione di un passaggio minimo di cm 120 di larghezza.

ATTENZIONE !

I proprietari confinanti hanno l'obbligo di mantenere le siepi in modo da non restringere o danneggiare la strada o l'autostrada e di tagliare i rami delle piante che si protendono oltre il confine stradale e che nascondono la segnaletica o che ne compromettono comunque la leggibilità dalla distanza e dalla angolazione necessarie.

Riferimenti alla normativa nazionale

Legge 118/1971 art. 27
 Legge 41/1986 art. 32
 Legge 104/1992 art. 24
 D.M. 236/89 art. 4.2.1 - 8.2
 D.P.R. 503/96 art. 4 - 5
 D.L. 285/92 art.29 (CdS)
 UNI/CEI EN 17210:2021 punto 7.2), 7.1.15), 7.6

Note integrative:

Materiale suggerito:

Criticità

Ostacolo costituito da fioriera, albero o cespuglio

Foto del rilievo



Esempio

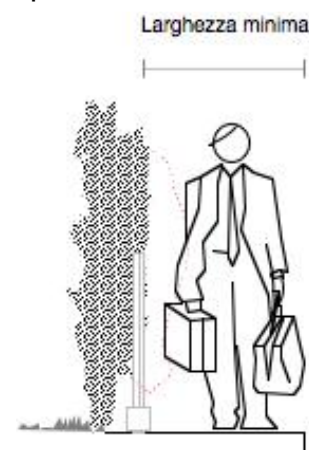

DIMENSIONI E COSTI DELL'INTERVENTO	Oggetti	
	Superficie rampe mq.	
	Area mq.	
	Lunghezza ml.	6
	Costo dell'intervento	€. 720

Data del sopralluogo: 08/06/2024

N. Intervento

452

ROMA

Descrizione prestazionale dell'intervento

Adeguamento della pavimentazione dissestata tramite demolizione e rifacimento della stessa o sostituzione di parte di essa, con finitura tale da rendere il piano di calpestio perfettamente complanare e raccordato adeguatamente alla pavimentazione esistente.

-

ATTENZIONE !

Occorre fare una buona rasatura della finitura superficiale per evitare di creare altre criticità sulla pavimentazione per le persone con difficoltà motorie.

Criticità

Presenza di sconnessioni, buche isolate, deformazioni della pavimentazione esistente, assenza di porzioni di essa.

Foto del rilievo



Esempio

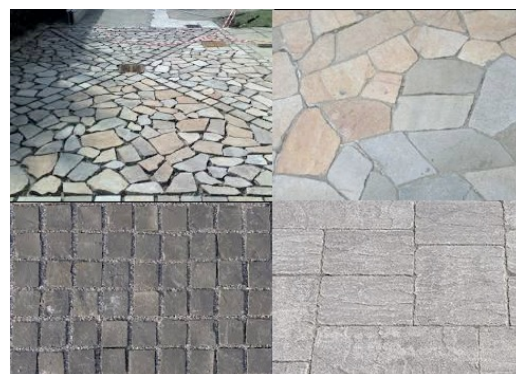

Riferimenti alla normativa nazionale

UNI/CEI EN 17210:2021 punto 7.1.4), 7,1,5

Legge 118/1971 art. 27

Legge 41/1986 art. 32

Legge 104/1992 art. 24

D.P.R. 380/2001 art. 82

D.M. 236/89 art. 4.2.1 - 8.2.1 D.P.R. 503/96 art. 4 - 5

Note integrative:

Materiale suggerito: **Asfalto**

DIMENSIONI E COSTI DELL'INTERVENTO	Oggetti	
	Superficie rampe mq.	
	Area mq.	6
	Lunghezza ml.	
	Costo dell'intervento	€ 218

Data del sopralluogo: 08/06/2024

N. Intervento

453

ROMA

Descrizione prestazionale dell'intervento

Adeguamento della pavimentazione dissestata tramite demolizione e rifacimento della stessa o sostituzione di parte di essa, con finitura tale da rendere il piano di calpestio perfettamente complanare e raccordato adeguatamente alla pavimentazione esistente.

-

ATTENZIONE !

Occorre fare una buona rasatura della finitura superficiale per evitare di creare altre criticità sulla pavimentazione per le persone con difficoltà motorie.

Criticità

Presenza di sconnessioni, buche isolate, deformazioni della pavimentazione esistente, assenza di porzioni di essa.

Foto del rilievo



Esempio

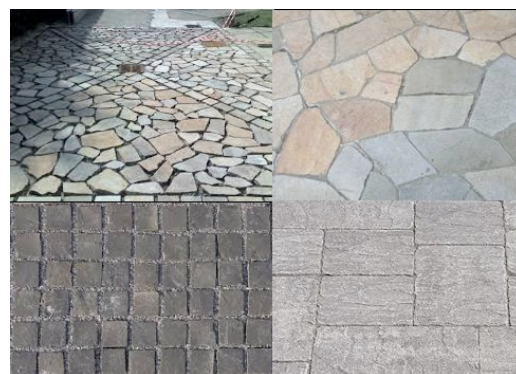

Riferimenti alla normativa nazionale

UNI/CEI EN 17210:2021 punto 7.1.4), 7,1,5

Legge 118/1971 art. 27

Legge 41/1986 art. 32

Legge 104/1992 art. 24

D.P.R. 380/2001 art. 82

D.M. 236/89 art. 4.2.1 - 8.2.1 D.P.R. 503/96 art. 4 - 5

Note integrative:

Materiale suggerito: **Asfalto**

DIMENSIONI E COSTI DELL'INTERVENTO	Oggetti	
	Superficie rampe mq.	
	Area mq.	6
	Lunghezza ml.	
	Costo dell'intervento	€ 218

Data del sopralluogo: 08/06/2024

N. Intervento

454

ROMA

Descrizione prestazionale dell'intervento

Demolizione della rampa esistente e ricostruzione della stessa con pendenza longitudinale tale da consentirne l'agevole superamento da parte di tutti (preferibilmente inferiore/uguale al 5%), e pendenza trasversale non superiore all'1%.

La pavimentazione dovrà essere antisdrucchiolevole, uniforme e compatta.

La rampa dovrà avere larghezza non inferiore a cm 120 (se possibile larghezza 150 cm). Per lunghezze superiori a 10 m è necessario interrompere la rampa con un piano orizzontale intermedio di dimensioni non inferiori a cm 150x150.

Quando la differenza di quota fra i due piani (pedonale e carrabile) è maggiore di cm 20, si suggerisce di corredarla con cordolo battiruota o elemento di medesima risposta funzionale, nonché di corrimano, su almeno uno dei lati, visivamente percepibile anche a distanza al fine di ottenere anche una buona presegnalazione per ipovedenti.

-

ATTENZIONE !

Occorre fare una buona rasatura della finitura superficiale (attraverso la compattazione e la rullatura del materiale) per evitare di creare altre criticità sulla pavimentazione per le persone con difficoltà motorie. Ovvero non creare spessori e fonti di inciampo.

Il materiale del corrimano dovrebbe avere caratteristiche antisdrucchiolevoli ed essere piacevole al tatto. Il materiale non deve trasmettere un calore eccessivo quando esposto lungamente al sole.

Riferimenti alla normativa nazionale

Legge 118/1971 art. 27

Legge 41/1986 art. 32

Legge 104/1992 art. 24

D.M. 236/89 art. 4.1.11 - 4.2.1 - 8.2.1

D.P.R. 503/96 art. 4 - 5

Legge 104/92 art. 24

UNI/CEI EN 17210:2021 punto 5.3.2), 6.4.3.2), 7.1.4), 10.1), 10.1.12)

Note integrative:

Materiale suggerito: **Asfalto**

Criticità

Scivolo con pendenza eccessiva

Foto del rilievo



Esempio



DIMENSIONI E COSTI DELL'INTERVENTO	Oggetti	
	Superficie rampe mq.	2,4
	Area mq.	
	Lunghezza ml.	
	Costo dell'intervento	€. 172

Data del sopralluogo: 08/06/2024

N. Intervento

455

ROMA

Descrizione prestazionale dell'intervento

Riposizionamento del pozzetto/chiusino in modo da renderlo perfettamente complanare al pavimento. Eventuali griglie dovranno riportare le fessure in direzione ortogonale alla principale direzione di marcia.

ATTENZIONE !

Occorre fare una buona rasatura della finitura superficiale per evitare di creare altre criticità sulla pavimentazione per le persone con difficoltà motorie.

Criticità

Ostacolo dovuto a pozzetto sporgente

Foto del rilievo



Esempio



Riferimenti alla normativa nazionale

Legge 118/1971 art. 27
 Legge 41/1986 art. 32
 Legge 104/1992 art. 24
 D.M. 236/89 art. 4.2.2 - 8.2.2
 D.P.R. 503/96 art. 4 - 5
 UNI/CEI EN 17210:2021 punto 7.1.12)

Note integrative:

Materiale suggerito: **Conglomerato cementizio**

DIMENSIONI E COSTI DELL'INTERVENTO	Oggetti	1
	Superficie rampe mq.	
	Area mq.	
	Lunghezza ml.	
Costo dell'intervento		€. 115

Data del sopralluogo: 08/06/2024

N. Intervento

456

ROMA

Descrizione prestazionale dell'intervento

Adeguamento passo carraio tramite realizzazione di marciapiedi in rilevato (quota accesso immobile) e rampe di raccordo al percorso esistente, con pendenza 5% (massima 8%);
il passo carraio sarà completo di elemento di raccordo per il passaggio dei veicoli;
la porzione di percorso utile per i pedoni deve essere di larghezza minima 120 cm.

ATTENZIONE !

Occorre fare una buona rasatura della finitura superficiale per evitare di creare altre criticità sulla pavimentazione per le persone con difficoltà motorie.

Riferimenti alla normativa nazionale

Legge 118/1971 art. 27
Legge 41/1986 art. 32
Legge 104/1992 art. 24
D.M. 236/89 art. 4.2.1 - 8.2.1
D.P.R. 503/96 art. 4 - 5
UNI/CEI EN 17210:2021 punto 7.1.4), 7,1,5

Note integrative:

Materiale suggerito: **Asfalto**

Criticità

Passo carraio inadeguato

Foto del rilievo



Esempio

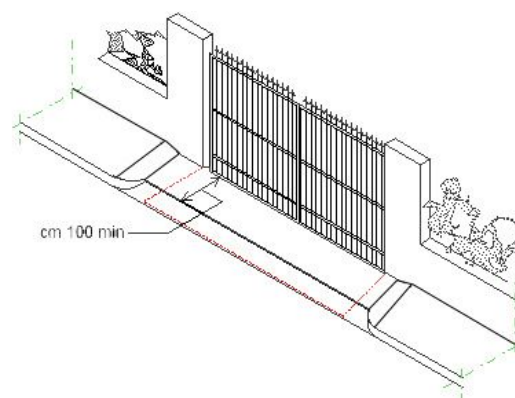

DIMENSIONI E COSTI DELL'INTERVENTO	Oggetti	
	Superficie rampe mq.	
	Area mq.	18
	Lunghezza ml.	
Costo dell'intervento		€. 2.347

Data del sopralluogo: 08/06/2024

N. Intervento

457

ROMA

Descrizione prestazionale dell'intervento

Adeguamento passo carraio tramite realizzazione di marciapiedi in rilevato (quota accesso immobile) e rampe di raccordo al percorso esistente, con pendenza 5% (massima 8%);
il passo carraio sarà completo di elemento di raccordo per il passaggio dei veicoli;
la porzione di percorso utile per i pedoni deve essere di larghezza minima 120 cm.

ATTENZIONE !

Occorre fare una buona rasatura della finitura superficiale per evitare di creare altre criticità sulla pavimentazione per le persone con difficoltà motorie.

Riferimenti alla normativa nazionale

Legge 118/1971 art. 27
Legge 41/1986 art. 32
Legge 104/1992 art. 24
D.M. 236/89 art. 4.2.1 - 8.2.1
D.P.R. 503/96 art. 4 - 5
UNI/CEI EN 17210:2021 punto 7.1.4), 7,1,5

Note integrative:

Materiale suggerito: **Asfalto**

Criticità

Passo carraio inadeguato

Foto del rilievo



Esempio

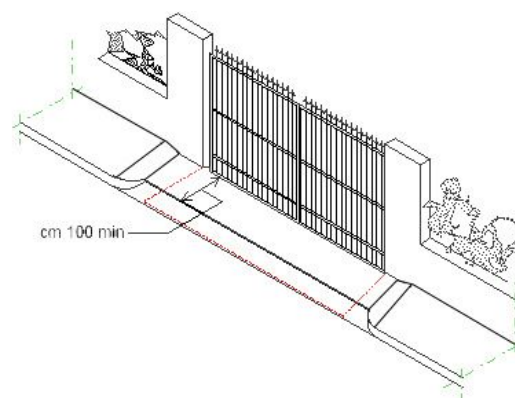

DIMENSIONI E COSTI DELL'INTERVENTO	Oggetti	
	Superficie rampe mq.	
	Area mq.	9
	Lunghezza ml.	
Costo dell'intervento		€. 1.174

Data del sopralluogo: 08/06/2024

N. Intervento

458

ROMA

Descrizione prestazionale dell'intervento

Adeguamento passo carraio tramite realizzazione di marciapiedi in rilevato (quota accesso immobile) e rampe di raccordo al percorso esistente, con pendenza 5% (massima 8%);
 il passo carraio sarà completo di elemento di raccordo per il passaggio dei veicoli;
 la porzione di percorso utile per i pedoni deve essere di larghezza minima 120 cm.

ATTENZIONE !

Occorre fare una buona rasatura della finitura superficiale per evitare di creare altre criticità sulla pavimentazione per le persone con difficoltà motorie.

Riferimenti alla normativa nazionale

Legge 118/1971 art. 27
 Legge 41/1986 art. 32
 Legge 104/1992 art. 24
 D.M. 236/89 art. 4.2.1 - 8.2.1
 D.P.R. 503/96 art. 4 - 5
 UNI/CEI EN 17210:2021 punto 7.1.4), 7,1,5

Note integrative:

Materiale suggerito: **Massello autobloccante**

Criticità

Passo carraio inadeguato

Foto del rilievo



Esempio

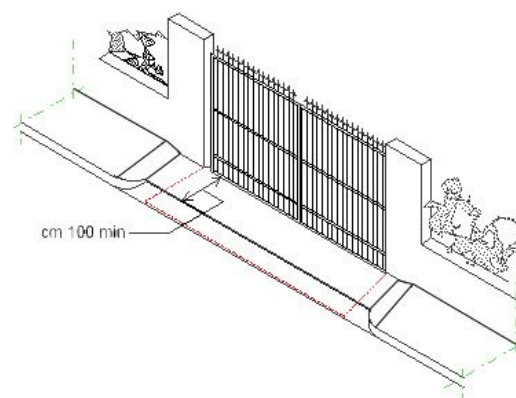

DIMENSIONI E COSTI DELL'INTERVENTO	Oggetti	
	Superficie rampe mq.	
	Area mq.	6
	Lunghezza ml.	
Costo dell'intervento		€. 872

Data del sopralluogo: 08/06/2024

N. Intervento

459

ROMA

Descrizione prestazionale dell'intervento

Adeguamento passo carraio tramite realizzazione di marciapiedi in rilevato (quota accesso immobile) e rampe di raccordo al percorso esistente, con pendenza 5% (massima 8%);
 il passo carraio sarà completo di elemento di raccordo per il passaggio dei veicoli;
 la porzione di percorso utile per i pedoni deve essere di larghezza minima 120 cm.

ATTENZIONE !

Occorre fare una buona rasatura della finitura superficiale per evitare di creare altre criticità sulla pavimentazione per le persone con difficoltà motorie.

Riferimenti alla normativa nazionale

Legge 118/1971 art. 27
 Legge 41/1986 art. 32
 Legge 104/1992 art. 24
 D.M. 236/89 art. 4.2.1 - 8.2.1
 D.P.R. 503/96 art. 4 - 5
 UNI/CEI EN 17210:2021 punto 7.1.4), 7,1,5

Note integrative:

Materiale suggerito: **Massello autobloccante**

Criticità

Passo carraio inadeguato

Foto del rilievo



Esempio

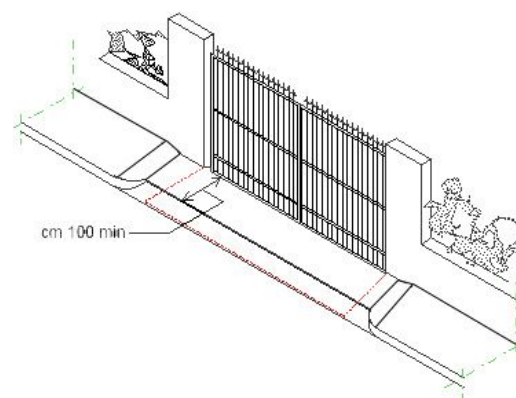

DIMENSIONI E COSTI DELL'INTERVENTO	Oggetti	
	Superficie rampe mq.	
	Area mq.	12
	Lunghezza ml.	
Costo dell'intervento		€. 1.745

Data del sopralluogo: 08/06/2024

N. Intervento

460

ROMA

Descrizione prestazionale dell'intervento

Demolizione e rifacimento di parte di pavimentazione esistente al fine di ottenere il piano di calpestio con pendenza trasversale non superiore all'1%.

ATTENZIONE !

Si suggerisce una pendenza trasversale ottimale dell'1% e comunque non superiore al 2% solo se su brevi tratti (qualche metro).

Riferimenti alla normativa nazionale

Legge 118/1971 art. 27
 Legge 41/1986 art. 32
 Legge 104/1992 art. 24
 D.M. 236/89 art. 4.2.1 - 8.2.1
 D.P.R. 503/96 art. 4 - 5
 UNI/CEI EN 17210:2021 punto 7.1.4), 7,1,5

Note integrative:

Materiale suggerito: **Massello autobloccante**

Criticità

Presenza di pendenza trasversale eccessiva

Foto del rilievo



Esempio



DIMENSIONI E COSTI DELL'INTERVENTO

Oggetti	
Superficie rampe mq.	
Area mq.	4,8
Lunghezza ml.	
Costo dell'intervento	€ 343

Data del sopralluogo: 08/06/2024

N. Intervento

461

ROMA

Descrizione prestazionale dell'intervento

Inserimento sulla panchina da esterni di almeno un bracciolo ogni 80 cm. con un minimo di due, alti 20-25 cm sopra il livello di seduta ed estesi oltre il margine frontale della panca. Le gambe d'appoggio non dovranno ostacolare l'accostamento di una sedia a ruote, per il quale si dovrà inoltre prevedere uno spazio libero di almeno 90 x 90 cm adiacente alla seduta stessa.

Criticità

Seduta senza braccioli

Foto del rilievo



Esempio

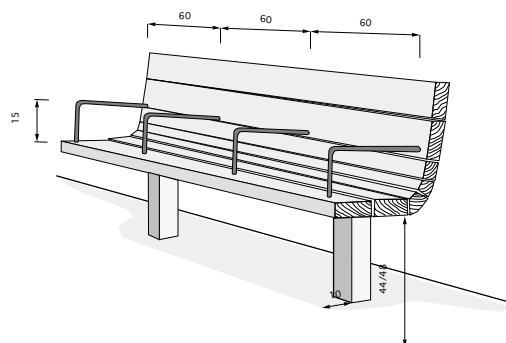

Riferimenti alla normativa nazionale

Legge 118/1971 art. 27

Legge 41/1986 art. 32

Legge 104/1992 art. 24

D.P.R. 503/96 art. 4

Min. Ambiente Dr. 7 febbraio 2023 art.4.1.1

Note integrative:

Materiale suggerito:

DIMENSIONI E COSTI DELL'INTERVENTO	Oggetti	4
	Superficie rampe mq.	
	Area mq.	
	Lunghezza ml.	
Costo dell'intervento		€. 800

Data del sopralluogo: 08/06/2024

N. Intervento

462

ROMA

Descrizione prestazionale dell'intervento

Ricollocare il dissuasore verso il margine esterno, qualora possibile, del percorso pedonale in modo da non costituire intralcio per le persone non vedenti e sub vedenti o persone anziane accompagnate.

Criticità

Ostacolo costituito da manufatto o prefabbricato dissuasore di sosta o passaggio di automezzi

Foto del rilievo



Esempio

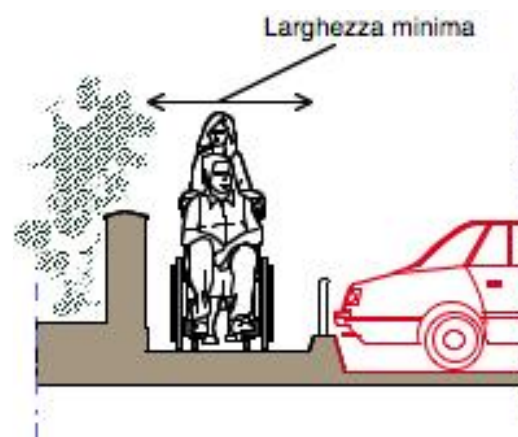

Riferimenti alla normativa nazionale

Legge 118/1971 art. 27
 Legge 41/1986 art. 32
 Legge 104/1992 art. 24
 D.M. 236/89 art. 4.2.1 - 8.2
 D.P.R. 503/96 art. 4 - 5

Note integrative:

Materiale suggerito:

DIMENSIONI E COSTI DELL'INTERVENTO	Oggetti	1
	Superficie rampe mq.	
	Area mq.	
	Lunghezza ml.	
Costo dell'intervento		€. 30

Data del sopralluogo: 08/06/2024

N. Intervento

463

ROMA

Descrizione prestazionale dell'intervento

Eliminazione del dislivello attraverso la realizzazione di un raccordo della pavimentazione con l'area carrabile mediante la sovrapposizione di materiale come l'esistente.

-

ATTENZIONE !

Occorre fare una buona rasatura della finitura superficiale (attraverso la compattazione e la rullatura del materiale) per evitare di creare altre criticità sulla pavimentazione per le persone con difficoltà motorie. Ovvero non creare spessori e fonti di inciampo.

Criticità

Dislivello causato da gradino max 2,5 cm

Foto del rilievo



Esempio

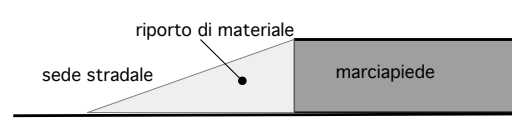

Riferimenti alla normativa nazionale

Legge 118/1971 art. 27
 Legge 41/1986 art. 32
 Legge 104/1992 art. 24
 D.M. 236/89 art. 4.1.11 - 8.1.11
 D.P.R. 503/96 art. 7
 UNI/CEI EN 17210:2021 punto 5.3.2), 6.4.3.2), 7.1.4), 10.1), 10.1.12)

Note integrative:

Materiale suggerito: **Asfalto**

DIMENSIONI E COSTI DELL'INTERVENTO	Oggetti	
	Superficie rampe mq.	
	Area mq.	,32
	Lunghezza ml.	
Costo dell'intervento		€. 7

Data del sopralluogo: 08/06/2024

N. Intervento

464

ROMA

Descrizione prestazionale dell'intervento

Riposizionamento del pozzetto/chiusino in modo da renderlo perfettamente complanare al pavimento. Eventuali griglie dovranno riportare le fessure in direzione ortogonale alla principale direzione di marcia.

ATTENZIONE !

Occorre fare una buona rasatura della finitura superficiale per evitare di creare altre criticità sulla pavimentazione per le persone con difficoltà motorie.

Criticità

Ostacolo dovuto a pozzetto sporgente

Foto del rilievo



Esempio



Riferimenti alla normativa nazionale

Legge 118/1971 art. 27
 Legge 41/1986 art. 32
 Legge 104/1992 art. 24
 D.M. 236/89 art. 4.2.2 - 8.2.2
 D.P.R. 503/96 art. 4 - 5
 UNI/CEI EN 17210:2021 punto 7.1.12)

Note integrative:

Materiale suggerito: **Conglomerato cementizio**

DIMENSIONI E COSTI DELL'INTERVENTO	Oggetti	1
	Superficie rampe mq.	
	Area mq.	
	Lunghezza ml.	
Costo dell'intervento		€. 115

Data del sopralluogo: 08/06/2024

N. Intervento

465

ROMA

Descrizione prestazionale dell'intervento

Demolizione e rifacimento di parte di pavimentazione esistente al fine di ottenere il piano di calpestio con pendenza trasversale non superiore all'1%.

ATTENZIONE !

Si suggerisce una pendenza trasversale ottimale dell'1% e comunque non superiore al 2% solo se su brevi tratti (qualche metro).

Riferimenti alla normativa nazionale

Legge 118/1971 art. 27
 Legge 41/1986 art. 32
 Legge 104/1992 art. 24
 D.M. 236/89 art. 4.2.1 - 8.2.1
 D.P.R. 503/96 art. 4 - 5
 UNI/CEI EN 17210:2021 punto 7.1.4), 7,1,5

Note integrative:

Materiale suggerito: **Asfalto**

Criticità

Presenza di pendenza trasversale eccessiva

Foto del rilievo



Esempio



DIMENSIONI E COSTI DELL'INTERVENTO

Oggetti	
Superficie rampe mq.	
Area mq.	9
Lunghezza ml.	
Costo dell'intervento	€ 984

Data del sopralluogo: 08/06/2024

N. Intervento

466

ROMA

Descrizione prestazionale dell'intervento

Raccordo del percorso attraverso la creazione, con asporto di materiale, di una rampa di lunghezza sufficiente ad ottenere una pendenza non superiore al 5% e di larghezza pari alla larghezza del marciapiede. Qualora la rampa sia proposta sulla direttrice del marciapiede la cui larghezza dello stesso risulti superiore a cm.200, questa sarà comunque di larghezza non inferiore a cm.120.

Ogni rampa di nuova realizzazione dovrà sempre avere una superficie trattata, in modo tale da rendere percepibile il manufatto da parte delle persone non vedenti attraverso un segnale tattilo plantare ottenibile mediante incisione del materiale secondo la codificazione determinata dalle associazioni locali delle persone non vedenti. Il medesimo materiale costituente la rampa dovrà essere cromaticamente percepibile dalle persone ipovedenti attraverso idoneo contrasto dei materiali.

Quando la differenza di quota fra i due piani (pedonale e carrabile) è maggiore di cm 20, si suggerisce di corredarla con cordolo battiruota o elemento di medesima risposta funzionale, nonché di corrimano, su almeno uno dei lati, visivamente percepibile alle persone ipovedenti.

Riferimenti alla normativa nazionale

Legge 118/1971 art. 27

Legge 41/1986 art. 32

Legge 104/1992 art. 24

D.M. 236/89 art. 4.1.11 - 4.2.1 - 8.2.1

D.P.R. 503/96 art. 4 - 5

Legge 104/92 art. 24

UNI/CEI EN 17210:2021 punto 5.3.2), 6.4.3.2), 7.1.4), 10.1), 10.1.12)

Note integrative:

Materiale suggerito: **Massello autobloccante**

Criticità

Dislivello causato da gradino di 2/30 cm

Foto del rilievo



Esempio

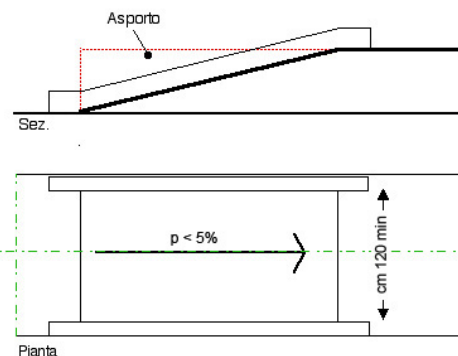

DIMENSIONI E COSTI DELL'INTERVENTO	Oggetti	
	Superficie rampe mq.	4,2
	Area mq.	
	Lunghezza ml.	
Costo dell'intervento		€. 458

Data del sopralluogo: 08/06/2024

N. Intervento

035

SAN VENANZIO

Descrizione prestazionale dell'intervento

Nuova realizzazione di marciapiedi a raso con le seguenti caratteristiche:

- altezza massima 2,5 cm dal piano carrabile;
- larghezza minima 150 cm; in presenza di cospicuo flusso pedonale è consigliata larghezza 200 cm; è ammessa larghezza minima 100 cm solo in caso di restrizioni puntuali o di breve lunghezza (massimo 10 m);
- pendenza longitudinale 5% (massimo 8%);
- pendenza trasversale 1%;
- altezza minima libera da ostacoli 220 cm da piano di calpestio;
- finitura tale da rendere il piano di calpestio accessibile.

ATTENZIONE !

Occorre fare una buona rasatura della finitura superficiale per evitare di creare altre criticità sulla pavimentazione per le persone con difficoltà motorie.

Riferimenti alla normativa nazionale

Legge 118/1971 art. 27
 Legge 41/1986 art. 32
 Legge 104/1992 art. 24
 D.M. 236/89 art. 4.2.1 - 8.2.1
 D.P.R. 503/96 art. 4 - 5
 UNI/CEI EN 17210:2021 punto 5.3.2), 7.1.4), 7.1.6)

Note integrative:

Il tratto coincidente con il marciapiede occorre allargarlo a 1,20

Materiale suggerito: **Vernice**

Criticità

Assenza di percorso a raso

Foto del rilievo



Esempio

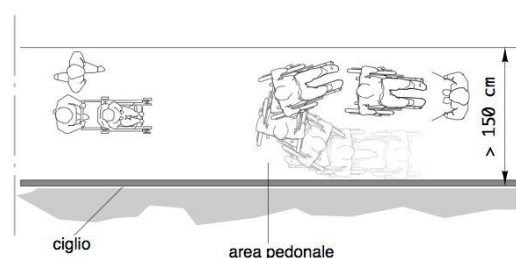

DIMENSIONI E COSTI DELL'INTERVENTO	Oggetti	
	Superficie rampe mq.	
	Area mq.	139,2
	Lunghezza ml.	
	Costo dell'intervento	€. 974

Data del sopralluogo: 05/04/2023

N. Intervento

037

SAN VENANZIO

Descrizione prestazionale dell'intervento

Protezione del percorso pedonale attraverso l'inserimento di una transennatura rigida costituita da paletti in tubolare di metallo o pali con catenella (tesa) o altri elementi di dissuasione al passaggio. Indicativamente lo spazio minimo riservato ai pedoni non deve essere inferiore a cm. 120.

ATTENZIONE !

Accertarsi che la forma della transenna non consenta comunque l'occupazione dell'area pedonale da parte dei veicoli a motore.

Criticità

Ostacolo costituito dalla sosta non regolamentare di veicoli

Foto del rilievo

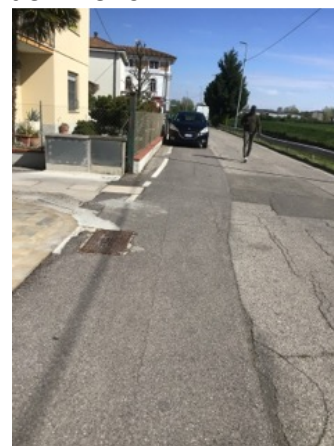

Esempio

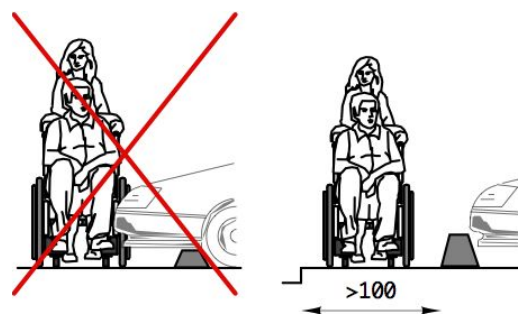

Riferimenti alla normativa nazionale

Legge 118/1971 art. 27
Legge 41/1986 art. 32
Legge 104/1992 art. 24
D.M. 236/89 art. 4.2.1 - 8.2
D.P.R. 503/96 art. 4 - 5

Note integrative:

Inserire una segnaletica stradale di restringimento della carreggiata e senso unico alternato.

Materiale suggerito:

DIMENSIONI E COSTI DELL'INTERVENTO	Oggetti	
	Superficie rampe mq.	
	Area mq.	
	Lunghezza ml.	41
Costo dell'intervento		€. 4.920

Data del sopralluogo: 05/04/2023

N. Intervento

038

SAN VENANZIO

Descrizione prestazionale dell'intervento

Realizzazione di segnaletica con riga bianca su pavimentazione in bitume, di larghezza 12-15 cm, a delimitazione di porzione di percorso riservata ai pedoni, finalizzata ad aumentarne il livello di sicurezza in ambiti caratterizzati da scarso traffico veicolare.

ATTENZIONE !

Per tutta la larghezza del percorso pedonale dovrà essere verificato il buon stato di manutenzione della pavimentazione.

Criticità

Assenza di protezione del percorso pedonale

Foto del rilievo



Esempio

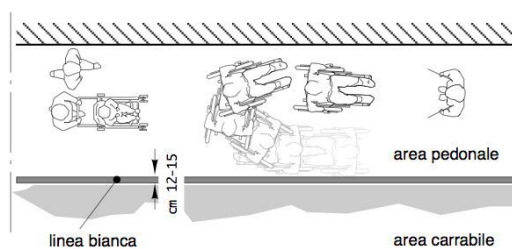

Riferimenti alla normativa nazionale

Legge 118/1971 art. 27
 Legge 41/1986 art. 32
 Legge 104/1992 art. 24
 D.M. 236/89 art. 4.2.1 - 4.3
 D.P.R. 503/96 art. 1 - 4 - 5 - 9 - 17
 UNI/CEI EN 17210:2021 punto 5.3.2)

Note integrative:

Materiale suggerito: **Vernice**

DIMENSIONI E COSTI DELL'INTERVENTO	Oggetti	
	Superficie rampe mq.	
	Area mq.	
	Lunghezza ml.	56,50
Costo dell'intervento		€ 848

Data del sopralluogo: 05/04/2023

N. Intervento

182

SAN VINCENZO

Descrizione prestazionale dell'intervento

Inserimento di segnalazione tattile costituita da fascia di larghezza 60 cm trattata a righe parallele con funzione di orientamento. Il percorso tattile termina con una segnaletica di "Attenzione/Servizio", ossia una striscia di 40 cm di profondità posta in prossimità della palina o della pensilina qualora esistente.

ATTENZIONE !

Il materiale da utilizzarsi deve essere consono al contesto in cui si trova. Sono da evitarsi materiali in gomma incollati ma bensì piastrelle di ceramica, pietra lavorata in superficie o materiale autobloccante.

Riferimenti alla normativa nazionale

Legge 118/1971 art. 27
 Legge 41/1986 art. 32
 D.M. 236/89 art. 4.2.1 - 8.2
 D.P.R. 503/96 art. 4 - 5
 Legge 104/96 art. 24
 ISO/TC 59/SC 16 n° 140
 ISO/FDIS 23599:2012 (E)
 UNI/CEI EN 17210:2021 punto 5.3.2), 6.4.3.2), 6.4.4)

Note integrative:

Materiale suggerito: **Tipo LogesVetEvolution PVC**

Criticità

Assenza di segnalazione tattilo-plantare per l'intercettazione di pubblici servizi (Targa tattile, fermata del mezzo pubblico)

Foto del rilievo



Esempio

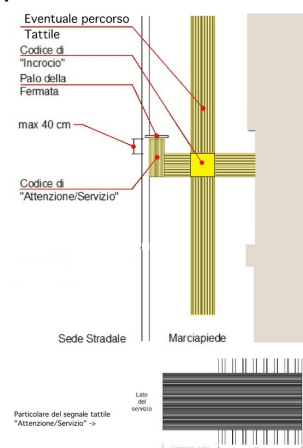

DIMENSIONI E COSTI DELL'INTERVENTO	Oggetti	
	Superficie rampe mq.	
	Area mq.	
	Lunghezza ml.	4,5
	Costo dell'intervento	€. 855

Data del sopralluogo: 13/05/2024

N. Intervento

183

SAN VINCENZO

Descrizione prestazionale dell'intervento

Inserimento di segnalazione tattile costituita da fascia di larghezza 60 cm trattata a righe parallele con funzione di orientamento. Il percorso tattile termina con una segnaletica di "Attenzione/Servizio", ossia una striscia di 40 cm di profondità posta in prossimità della palina o della pensilina qualora esistente.

ATTENZIONE !

Il materiale da utilizzarsi deve essere consono al contesto in cui si trova. Sono da evitarsi materiali in gomma incollati ma bensì piastrelle di ceramica, pietra lavorata in superficie o materiale autobloccante.

Riferimenti alla normativa nazionale

Legge 118/1971 art. 27
 Legge 41/1986 art. 32
 D.M. 236/89 art. 4.2.1 - 8.2
 D.P.R. 503/96 art. 4 - 5
 Legge 104/96 art. 24
 ISO/TC 59/SC 16 n° 140
 ISO/FDIS 23599:2012 (E)
 UNI/CEI EN 17210:2021 punto 5.3.2), 6.4.3.2), 6.4.4)

Note integrative:

Materiale suggerito: **Tipo LogesVetEvolution PVC**

Criticità

Assenza di segnalazione tattilo-plantare per l'intercettazione di pubblici servizi (Targa tattile, fermata del mezzo pubblico)

Foto del rilievo



Esempio

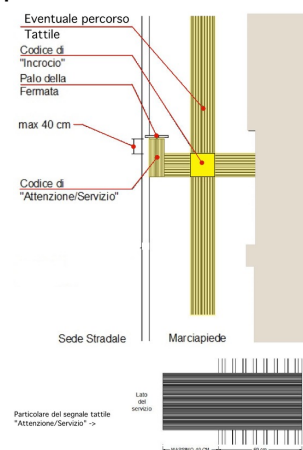

DIMENSIONI E COSTI DELL'INTERVENTO	Oggetti	
	Superficie rampe mq.	
	Area mq.	
	Lunghezza ml.	3
	Costo dell'intervento	€. 570

Data del sopralluogo: 13/05/2024

N. Intervento

184

SAN VINCENZO

Descrizione prestazionale dell'intervento

Nuova realizzazione di marciapiedi in rilevato, con le seguenti caratteristiche:

- altezza massima 12 cm dal piano carrabile;
- larghezza minima 150 cm; in presenza di cospicuo flusso pedonale è consigliata larghezza 200 cm; è ammessa larghezza minima 100 cm solo in caso di restrizioni puntuali o di breve lunghezza (massimo 10 m);
- pendenza longitudinale 5% (massimo 8%);
- pendenza trasversale 1%;
- altezza minima libera da ostacoli 220 cm da piano di calpestio;
- finitura tale da rendere il piano di calpestio accessibile.

ATTENZIONE !

Occorre fare una buona rasatura della finitura superficiale per evitare di creare altre criticità sulla pavimentazione per le persone con difficoltà motorie.

Riferimenti alla normativa nazionale

Legge 118/1971 art. 27
 Legge 41/1986 art. 32
 Legge 104/1992 art. 24
 D.M. 236/89 art. 4.2.1 - 8.2.1
 D.P.R. 503/96 art. 4 - 5
 UNI/CEI EN 17210:2021 punto 5.3.2), 7.1.4), 7.1.6)

Note integrative:

Materiale suggerito: **Vernice**

Criticità

Assenza di percorso in rilevato

Foto del rilievo



Esempio

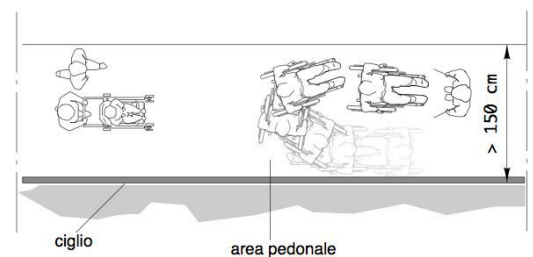

DIMENSIONI E COSTI DELL'INTERVENTO	Oggetti	
	Superficie rampe mq.	
	Area mq.	129
	Lunghezza ml.	
Costo dell'intervento		

Data del sopralluogo: 13/05/2024

N. Intervento

185

SAN VINCENZO

Descrizione prestazionale dell'intervento

Raccordo del percorso attraverso la creazione, con asporto di materiale, di due rampe di lunghezza sufficiente ad ottenere una pendenza non superiore al 5% e di larghezza di cm 120. Qualora la rampa sia proposta sulla direttrice del marciapiede la cui larghezza risulti inferiore a cm 120, questa sarà comunque di larghezza non inferiore a cm 100.

Lo stallo che dovrà essere creato al termine della rampa sarà complanare alla sede stradale e la larghezza pari all'attraversamento pedonale o passo carraio ove esistano e comunque non inferiore a cm 150.

Quando la differenza di quota fra i due piani (pedonale e carrabile) è maggiore di cm 20, si suggerisce di corredarla con cordolo battiruota o elemento di medesima risposta funzionale, nonché di corrimano, su almeno uno dei lati, visivamente percepibile alle persone ipovedenti.

ATTENZIONE !

Occorre fare una buona rasatura della finitura superficiale (attraverso la compattazione e la rullatura del materiale) per evitare di creare altre criticità sulla pavimentazione per le persone con difficoltà motorie. Ovvero non creare spessori e fonti di inciampo.

Riferimenti alla normativa nazionale

Legge 118/1971 art. 27
 Legge 41/1986 art. 32
 Legge 104/1992 art. 24
 D.P.R. 503/96 art. 4 - 5
 D.M. 236/89 art. 4.1.11 - 4.2.1 - 8.2.1
 Legge 104/92 art. 24
 UNI/CEI EN 17210:2021 punto 5.3.2), 6.4.3.2), 7.1.4), 10.1), 10.1.12)

Note integrative:

Materiale suggerito: **Conglomerato cementizio**

Criticità

Dislivello causato da gradino di 2/30 cm

Foto del rilievo



Esempio

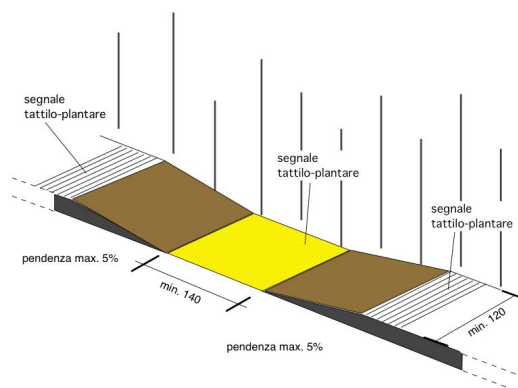

DIMENSIONI E COSTI DELL'INTERVENTO	Oggetti	
	Superficie rampe mq.	7,2
	Area mq.	
	Lunghezza ml.	
Costo dell'intervento		€. 895

Data del sopralluogo: 13/05/2024

N. Intervento

186

SAN VINCENZO

Descrizione prestazionale dell'intervento

Eliminazione del dislivello attraverso la realizzazione di un raccordo della pavimentazione con l'area carrabile mediante la sovrapposizione di materiale come l'esistente.

-

ATTENZIONE !

Occorre fare una buona rasatura della finitura superficiale (attraverso la compattazione e la rullatura del materiale) per evitare di creare altre criticità sulla pavimentazione per le persone con difficoltà motorie. Ovvero non creare spessori e fonti di inciampo.

Criticità

Dislivello causato da gradino max 2,5 cm

Foto del rilievo



Esempio

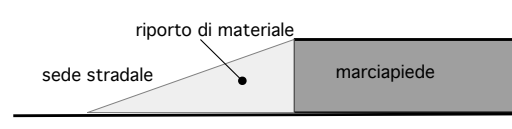

Riferimenti alla normativa nazionale

Legge 118/1971 art. 27
 Legge 41/1986 art. 32
 Legge 104/1992 art. 24
 D.M. 236/89 art. 4.1.11 - 8.1.11
 D.P.R. 503/96 art. 7
 UNI/CEI EN 17210:2021 punto 5.3.2), 6.4.3.2), 7.1.4), 10.1), 10.1.12)

Note integrative:

Materiale suggerito: **Conglomerato cementizio**

DIMENSIONI E COSTI DELL'INTERVENTO	Oggetti	
	Superficie rampe mq.	
	Area mq.	,3
	Lunghezza ml.	
	Costo dell'intervento	€. 10

Data del sopralluogo: 13/05/2024

N. Intervento

187

SAN VINCENZO

Descrizione prestazionale dell'intervento

Nella progettazione delle attrezzature per il ristoro, in particolare il tavolo pic-nic e le sedute devono essere pensati in modo tale da non creare emarginazione e nel contempo dare la possibilità alla persona con disabilità di potersi avvicinare e utilizzare il tavolo da più punti.

Il tavolo di forma rotonda potrebbe sembrare quello più adatto anche dal punto di vista della prossemica, ma le caratteristiche funzionali richieste lo rendono poco pratico.

La tipologia di tavolo più idonea è dunque quella rettangolare con i lati corti allungati di almeno 50 cm.. L'altezza del piano superiore da terra è importante per l'accostamento delle carrozzine elettroniche, questa non dovrebbe essere inferiore a cm. 75 da terra.

Criticità

Tavoli inadatti (altezza non regolare e impossibilità di accostarsi per una persona in carrozzina)

Foto del rilievo



Esempio

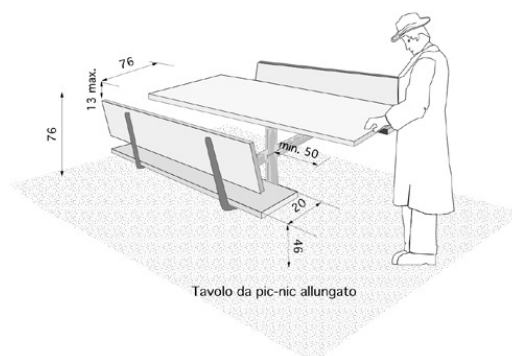

Riferimenti alla normativa nazionale

Legge 118/1971 art. 27

Legge 41/1986 art. 32

Legge 104/1992 art. 24

UNI/CEI EN 17210:2021 punto 9.1.13)

Min. Ambiente Dr. 7 febbraio 2023 art.4.1.1

Note integrative:

Materiale suggerito: **Legno per esterno**

DIMENSIONI E COSTI DELL'INTERVENTO	Oggetti	1
	Superficie rampe mq.	
	Area mq.	
	Lunghezza ml.	
Costo dell'intervento		€. 1.176

Data del sopralluogo: 13/05/2024

N. Intervento

188

SAN VINCENZO

Descrizione prestazionale dell'intervento

Inserimento sulla panchina da esterni di almeno un bracciolo ogni 80 cm. con un minimo di due, alti 20-25 cm sopra il livello di seduta ed estesi oltre il margine frontale della panca. Le gambe d'appoggio non dovranno ostacolare l'accostamento di una sedia a ruote, per il quale si dovrà inoltre prevedere uno spazio libero di almeno 90 x 90 cm adiacente alla seduta stessa.

Criticità

Seduta senza braccioli

Foto del rilievo



Esempio

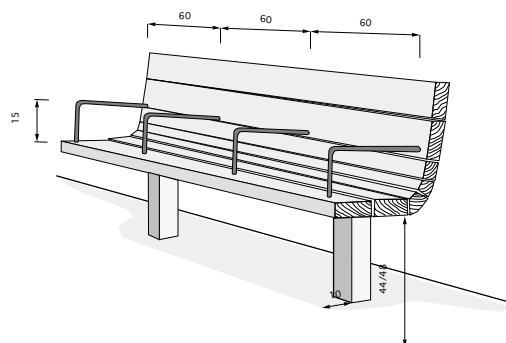

Riferimenti alla normativa nazionale

Legge 118/1971 art. 27

Legge 41/1986 art. 32

Legge 104/1992 art. 24

D.P.R. 503/96 art. 4

Min. Ambiente Dr. 7 febbraio 2023 art.4.1.1

Note integrative:

Materiale suggerito:

DIMENSIONI E COSTI DELL'INTERVENTO	Oggetti	2
	Superficie rampe mq.	
	Area mq.	
	Lunghezza ml.	
Costo dell'intervento		€. 400

Data del sopralluogo: 13/05/2024

N. Intervento

189

SAN VINCENZO

Descrizione prestazionale dell'intervento

I parchi gioco all'aperto offrono delle possibilità di movimento che raramente sono offerti dagli spazi chiusi; si possono, per esempio, sperimentare movimenti di accelerazione e rallentamento (salite e discese), stimoli sensoriali vari: l'aria, il vento, l'umidità, le ombre e la luce, il sole, il calore e il freddo.

Compito del progettista è di conciliare i criteri e gli attrezzi di gioco scelti per il parco con le condizioni proprie del terreno (colline, dirupi, pendenze, pianure, sentieri) e la vegetazione esistente (prati, aiuole, siepi, arbusti, alberi). Le zone gioco devono, per quanto possibile, essere collegate tra loro in modo da accostare proposte di gioco con livelli di difficoltà diversi tra loro. Zone di movimento si alternano a zone di riposo: in questo modo si aumenta la sicurezza dei bambini che giocano e si dà loro la possibilità di distinguere meglio le diverse zone di attività.

Riferimenti alla normativa nazionale

Legge 118/1971 art. 27

Legge 41/1986 art. 32

Legge 104/1992 art. 24

UNI/CEI EN 17210:2021 punto 6.4.4)

Min. Ambiente Dr. 7 febbraio 2023 art.4.1.1

Note integrative:

Materiale suggerito:

Criticità

Giochi per parchi: assenza di attrezzature fruibili (sabbiere)

Foto del rilievo



Esempio



DIMENSIONI E COSTI DELL'INTERVENTO	Oggetti	1
	Superficie rampe mq.	
	Area mq.	
	Lunghezza ml.	
	Costo dell'intervento	€. 4.500

Data del sopralluogo: 13/05/2024

N. Intervento

190

SAN VINCENZO

Descrizione prestazionale dell'intervento

Adeguamento della pavimentazione dissestata tramite demolizione e rifacimento della stessa o sostituzione di parte di essa, con finitura tale da rendere il piano di calpestio perfettamente complanare e raccordato adeguatamente alla pavimentazione esistente.

-

ATTENZIONE !

Occorre fare una buona rasatura della finitura superficiale per evitare di creare altre criticità sulla pavimentazione per le persone con difficoltà motorie.

Criticità

Presenza di sconnessioni, buche isolate, deformazioni della pavimentazione esistente, assenza di porzioni di essa.

Foto del rilievo



Esempio

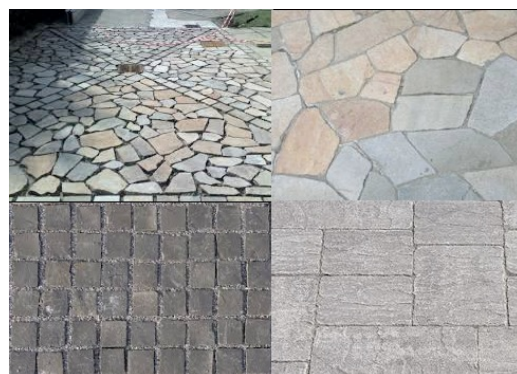

Riferimenti alla normativa nazionale

UNI/CEI EN 17210:2021 punto 7.1.4), 7,1,5

Legge 118/1971 art. 27

Legge 41/1986 art. 32

Legge 104/1992 art. 24

D.P.R. 380/2001 art. 82

D.M. 236/89 art. 4.2.1 - 8.2.1 D.P.R. 503/96 art. 4 - 5

Note integrative:

Materiale suggerito: **Asfalto**

DIMENSIONI E COSTI DELL'INTERVENTO	Oggetti	
	Superficie rampe mq.	
	Area mq.	2,25
	Lunghezza ml.	
	Costo dell'intervento	€. 82

Data del sopralluogo: 13/05/2024

N. Intervento

191

SAN VINCENZO

Descrizione prestazionale dell'intervento

Raccordo del percorso attraverso la creazione, con asporto di materiale, di due rampe di lunghezza sufficiente ad ottenere una pendenza non superiore al 5% e di larghezza di cm 120. Qualora la rampa sia proposta sulla direttrice del marciapiede la cui larghezza risulti inferiore a cm 120, questa sarà comunque di larghezza non inferiore a cm 100.

Lo stallo che dovrà essere creato al termine della rampa sarà complanare alla sede stradale e la larghezza pari all'attraversamento pedonale o passo carraio ove esistano e comunque non inferiore a cm 150.

Quando la differenza di quota fra i due piani (pedonale e carrabile) è maggiore di cm 20, si suggerisce di corredarla con cordolo battiruota o elemento di medesima risposta funzionale, nonché di corrimano, su almeno uno dei lati, visivamente percepibile alle persone ipovedenti.

ATTENZIONE !

Occorre fare una buona rasatura della finitura superficiale (attraverso la compattazione e la rullatura del materiale) per evitare di creare altre criticità sulla pavimentazione per le persone con difficoltà motorie. Ovvero non creare spessori e fonti di inciampo.

Riferimenti alla normativa nazionale

Legge 118/1971 art. 27
 Legge 41/1986 art. 32
 Legge 104/1992 art. 24
 D.P.R. 503/96 art. 4 - 5
 D.M. 236/89 art. 4.1.11 - 4.2.1 - 8.2.1
 Legge 104/92 art. 24
 UNI/CEI EN 17210:2021 punto 5.3.2), 6.4.3.2), 7.1.4), 10.1), 10.1.12)

Note integrative:

Materiale suggerito: **Massello autobloccante**

Criticità

Dislivello causato da gradino di 2/30 cm

Foto del rilievo



Esempio

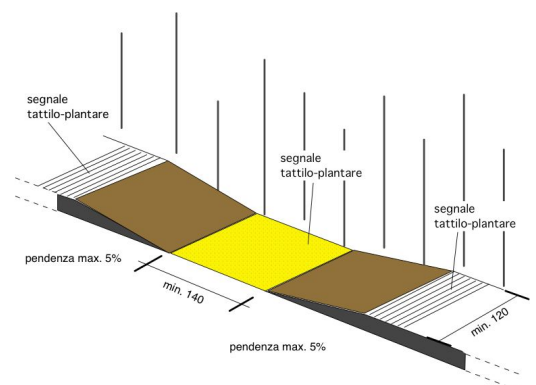

DIMENSIONI E COSTI DELL'INTERVENTO	Oggetti	
	Superficie rampe mq.	5
	Area mq.	
	Lunghezza ml.	
	Costo dell'intervento	€. 622

Data del sopralluogo: 13/05/2024

N. Intervento

192

SAN VINCENZO

Descrizione prestazionale dell'intervento

Raccordo del percorso attraverso la creazione, con asporto di materiale, di due rampe di lunghezza sufficiente ad ottenere una pendenza non superiore al 5% e di larghezza di cm 120. Qualora la rampa sia proposta sulla direttrice del marciapiede la cui larghezza risulti inferiore a cm 120, questa sarà comunque di larghezza non inferiore a cm 100.

Lo stallo che dovrà essere creato al termine della rampa sarà complanare alla sede stradale e la larghezza pari all'attraversamento pedonale o passo carraio ove esistano e comunque non inferiore a cm 150.

Quando la differenza di quota fra i due piani (pedonale e carrabile) è maggiore di cm 20, si suggerisce di corredarla con cordolo battiruota o elemento di medesima risposta funzionale, nonché di corrimano, su almeno uno dei lati, visivamente percepibile alle persone ipovedenti.

ATTENZIONE !

Occorre fare una buona rasatura della finitura superficiale (attraverso la compattazione e la rullatura del materiale) per evitare di creare altre criticità sulla pavimentazione per le persone con difficoltà motorie. Ovvero non creare spessori e fonti di inciampo.

Riferimenti alla normativa nazionale

Legge 118/1971 art. 27
 Legge 41/1986 art. 32
 Legge 104/1992 art. 24
 D.P.R. 503/96 art. 4 - 5
 D.M. 236/89 art. 4.1.11 - 4.2.1 - 8.2.1
 Legge 104/92 art. 24
 UNI/CEI EN 17210:2021 punto 5.3.2), 6.4.3.2), 7.1.4), 10.1), 10.1.12)

Note integrative:

Materiale suggerito: **Massello autobloccante**

Criticità

Dislivello causato da gradino di 2/30 cm

Foto del rilievo



Esempio

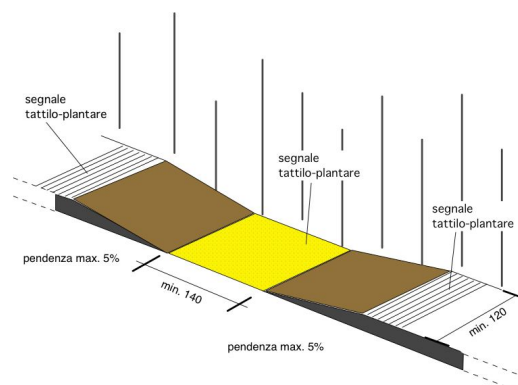

DIMENSIONI E COSTI DELL'INTERVENTO	Oggetti	
	Superficie rampe mq.	5
	Area mq.	
	Lunghezza ml.	
	Costo dell'intervento	€. 622

Data del sopralluogo: 13/05/2024

N. Intervento

193

SAN VINCENZO

Descrizione prestazionale dell'intervento

Demolizione e rifacimento di parte di pavimentazione esistente al fine di ottenere il piano di calpestio con pendenza trasversale non superiore all'1%.

ATTENZIONE !

Si suggerisce una pendenza trasversale ottimale dell'1% e comunque non superiore al 2% solo se su brevi tratti (qualche metro).

Riferimenti alla normativa nazionale

Legge 118/1971 art. 27
 Legge 41/1986 art. 32
 Legge 104/1992 art. 24
 D.M. 236/89 art. 4.2.1 - 8.2.1
 D.P.R. 503/96 art. 4 - 5
 UNI/CEI EN 17210:2021 punto 7.1.4), 7,1,5

Note integrative:

Materiale suggerito: **Massello autobloccante**

Criticità

Presenza di pendenza trasversale eccessiva

Foto del rilievo



Esempio



DIMENSIONI E COSTI DELL'INTERVENTO

Oggetti	
Superficie rampe mq.	
Area mq.	6
Lunghezza ml.	
Costo dell'intervento	€. 428

Data del sopralluogo: 13/05/2024

N. Intervento

194

SAN VINCENZO

Descrizione prestazionale dell'intervento

Demolizione e rifacimento di parte di pavimentazione esistente al fine di ottenere il piano di calpestio con pendenza trasversale non superiore all'1%.

ATTENZIONE !

Si suggerisce una pendenza trasversale ottimale dell'1% e comunque non superiore al 2% solo se su brevi tratti (qualche metro).

Riferimenti alla normativa nazionale

Legge 118/1971 art. 27
 Legge 41/1986 art. 32
 Legge 104/1992 art. 24
 D.M. 236/89 art. 4.2.1 - 8.2.1
 D.P.R. 503/96 art. 4 - 5
 UNI/CEI EN 17210:2021 punto 7.1.4), 7,1,5

Note integrative:

Materiale suggerito: **Massello autobloccante**

Criticità

Presenza di pendenza trasversale eccessiva

Foto del rilievo



Esempio



DIMENSIONI E COSTI DELL'INTERVENTO	Oggetti	
	Superficie rampe mq.	
	Area mq.	6
	Lunghezza ml.	
	Costo dell'intervento	€. 428

Data del sopralluogo: 13/05/2024

N. Intervento

195

SAN VINCENZO

Descrizione prestazionale dell'intervento

Demolizione e rifacimento di parte di pavimentazione esistente al fine di ottenere il piano di calpestio con pendenza trasversale non superiore all'1%.

ATTENZIONE !

Si suggerisce una pendenza trasversale ottimale dell'1% e comunque non superiore al 2% solo se su brevi tratti (qualche metro).

Riferimenti alla normativa nazionale

Legge 118/1971 art. 27
 Legge 41/1986 art. 32
 Legge 104/1992 art. 24
 D.M. 236/89 art. 4.2.1 - 8.2.1
 D.P.R. 503/96 art. 4 - 5
 UNI/CEI EN 17210:2021 punto 7.1.4), 7,1,5

Note integrative:

Materiale suggerito: **Massello autobloccante**

Criticità

Presenza di pendenza trasversale eccessiva

Foto del rilievo



Esempio



DIMENSIONI E COSTI DELL'INTERVENTO	Oggetti	
	Superficie rampe mq.	
	Area mq.	6
	Lunghezza ml.	
Costo dell'intervento		€. 428

Data del sopralluogo: 13/05/2024

N. Intervento

196

SAN VINCENZO

Descrizione prestazionale dell'intervento

Realizzazione di segnaletica con riga bianca su pavimentazione in bitume, di larghezza 12-15 cm, a delimitazione di porzione di percorso riservata ai pedoni, finalizzata ad aumentarne il livello di sicurezza in ambiti caratterizzati da scarso traffico veicolare.

ATTENZIONE !

Per tutta la larghezza del percorso pedonale dovrà essere verificato il buon stato di manutenzione della pavimentazione.

Criticità

Assenza di protezione del percorso pedonale

Foto del rilievo



Esempio

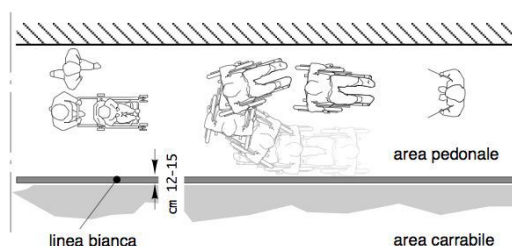

Riferimenti alla normativa nazionale

Legge 118/1971 art. 27
 Legge 41/1986 art. 32
 Legge 104/1992 art. 24
 D.M. 236/89 art. 4.2.1 - 4.3
 D.P.R. 503/96 art. 1 - 4 - 5 - 9 - 17
 UNI/CEI EN 17210:2021 punto 5.3.2)

Note integrative:

Continua fino al bar

Materiale suggerito: **Vernice**

DIMENSIONI E COSTI DELL'INTERVENTO	Oggetti	
	Superficie rampe mq.	
	Area mq.	
	Lunghezza ml.	111
	Costo dell'intervento	€. 1.665

Data del sopralluogo: 13/05/2024

N. Intervento

197

SAN VINCENZO

Descrizione prestazionale dell'intervento

Adeguamento della pavimentazione dissestata tramite demolizione e rifacimento della stessa o sostituzione di parte di essa, con finitura tale da rendere il piano di calpestio perfettamente complanare e raccordato adeguatamente alla pavimentazione esistente.

-

ATTENZIONE !

Occorre fare una buona rasatura della finitura superficiale per evitare di creare altre criticità sulla pavimentazione per le persone con difficoltà motorie.

Riferimenti alla normativa nazionale

UNI/CEI EN 17210:2021 punto 7.1.4), 7,1,5
 Legge 118/1971 art. 27
 Legge 41/1986 art. 32
 Legge 104/1992 art. 24
 D.P.R. 380/2001 art. 82
 D.M. 236/89 art. 4.2.1 - 8.2.1 D.P.R. 503/96 art. 4 - 5

Note integrative:

Materiale suggerito: **Asfalto**

Criticità

Presenza di sconnessioni, buche isolate, deformazioni della pavimentazione esistente, assenza di porzioni di essa.

Foto del rilievo



Esempio

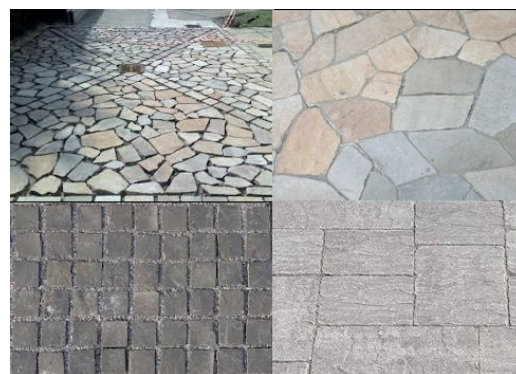

DIMENSIONI E COSTI DELL'INTERVENTO	Oggetti	
	Superficie rampe mq.	
	Area mq.	,5
	Lunghezza ml.	
	Costo dell'intervento	€. 18

Data del sopralluogo: 13/05/2024

N. Intervento

198

SAN VINCENZO

Descrizione prestazionale dell'intervento

Adeguamento della pavimentazione dissestata tramite demolizione e rifacimento della stessa o sostituzione di parte di essa, con finitura tale da rendere il piano di calpestio perfettamente complanare e raccordato adeguatamente alla pavimentazione esistente.

-

ATTENZIONE !

Occorre fare una buona rasatura della finitura superficiale per evitare di creare altre criticità sulla pavimentazione per le persone con difficoltà motorie.

Criticità

Presenza di sconnessioni, buche isolate, deformazioni della pavimentazione esistente, assenza di porzioni di essa.

Foto del rilievo



Esempio



Riferimenti alla normativa nazionale

UNI/CEI EN 17210:2021 punto 7.1.4), 7,1,5

Legge 118/1971 art. 27

Legge 41/1986 art. 32

Legge 104/1992 art. 24

D.P.R. 380/2001 art. 82

D.M. 236/89 art. 4.2.1 - 8.2.1 D.P.R. 503/96 art. 4 - 5

Note integrative:

Materiale suggerito: **Asfalto**

DIMENSIONI E COSTI DELL'INTERVENTO	Oggetti	
	Superficie rampe mq.	
	Area mq.	2
	Lunghezza ml.	
	Costo dell'intervento	€. 73

Data del sopralluogo: 13/05/2024

N. Intervento

199

SAN VINCENZO

Descrizione prestazionale dell'intervento

Tracciare il percorso e procedere con lo spianamento del terreno mediante lievo di pietrame e qualsiasi altro trovante di dimensioni tali da costituire ostacolo o discontinuità sulla superficie, con successivi reinterro, livellatura delle buche formatesi e compattazione con mezzo meccanico (rullo). Stesura di ghiaia in natura (stabilizzato con inerti vagliati fini) per la formazione di strato superficiale finito, compresa la cilindratura e compattazione con mezzi meccanici. Delimitare il percorso con cordoli o elementi similari con medesima funzione per consentire l'orientamento da parte delle persone non vedenti.

Criticità

Assenza di percorso idoneo per il collegamento con/fra oggetti d'arredo, giochi e quant'altro infrastrutturalmente presente nel parco/giardino.

Foto del rilievo



Esempio

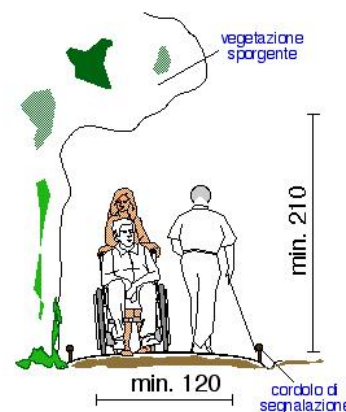

Riferimenti alla normativa nazionale

Note integrative:

Materiale suggerito: **Levocell**

DIMENSIONI E COSTI DELL'INTERVENTO	Oggetti	
	Superficie rampe mq.	
	Area mq.	165
	Lunghezza ml.	
Costo dell'intervento		€. 28.215

Data del sopralluogo: 21/05/2024

N. Intervento

285

SOLIDARIETA

Descrizione prestazionale dell'intervento

Inserimento di segnalazione tattile costituita da fascia di larghezza 60 cm trattata a righe parallele con funzione di orientamento. Il percorso tattile termina con una segnaletica di "Attenzione/Servizio", ossia una striscia di 40 cm di profondità posta in prossimità della palina o della pensilina qualora esistente.

ATTENZIONE !

Il materiale da utilizzarsi deve essere consono al contesto in cui si trova. Sono da evitarsi materiali in gomma incollati ma bensì piastrelle di ceramica, pietra lavorata in superficie o materiale autobloccante.

Riferimenti alla normativa nazionale

Legge 118/1971 art. 27
 Legge 41/1986 art. 32
 D.M. 236/89 art. 4.2.1 - 8.2
 D.P.R. 503/96 art. 4 - 5
 Legge 104/96 art. 24
 ISO/TC 59/SC 16 n° 140
 ISO/FDIS 23599:2012 (E)
 UNI/CEI EN 17210:2021 punto 5.3.2), 6.4.3.2), 6.4.4)

Note integrative:

Materiale suggerito: **Tipo LogesVetEvolution PVC**

Criticità

Assenza di segnalazione tattilo-plantare per l'intercettazione di pubblici servizi (Targa tattile, fermata del mezzo pubblico)

Foto del rilievo

Esempio

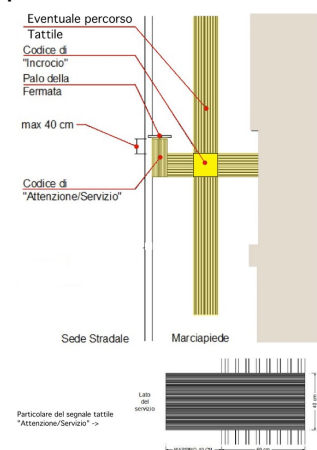

DIMENSIONI E COSTI DELL'INTERVENTO	Oggetti	
	Superficie rampe mq.	
	Area mq.	
	Lunghezza ml.	3
	Costo dell'intervento	€. 570

Data del sopralluogo: 24/05/2024

N. Intervento

286

SOLIDARIETA

Descrizione prestazionale dell'intervento

Raccordo del percorso attraverso la creazione, con asporto di materiale, di due rampe di lunghezza sufficiente ad ottenere una pendenza non superiore al 5% e di larghezza di cm 120. Qualora la rampa sia proposta sulla direttrice del marciapiede la cui larghezza risulti inferiore a cm 120, questa sarà comunque di larghezza non inferiore a cm 100.

Lo stallo che dovrà essere creato al termine della rampa sarà complanare alla sede stradale e la larghezza pari all'attraversamento pedonale o passo carraio ove esistano e comunque non inferiore a cm 150.

Quando la differenza di quota fra i due piani (pedonale e carrabile) è maggiore di cm 20, si suggerisce di corredarla con cordolo battiruota o elemento di medesima risposta funzionale, nonché di corrimano, su almeno uno dei lati, visivamente percepibile alle persone ipovedenti.

ATTENZIONE !

Occorre fare una buona rasatura della finitura superficiale (attraverso la compattazione e la rullatura del materiale) per evitare di creare altre criticità sulla pavimentazione per le persone con difficoltà motorie. Ovvero non creare spessori e fonti di inciampo.

Riferimenti alla normativa nazionale

Legge 118/1971 art. 27
 Legge 41/1986 art. 32
 Legge 104/1992 art. 24
 D.P.R. 503/96 art. 4 - 5
 D.M. 236/89 art. 4.1.11 - 4.2.1 - 8.2.1
 Legge 104/92 art. 24
 UNI/CEI EN 17210:2021 punto 5.3.2), 6.4.3.2), 7.1.4), 10.1), 10.1.12)

Note integrative:

Materiale suggerito: **Conglomerato cementizio**

Criticità

Dislivello causato da gradino di 2/30 cm

Foto del rilievo



Esempio

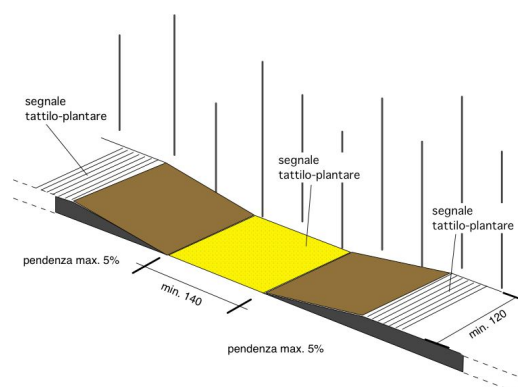

DIMENSIONI E COSTI DELL'INTERVENTO	Oggetti	
	Superficie rampe mq.	9
	Area mq.	
	Lunghezza ml.	
Costo dell'intervento		€. 1.119

Data del sopralluogo: 24/05/2024

N. Intervento

287

SOLIDARIETA

Descrizione prestazionale dell'intervento

Dotazione di segnaletica verticale permanente e ben visibile ad una altezza di cm 220 da terra.

Criticità

Parcheggio riservato sprovvisto di segnaletica su supporto verticale

Foto del rilievo

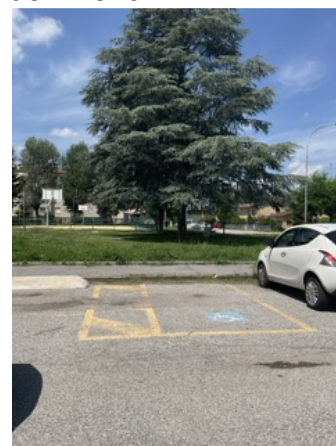

Esempio

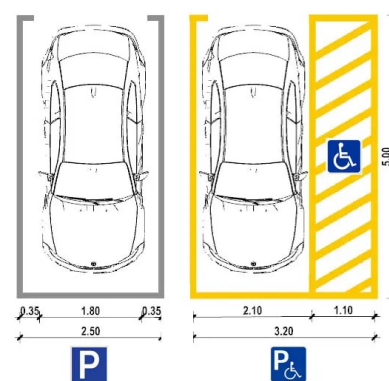

Riferimenti alla normativa nazionale

Legge 118/1971 art. 27

Legge 41/1986 art. 32

Legge 104/1992 art. 24

D.M. 236/89 art. 4.2.3 - 8.2.3

D.P.R. 503/96 art. 10 - 11

D.P.R. 151/2012

UNI/CEI EN 17210:2021 punto 8.1.12)

Note integrative:

Riposizionare palo

Materiale suggerito:

DIMENSIONI E COSTI DELL'INTERVENTO	Oggetti	1
	Superficie rampe mq.	
	Area mq.	
	Lunghezza ml.	
	Costo dell'intervento	€ 154

Data del sopralluogo: 24/05/2024

N. Intervento

288

SOLIDARIETA

Descrizione prestazionale dell'intervento

Realizzazione di segnaletica con riga bianca su pavimentazione in bitume, di larghezza 12-15 cm, a delimitazione di porzione di percorso riservata ai pedoni, finalizzata ad aumentarne il livello di sicurezza in ambiti caratterizzati da scarso traffico veicolare.

ATTENZIONE !

Per tutta la larghezza del percorso pedonale dovrà essere verificato il buon stato di manutenzione della pavimentazione.

Riferimenti alla normativa nazionale

[Legge 118/1971 art. 27](#)
[Legge 41/1986 art. 32](#)
[Legge 104/1992 art. 24](#)
[D.M. 236/89 art. 4.2.1 - 4.3](#)
[D.P.R. 503/96 art. 1 - 4 - 5 - 9 - 17](#)
[UNI/CEI EN 17210:2021 punto 5.3.2\)](#)

Note integrative:

Materiale suggerito: **Vernice**

Criticità

Assenza di protezione del percorso pedonale

Foto del rilievo



Esempio

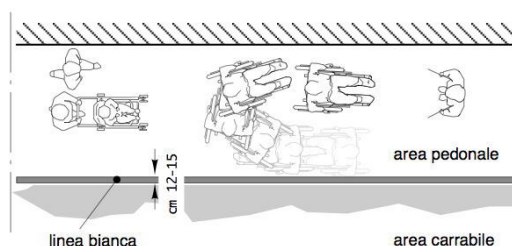

DIMENSIONI E COSTI DELL'INTERVENTO	Oggetti	
	Superficie rampe mq.	
	Area mq.	
	Lunghezza ml.	77
Costo dell'intervento		€. 1.155

Data del sopralluogo: 24/05/2024

N. Intervento

289

SOLIDARIETA

Descrizione prestazionale dell'intervento

Realizzazione di segnaletica con riga bianca su pavimentazione in bitume, di larghezza 12-15 cm, a delimitazione di porzione di percorso riservata ai pedoni, finalizzata ad aumentarne il livello di sicurezza in ambiti caratterizzati da scarso traffico veicolare.

ATTENZIONE !

Per tutta la larghezza del percorso pedonale dovrà essere verificato il buon stato di manutenzione della pavimentazione.

Riferimenti alla normativa nazionale

Legge 118/1971 art. 27
 Legge 41/1986 art. 32
 Legge 104/1992 art. 24
 D.M. 236/89 art. 4.2.1 - 4.3
 D.P.R. 503/96 art. 1 - 4 - 5 - 9 - 17
 UNI/CEI EN 17210:2021 punto 5.3.2)

Note integrative:

Materiale suggerito: **Vernice**

Criticità

Assenza di protezione del percorso pedonale

Foto del rilievo



Esempio

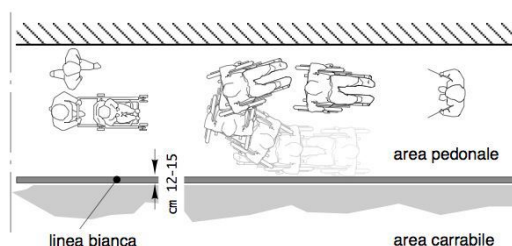

DIMENSIONI E COSTI DELL'INTERVENTO	Oggetti	
	Superficie rampe mq.	
	Area mq.	
	Lunghezza ml.	68
Costo dell'intervento		€. 1.020

Data del sopralluogo: 24/05/2024

N. Intervento

303

SOLIDARIETA

Descrizione prestazionale dell'intervento

Adeguamento della pavimentazione dissestata tramite demolizione e rifacimento della stessa o sostituzione di parte di essa, con finitura tale da rendere il piano di calpestio perfettamente complanare e raccordato adeguatamente alla pavimentazione esistente.

-

ATTENZIONE !

Occorre fare una buona rasatura della finitura superficiale per evitare di creare altre criticità sulla pavimentazione per le persone con difficoltà motorie.

Criticità

Presenza di sconnessioni, buche isolate, deformazioni della pavimentazione esistente, assenza di porzioni di essa.

Foto del rilievo



Esempio

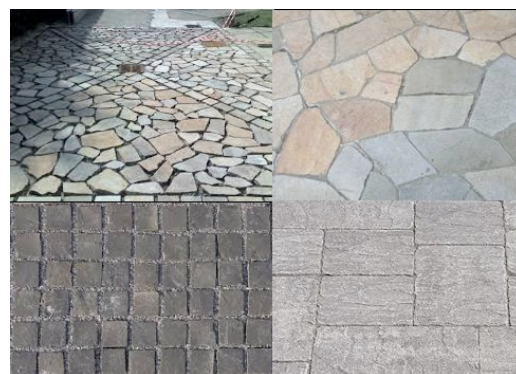

Riferimenti alla normativa nazionale

UNI/CEI EN 17210:2021 punto 7.1.4), 7,1,5

Legge 118/1971 art. 27

Legge 41/1986 art. 32

Legge 104/1992 art. 24

D.P.R. 380/2001 art. 82

D.M. 236/89 art. 4.2.1 - 8.2.1 D.P.R. 503/96 art. 4 - 5

Note integrative:

Materiale suggerito: **Asfalto**

DIMENSIONI E COSTI DELL'INTERVENTO	Oggetti	
	Superficie rampe mq.	
	Area mq.	52,8
	Lunghezza ml.	
	Costo dell'intervento	€. 1.917

Data del sopralluogo: 24/05/2024

N. Intervento

304

SOLIDARIETA

Descrizione prestazionale dell'intervento

Riposizionamento del pozzetto/chiusino in modo da renderlo perfettamente complanare al pavimento. Eventuali griglie dovranno riportare le fessure in direzione ortogonale alla principale direzione di marcia.

ATTENZIONE !

Occorre fare una buona rasatura della finitura superficiale per evitare di creare altre criticità sulla pavimentazione per le persone con difficoltà motorie.

Criticità

Ostacolo dovuto a pozzetto sporgente

Foto del rilievo



Esempio



Riferimenti alla normativa nazionale

Legge 118/1971 art. 27
 Legge 41/1986 art. 32
 Legge 104/1992 art. 24
 D.M. 236/89 art. 4.2.2 - 8.2.2
 D.P.R. 503/96 art. 4 - 5
 UNI/CEI EN 17210:2021 punto 7.1.12)

Note integrative:

Materiale suggerito: **Conglomerato cementizio**

DIMENSIONI E COSTI DELL'INTERVENTO	Oggetti	1
	Superficie rampe mq.	
	Area mq.	
	Lunghezza ml.	
Costo dell'intervento		€. 115

Data del sopralluogo: 24/05/2024

N. Intervento

305

SOLIDARIETA

Descrizione prestazionale dell'intervento

Rimozione o potatura dei rami fino ad un'altezza minima di cm 220 da terra e creazione di un passaggio minimo di cm 120 di larghezza.

ATTENZIONE !

I proprietari confinanti hanno l'obbligo di mantenere le siepi in modo da non restringere o danneggiare la strada o l'autostrada e di tagliare i rami delle piante che si protendono oltre il confine stradale e che nascondono la segnaletica o che ne compromettono comunque la leggibilità dalla distanza e dalla angolazione necessarie.

Riferimenti alla normativa nazionale

Legge 118/1971 art. 27
 Legge 41/1986 art. 32
 Legge 104/1992 art. 24
 D.M. 236/89 art. 4.2.1 - 8.2
 D.P.R. 503/96 art. 4 - 5
 D.L. 285/92 art.29 (CdS)
 UNI/CEI EN 17210:2021 punto 7.2), 7.1.15), 7.6

Note integrative:

Materiale suggerito:

Criticità

Ostacolo costituito da fioriera, albero o cespuglio

Foto del rilievo



Esempio

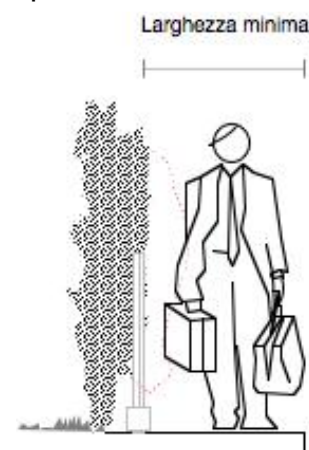

DIMENSIONI E COSTI DELL'INTERVENTO	Oggetti	
	Superficie rampe mq.	
	Area mq.	
	Lunghezza ml.	4
	Costo dell'intervento	€ 480

Data del sopralluogo: 24/05/2024

N. Intervento

306

SOLIDARIETA

Descrizione prestazionale dell'intervento

Intercettazione dell'attraversamento pedonale attraverso la collocazione di adeguata segnaletica tattile sul marciapiede.

Se non vi è semaforo, sarà sufficiente sbarrare il marciapiede, all'altezza del centro della zona zebrata, con il Codice di DIREZIONE RETTILINEA che terminerà 40 cm prima del confine fra scivolo e zona carrabile con il Codice di PERICOLO VALICABILE che deve coprire tutta la luce dello scivolo.

Criticità

Segnalazione tattile di intercettazione dell'attraversamento per non vedenti

Foto del rilievo



Esempio

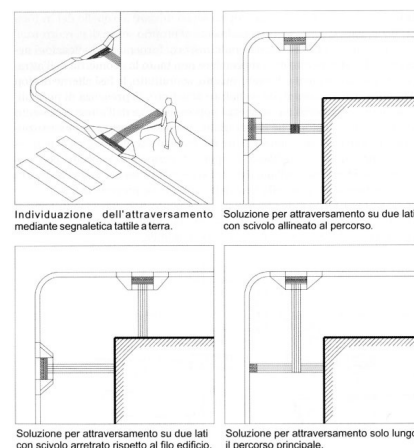

Riferimenti alla normativa nazionale

D.M. 236/89 art. 4.2.1 - 8.2
D.P.R. 503/96 art. 4 - 5
Legge 104/96 art. 24
Legge 67/06 art. 1 comma 2
ISO/TC 59/SC 16 n° 140
ISO/FDIS 23599:2012 (E)
CEN/TS 15209
UNI/CEI EN 17210:2021 punto 5.3.2), 6.4.3.2), 6.4.4)

Note integrative:

Materiale suggerito: **Tipo LogesVetEvolution PVC**

DIMENSIONI E COSTI DELL'INTERVENTO	Oggetti	
	Superficie rampe mq.	
	Area mq.	
	Lunghezza ml.	5
	Costo dell'intervento	€. 950

Data del sopralluogo: 03/06/2024

N. Intervento

307

SOLIDARIETA

Descrizione prestazionale dell'intervento

Intercettazione dell'attraversamento pedonale attraverso la collocazione di adeguata segnaletica tattile sul marciapiede.

Se non vi è semaforo, sarà sufficiente sbarrare il marciapiede, all'altezza del centro della zona zebrata, con il Codice di DIREZIONE RETTILINEA che terminerà 40 cm prima del confine fra scivolo e zona carrabile con il Codice di PERICOLO VALICABILE che deve coprire tutta la luce dello scivolo.

Criticità

Segnalazione tattile di intercettazione dell'attraversamento per non vedenti

Foto del rilievo



Esempio

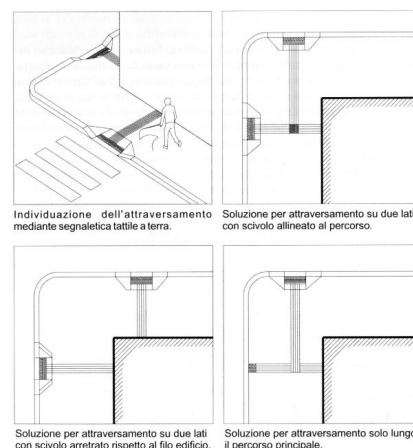

Riferimenti alla normativa nazionale

D.M. 236/89 art. 4.2.1 - 8.2
D.P.R. 503/96 art. 4 - 5
Legge 104/96 art. 24
Legge 67/06 art. 1 comma 2
ISO/TC 59/SC 16 n° 140
ISO/FDIS 23599:2012 (E)
CEN/TS 15209
UNI/CEI EN 17210:2021 punto 5.3.2), 6.4.3.2), 6.4.4)

Note integrative:

Materiale suggerito: **Tipo LogesVetEvolution PVC**

DIMENSIONI E COSTI DELL'INTERVENTO	Oggetti	
	Superficie rampe mq.	
	Area mq.	
	Lunghezza ml.	5
	Costo dell'intervento	€. 950

Data del sopralluogo: 03/06/2024

N. Intervento

308

SOLIDARIETA

Descrizione prestazionale dell'intervento

Sostituzione della caditoia con nuovo manufatto che verrà incassato e reso perfettamente complanare al pavimento. La caditoia non dovrà presentare fessure tali da costituire ostacolo o pericolo rispetto a ruote, tacchi o bastoni. I vuoti non potranno essere attraversati da sfere di diametro superiore ai 20 mm (preferibilmente non superiore a 15 mm); eventuali fessure parallele dovranno essere poste in senso ortogonale alla principale direzione di marcia.

ATTENZIONE !

Occorre fare una buona rasatura della finitura superficiale per evitare di creare altre criticità sulla pavimentazione per le persone con difficoltà motorie.

Criticità

Caditoia inadeguata

Foto del rilievo



Esempio

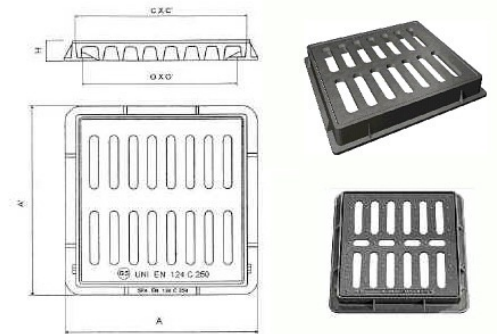

Riferimenti alla normativa nazionale

Legge 118/1971 art. 27

Legge 41/1986 art. 32

Legge 104/1992 art. 24

D.M. 236/89 art. 4.1.2 - 8.1.2

D.P.R. 503/96 art. 4 - 5 - 6 - 16

UNI/CEI EN 17210:2021 punto 7.2)

Note integrative:

Materiale suggerito: **Ghisa**

DIMENSIONI E COSTI DELL'INTERVENTO

Oggetti **1**

Superficie rampe mq.

Area mq.

Lunghezza ml.

Costo dell'intervento

€. 454

Data del sopralluogo: 03/06/2024

N. Intervento

309

SOLIDARIETA

Descrizione prestazionale dell'intervento

Adeguamento della pavimentazione dissestata tramite demolizione e rifacimento della stessa o sostituzione di parte di essa, con finitura tale da rendere il piano di calpestio perfettamente complanare e raccordato adeguatamente alla pavimentazione esistente.

-

ATTENZIONE !

Occorre fare una buona rasatura della finitura superficiale per evitare di creare altre criticità sulla pavimentazione per le persone con difficoltà motorie.

Criticità

Presenza di sconnessioni, buche isolate, deformazioni della pavimentazione esistente, assenza di porzioni di essa.

Foto del rilievo



Esempio

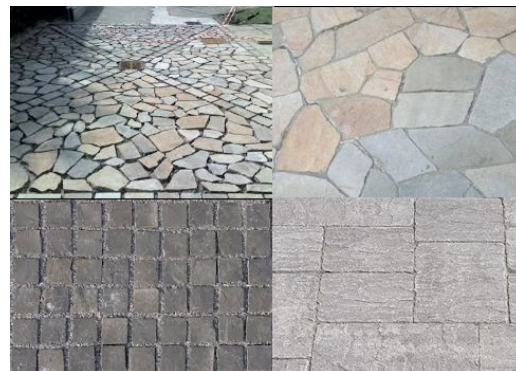

Riferimenti alla normativa nazionale

UNI/CEI EN 17210:2021 punto 7.1.4), 7,1,5

Legge 118/1971 art. 27

Legge 41/1986 art. 32

Legge 104/1992 art. 24

D.P.R. 380/2001 art. 82

D.M. 236/89 art. 4.2.1 - 8.2.1 D.P.R. 503/96 art. 4 - 5

Note integrative:

Materiale suggerito: **Asfalto**

DIMENSIONI E COSTI DELL'INTERVENTO	Oggetti	
	Superficie rampe mq.	
	Area mq.	2,5
	Lunghezza ml.	
	Costo dell'intervento	€. 91

Data del sopralluogo: 03/06/2024

N. Intervento

310

SOLIDARIETA

Descrizione prestazionale dell'intervento

Raccordo del percorso attraverso la creazione, con asporto di materiale, di due rampe di lunghezza sufficiente ad ottenere una pendenza non superiore al 5% e di larghezza di cm 120. Qualora la rampa sia proposta sulla direttrice del marciapiede la cui larghezza risulti inferiore a cm 120, questa sarà comunque di larghezza non inferiore a cm 100.

Lo stallo che dovrà essere creato al termine della rampa sarà complanare alla sede stradale e la larghezza pari all'attraversamento pedonale o passo carraio ove esistano e comunque non inferiore a cm 150.

Quando la differenza di quota fra i due piani (pedonale e carrabile) è maggiore di cm 20, si suggerisce di corredarla con cordolo battiruota o elemento di medesima risposta funzionale, nonché di corrimano, su almeno uno dei lati, visivamente percepibile alle persone ipovedenti.

ATTENZIONE !

Occorre fare una buona rasatura della finitura superficiale (attraverso la compattazione e la rullatura del materiale) per evitare di creare altre criticità sulla pavimentazione per le persone con difficoltà motorie. Ovvero non creare spessori e fonti di inciampo.

Riferimenti alla normativa nazionale

Legge 118/1971 art. 27
 Legge 41/1986 art. 32
 Legge 104/1992 art. 24
 D.P.R. 503/96 art. 4 - 5
 D.M. 236/89 art. 4.1.11 - 4.2.1 - 8.2.1
 Legge 104/92 art. 24
 UNI/CEI EN 17210:2021 punto 5.3.2), 6.4.3.2), 7.1.4), 10.1), 10.1.12)

Note integrative:

Materiale suggerito: **Asfalto**

Criticità

Dislivello causato da gradino di 2/30 cm

Foto del rilievo

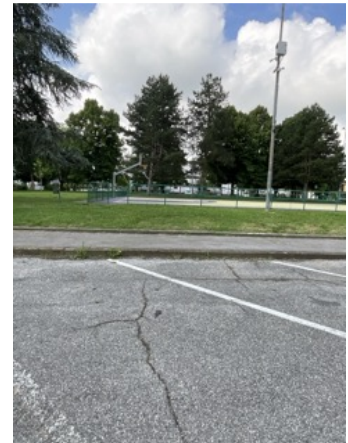

Esempio

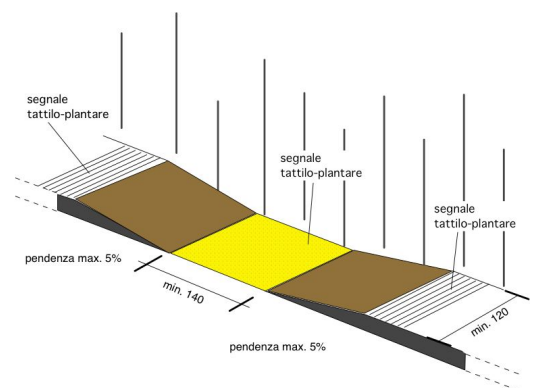

DIMENSIONI E COSTI DELL'INTERVENTO	Oggetti	
	Superficie rampe mq.	14,615
	Area mq.	
	Lunghezza ml.	
Costo dell'intervento		€ 1.213

Data del sopralluogo: 03/06/2024

N. Intervento

312

SOLIDARIETA

Descrizione prestazionale dell'intervento

Rimozione o potatura dei rami fino ad un'altezza minima di cm 220 da terra e creazione di un passaggio minimo di cm 120 di larghezza.

ATTENZIONE !

I proprietari confinanti hanno l'obbligo di mantenere le siepi in modo da non restringere o danneggiare la strada o l'autostrada e di tagliare i rami delle piante che si protendono oltre il confine stradale e che nascondono la segnaletica o che ne compromettono comunque la leggibilità dalla distanza e dalla angolazione necessarie.

Riferimenti alla normativa nazionale

Legge 118/1971 art. 27
 Legge 41/1986 art. 32
 Legge 104/1992 art. 24
 D.M. 236/89 art. 4.2.1 - 8.2
 D.P.R. 503/96 art. 4 - 5
 D.L. 285/92 art.29 (CdS)
 UNI/CEI EN 17210:2021 punto 7.2), 7.1.15), 7.6

Note integrative:

Materiale suggerito:

Criticità

Ostacolo costituito da fioriera, albero o cespuglio

Foto del rilievo



Esempio

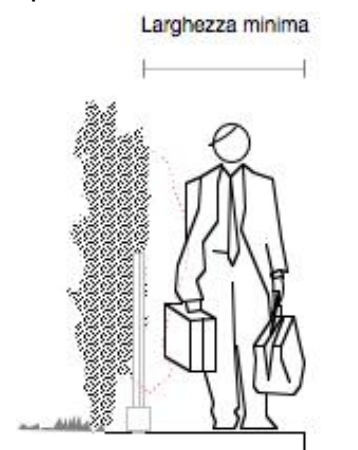

DIMENSIONI E COSTI DELL'INTERVENTO	Oggetti	
	Superficie rampe mq.	
	Area mq.	
	Lunghezza ml.	4
	Costo dell'intervento	€. 480

Data del sopralluogo: 03/06/2024

N. Intervento

342

SOLIDARIETA

Descrizione prestazionale dell'intervento

Realizzazione di segnaletica con riga bianca su pavimentazione in bitume, di larghezza 12-15 cm, a delimitazione di porzione di percorso riservata ai pedoni, finalizzata ad aumentarne il livello di sicurezza in ambiti caratterizzati da scarso traffico veicolare.

ATTENZIONE !

Per tutta la larghezza del percorso pedonale dovrà essere verificato il buon stato di manutenzione della pavimentazione.

Criticità

Assenza di protezione del percorso pedonale

Foto del rilievo



Esempio

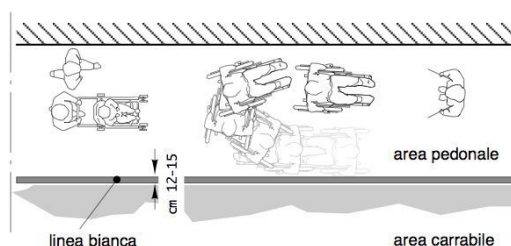

Riferimenti alla normativa nazionale

Legge 118/1971 art. 27
 Legge 41/1986 art. 32
 Legge 104/1992 art. 24
 D.M. 236/89 art. 4.2.1 - 4.3
 D.P.R. 503/96 art. 1 - 4 - 5 - 9 - 17
 UNI/CEI EN 17210:2021 punto 5.3.2)

Note integrative:

Fino al marciapiede

Materiale suggerito: **Vernice**

DIMENSIONI E COSTI DELL'INTERVENTO	Oggetti	
	Superficie rampe mq.	
	Area mq.	
	Lunghezza ml.	30
	Costo dell'intervento	€. 450

Data del sopralluogo: 03/06/2024

N. Intervento

347

SOLIDARIETA

Descrizione prestazionale dell'intervento

Esecuzione di nuove zebraure atte a segnalare attraversamento pedonale. I segnali orizzontali devono essere realizzati con materiali tali da renderli visibili sia di giorno che di notte anche in presenza di pioggia o con fondo stradale bagnato; devono essere realizzati con materiali antisdrucciolevoli e non devono sporgere più di 3 mm dal piano della pavimentazione.

Gli attraversamenti pedonali sono evidenziati sulla carreggiata mediante zebraure con strisce bianche parallele alla direzione di marcia dei veicoli, di lunghezza non inferiore a 2,50 m, sulle strade locali e su quelle urbane di quartiere, e a 4 m, sulle altre strade; la larghezza delle strisce e degli intervalli e' di 50 cm.

La larghezza degli attraversamenti pedonali deve essere comunque commisurata al flusso del traffico pedonale.

Qualora presente la pista ciclabile, dotare la stessa di apposita segnaletica di attraversamento prevista dal C.d.S.

ATTENZIONE !

Le caratteristiche fotometriche, colorimetriche di antiscivolosità e di durata dei materiali da usare per i segnali orizzontali, nonché i metodi di misura di dette caratteristiche, sono stabiliti da apposito disciplinare tecnico approvato con decreto del ministro dei Lavori pubblici, da pubblicare sulla Gazzetta Ufficiale.

Riferimenti alla normativa nazionale

Legge 118/1971 art. 27

Legge 41/1986 art. 32

Legge 104/1992 art. 24

D.P.R. 503/96 art. 6

UNI/CEI EN 17210:2021 punto 7.3)

Note integrative:

Materiale suggerito: **Vernice**

Criticità

Assenza di strisce zebraate

Foto del rilievo



Esempio

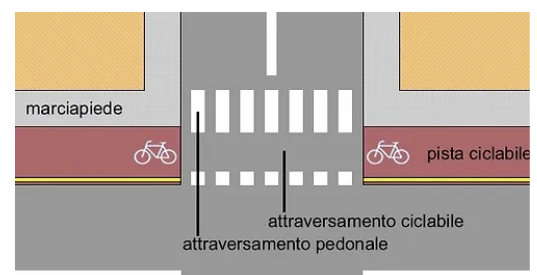

DIMENSIONI E COSTI DELL'INTERVENTO	Oggetti	
	Superficie rampe mq.	
	Area mq.	15
	Lunghezza ml.	
Costo dell'intervento		€. 1.695

Data del sopralluogo: 03/06/2024

N. Intervento

348

SOLIDARIETA

Descrizione prestazionale dell'intervento

Raccordo del percorso attraverso la creazione, con asporto di materiale, di due rampe di lunghezza sufficiente ad ottenere una pendenza non superiore al 5% e di larghezza di cm 120. Qualora la rampa sia proposta sulla direttrice del marciapiede la cui larghezza risulti inferiore a cm 120, questa sarà comunque di larghezza non inferiore a cm 100.

Lo stallo che dovrà essere creato al termine della rampa sarà complanare alla sede stradale e la larghezza pari all'attraversamento pedonale o passo carraio ove esistano e comunque non inferiore a cm 150.

Quando la differenza di quota fra i due piani (pedonale e carrabile) è maggiore di cm 20, si suggerisce di corredarla con cordolo battiruota o elemento di medesima risposta funzionale, nonché di corrimano, su almeno uno dei lati, visivamente percepibile alle persone ipovedenti.

ATTENZIONE !

Occorre fare una buona rasatura della finitura superficiale (attraverso la compattazione e la rullatura del materiale) per evitare di creare altre criticità sulla pavimentazione per le persone con difficoltà motorie. Ovvero non creare spessori e fonti di inciampo.

Riferimenti alla normativa nazionale

Legge 118/1971 art. 27
 Legge 41/1986 art. 32
 Legge 104/1992 art. 24
 D.P.R. 503/96 art. 4 - 5
 D.M. 236/89 art. 4.1.11 - 4.2.1 - 8.2.1
 Legge 104/92 art. 24
 UNI/CEI EN 17210:2021 punto 5.3.2), 6.4.3.2), 7.1.4), 10.1), 10.1.12)

Note integrative:

Materiale suggerito: **Asfalto**

Criticità

Dislivello causato da gradino di 2/30 cm

Foto del rilievo



Esempio

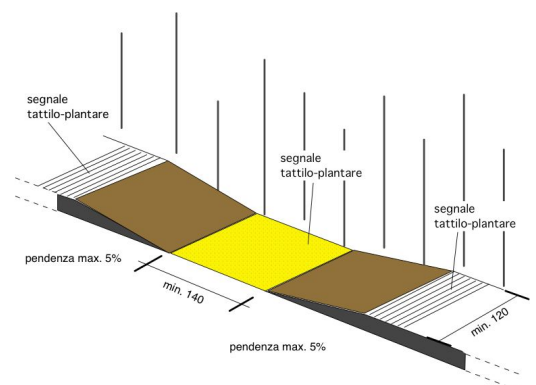

DIMENSIONI E COSTI DELL'INTERVENTO	Oggetti	
	Superficie rampe mq.	11,4
	Area mq.	
	Lunghezza ml.	
Costo dell'intervento		€. 946

Data del sopralluogo: 03/06/2024

N. Intervento

137

TOGLIATTI PALMIRO

Descrizione prestazionale dell'intervento

Realizzazione di segnaletica con riga bianca su pavimentazione in bitume, di larghezza 12-15 cm, a delimitazione di porzione di percorso riservata ai pedoni, finalizzata ad aumentarne il livello di sicurezza in ambiti caratterizzati da scarso traffico veicolare.

ATTENZIONE !

Per tutta la larghezza del percorso pedonale dovrà essere verificato il buon stato di manutenzione della pavimentazione.

Riferimenti alla normativa nazionale

Legge 118/1971 art. 27
 Legge 41/1986 art. 32
 Legge 104/1992 art. 24
 D.M. 236/89 art. 4.2.1 - 4.3
 D.P.R. 503/96 art. 1 - 4 - 5 - 9 - 17
 UNI/CEI EN 17210:2021 punto 5.3.2)

Note integrative:

Materiale suggerito: **Vernice**

Criticità

Assenza di protezione del percorso pedonale

Foto del rilievo



Esempio

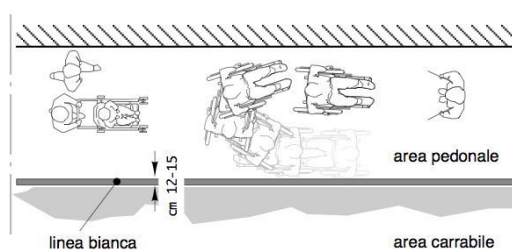

DIMENSIONI E COSTI DELL'INTERVENTO	Oggetti	
	Superficie rampe mq.	
	Area mq.	
	Lunghezza ml.	93
Costo dell'intervento		€. 1.395

Data del sopralluogo: 26/04/2024

N. Intervento

292

VALLE

Descrizione prestazionale dell'intervento

Adeguamento della pavimentazione dissestata tramite demolizione e rifacimento della stessa o sostituzione di parte di essa, con finitura tale da rendere il piano di calpestio perfettamente complanare e raccordato adeguatamente alla pavimentazione esistente.

-

ATTENZIONE !

Occorre fare una buona rasatura della finitura superficiale per evitare di creare altre criticità sulla pavimentazione per le persone con difficoltà motorie.

Riferimenti alla normativa nazionale

UNI/CEI EN 17210:2021 punto 7.1.4), 7,1,5

Legge 118/1971 art. 27

Legge 41/1986 art. 32

Legge 104/1992 art. 24

D.P.R. 380/2001 art. 82

D.M. 236/89 art. 4.2.1 - 8.2.1 D.P.R. 503/96 art. 4 - 5

Note integrative:

Materiale suggerito: **Asfalto**

Criticità

Presenza di sconnessioni, buche isolate, deformazioni della pavimentazione esistente, assenza di porzioni di essa.

Foto del rilievo



Esempio

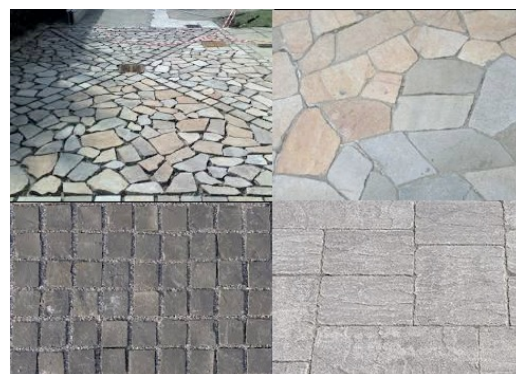

DIMENSIONI E COSTI DELL'INTERVENTO	Oggetti	
	Superficie rampe mq.	
	Area mq.	5
	Lunghezza ml.	
	Costo dell'intervento	€ 182

Data del sopralluogo: 24/05/2024

N. Intervento

293

VALLE

Descrizione prestazionale dell'intervento

Realizzazione di segnaletica con riga bianca su pavimentazione in bitume, di larghezza 12-15 cm, a delimitazione di porzione di percorso riservata ai pedoni, finalizzata ad aumentarne il livello di sicurezza in ambiti caratterizzati da scarso traffico veicolare.

ATTENZIONE !

Per tutta la larghezza del percorso pedonale dovrà essere verificato il buon stato di manutenzione della pavimentazione.

Riferimenti alla normativa nazionale

Legge 118/1971 art. 27
 Legge 41/1986 art. 32
 Legge 104/1992 art. 24
 D.M. 236/89 art. 4.2.1 - 4.3
 D.P.R. 503/96 art. 1 - 4 - 5 - 9 - 17
 UNI/CEI EN 17210:2021 punto 5.3.2)

Note integrative:

Materiale suggerito: **Vernice**

Criticità

Assenza di protezione del percorso pedonale

Foto del rilievo



Esempio

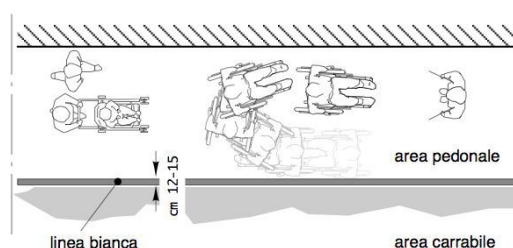

DIMENSIONI E COSTI DELL'INTERVENTO	Oggetti	
	Superficie rampe mq.	
	Area mq.	
	Lunghezza ml.	207
Costo dell'intervento		€ 3.105

Data del sopralluogo: 24/05/2024

N. Intervento

325

VALLE

Descrizione prestazionale dell'intervento

Sostituzione della caditoia con nuovo manufatto che verrà incassato e reso perfettamente complanare al pavimento. La caditoia non dovrà presentare fessure tali da costituire ostacolo o pericolo rispetto a ruote, tacchi o bastoni. I vuoti non potranno essere attraversati da sfere di diametro superiore ai 20 mm (preferibilmente non superiore a 15 mm); eventuali fessure parallele dovranno essere poste in senso ortogonale alla principale direzione di marcia.

ATTENZIONE !

Occorre fare una buona rasatura della finitura superficiale per evitare di creare altre criticità sulla pavimentazione per le persone con difficoltà motorie.

Criticità

Caditoia inadeguata

Foto del rilievo



Esempio

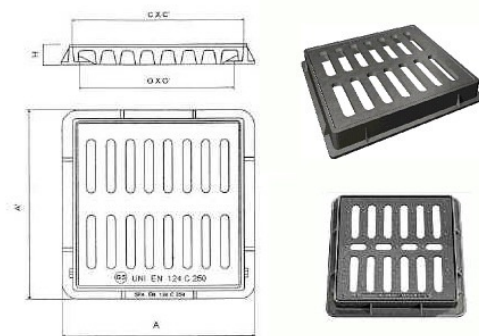

Riferimenti alla normativa nazionale

Legge 118/1971 art. 27

Legge 41/1986 art. 32

Legge 104/1992 art. 24

D.M. 236/89 art. 4.1.2 - 8.1.2

D.P.R. 503/96 art. 4 - 5 - 6 - 16

UNI/CEI EN 17210:2021 punto 7.2)

Note integrative:

Materiale suggerito: **Ghisa**

DIMENSIONI E COSTI DELL'INTERVENTO	Oggetti	1
	Superficie rampe mq.	
	Area mq.	
	Lunghezza ml.	
	Costo dell'intervento	€. 454

Data del sopralluogo: 03/06/2024

N. Intervento

326

VALLE

Descrizione prestazionale dell'intervento

Rimozione o potatura dei rami fino ad un'altezza minima di cm 220 da terra e creazione di un passaggio minimo di cm 120 di larghezza.

ATTENZIONE !

I proprietari confinanti hanno l'obbligo di mantenere le siepi in modo da non restringere o danneggiare la strada o l'autostrada e di tagliare i rami delle piante che si protendono oltre il confine stradale e che nascondono la segnaletica o che ne compromettono comunque la leggibilità dalla distanza e dalla angolazione necessarie.

Riferimenti alla normativa nazionale

Legge 118/1971 art. 27
 Legge 41/1986 art. 32
 Legge 104/1992 art. 24
 D.M. 236/89 art. 4.2.1 - 8.2
 D.P.R. 503/96 art. 4 - 5
 D.L. 285/92 art.29 (CdS)
 UNI/CEI EN 17210:2021 punto 7.2), 7.1.15), 7.6

Note integrative:

Materiale suggerito:

Criticità

Ostacolo costituito da fioriera, albero o cespuglio

Foto del rilievo



Esempio

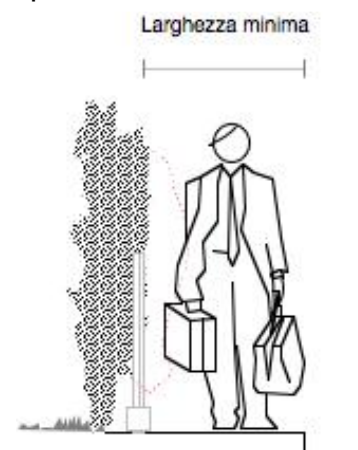

DIMENSIONI E COSTI DELL'INTERVENTO	Oggetti	
	Superficie rampe mq.	
	Area mq.	
	Lunghezza ml.	15
	Costo dell'intervento	€ 1.800

Data del sopralluogo: 03/06/2024

N. Intervento

327

VALLE

Descrizione prestazionale dell'intervento

Adeguamento della pavimentazione dissestata tramite demolizione e rifacimento della stessa o sostituzione di parte di essa, con finitura tale da rendere il piano di calpestio perfettamente complanare e raccordato adeguatamente alla pavimentazione esistente.

-

ATTENZIONE !

Occorre fare una buona rasatura della finitura superficiale per evitare di creare altre criticità sulla pavimentazione per le persone con difficoltà motorie.

Criticità

Presenza di sconnessioni, buche isolate, deformazioni della pavimentazione esistente, assenza di porzioni di essa.

Foto del rilievo



Esempio

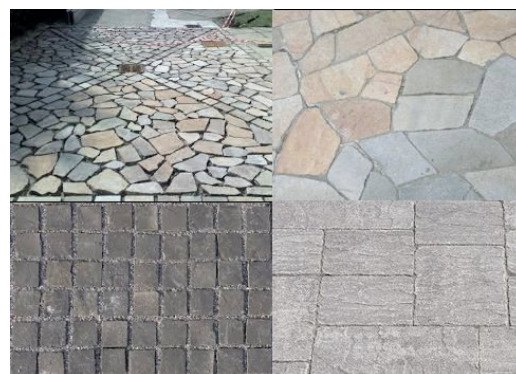

Riferimenti alla normativa nazionale

UNI/CEI EN 17210:2021 punto 7.1.4), 7,1,5

Legge 118/1971 art. 27

Legge 41/1986 art. 32

Legge 104/1992 art. 24

D.P.R. 380/2001 art. 82

D.M. 236/89 art. 4.2.1 - 8.2.1 D.P.R. 503/96 art. 4 - 5

Note integrative:

Materiale suggerito: **Asfalto**

DIMENSIONI E COSTI DELL'INTERVENTO	Oggetti	
	Superficie rampe mq.	
	Area mq.	2
	Lunghezza ml.	
	Costo dell'intervento	€. 73

Data del sopralluogo: 03/06/2024

N. Intervento

328

VALLE

Descrizione prestazionale dell'intervento

Realizzazione di segnaletica con riga bianca su pavimentazione in bitume, di larghezza 12-15 cm, a delimitazione di porzione di percorso riservata ai pedoni, finalizzata ad aumentarne il livello di sicurezza in ambiti caratterizzati da scarso traffico veicolare.

ATTENZIONE !

Per tutta la larghezza del percorso pedonale dovrà essere verificato il buon stato di manutenzione della pavimentazione.

Riferimenti alla normativa nazionale

Legge 118/1971 art. 27
 Legge 41/1986 art. 32
 Legge 104/1992 art. 24
 D.M. 236/89 art. 4.2.1 - 4.3
 D.P.R. 503/96 art. 1 - 4 - 5 - 9 - 17
 UNI/CEI EN 17210:2021 punto 5.3.2)

Note integrative:

Materiale suggerito: **Vernice**

Criticità

Assenza di protezione del percorso pedonale

Foto del rilievo



Esempio

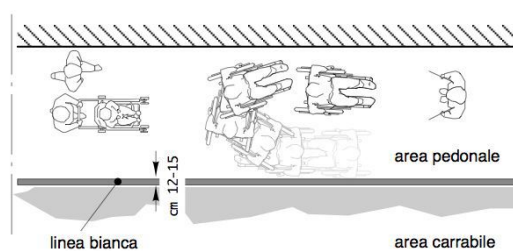

DIMENSIONI E COSTI DELL'INTERVENTO	Oggetti	
	Superficie rampe mq.	
	Area mq.	
	Lunghezza ml.	167
Costo dell'intervento		€ 2.505

Data del sopralluogo: 03/06/2024

N. Intervento

329

VALLE

Descrizione prestazionale dell'intervento

Realizzazione di segnaletica con riga bianca su pavimentazione in bitume, di larghezza 12-15 cm, a delimitazione di porzione di percorso riservata ai pedoni, finalizzata ad aumentarne il livello di sicurezza in ambiti caratterizzati da scarso traffico veicolare.

ATTENZIONE !

Per tutta la larghezza del percorso pedonale dovrà essere verificato il buon stato di manutenzione della pavimentazione.

Criticità

Assenza di protezione del percorso pedonale

Foto del rilievo



Esempio

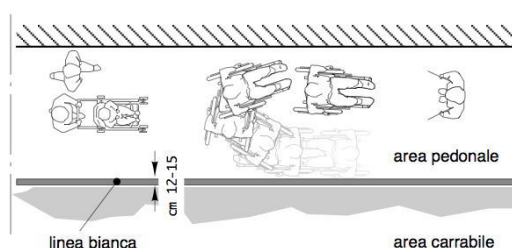

Riferimenti alla normativa nazionale

Legge 118/1971 art. 27
 Legge 41/1986 art. 32
 Legge 104/1992 art. 24
 D.M. 236/89 art. 4.2.1 - 4.3
 D.P.R. 503/96 art. 1 - 4 - 5 - 9 - 17
 UNI/CEI EN 17210:2021 punto 5.3.2)

Note integrative:

Materiale suggerito: **Vernice**

DIMENSIONI E COSTI DELL'INTERVENTO	Oggetti	
	Superficie rampe mq.	
	Area mq.	
	Lunghezza ml.	100
	Costo dell'intervento	€. 1.500

Data del sopralluogo: 03/06/2024

N. Intervento

330

VALLE

Descrizione prestazionale dell'intervento

Realizzazione di segnaletica con riga bianca su pavimentazione in bitume, di larghezza 12-15 cm, a delimitazione di porzione di percorso riservata ai pedoni, finalizzata ad aumentarne il livello di sicurezza in ambiti caratterizzati da scarso traffico veicolare.

ATTENZIONE !

Per tutta la larghezza del percorso pedonale dovrà essere verificato il buon stato di manutenzione della pavimentazione.

Riferimenti alla normativa nazionale

Legge 118/1971 art. 27
 Legge 41/1986 art. 32
 Legge 104/1992 art. 24
 D.M. 236/89 art. 4.2.1 - 4.3
 D.P.R. 503/96 art. 1 - 4 - 5 - 9 - 17
 UNI/CEI EN 17210:2021 punto 5.3.2)

Note integrative:

Materiale suggerito: **Vernice**

Criticità

Assenza di protezione del percorso pedonale

Foto del rilievo



Esempio

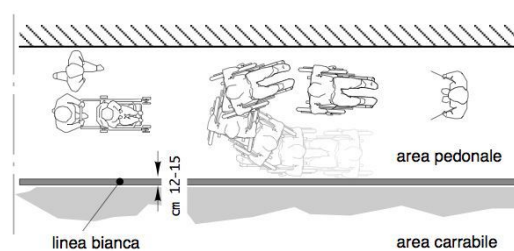

DIMENSIONI E COSTI DELL'INTERVENTO	Oggetti	
	Superficie rampe mq.	
	Area mq.	
	Lunghezza ml.	32
	Costo dell'intervento	€. 480

Data del sopralluogo: 03/06/2024

N. Intervento

331

VALLE

Descrizione prestazionale dell'intervento

Adeguamento della pavimentazione dissestata tramite demolizione e rifacimento della stessa o sostituzione di parte di essa, con finitura tale da rendere il piano di calpestio perfettamente complanare e raccordato adeguatamente alla pavimentazione esistente.

-

ATTENZIONE !

Occorre fare una buona rasatura della finitura superficiale per evitare di creare altre criticità sulla pavimentazione per le persone con difficoltà motorie.

Criticità

Presenza di sconnessioni, buche isolate, deformazioni della pavimentazione esistente, assenza di porzioni di essa.

Foto del rilievo



Esempio

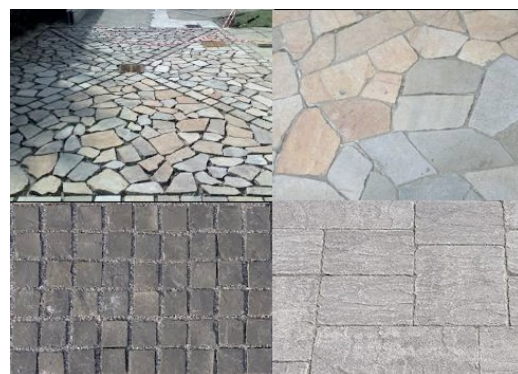

Riferimenti alla normativa nazionale

UNI/CEI EN 17210:2021 punto 7.1.4), 7,1,5

Legge 118/1971 art. 27

Legge 41/1986 art. 32

Legge 104/1992 art. 24

D.P.R. 380/2001 art. 82

D.M. 236/89 art. 4.2.1 - 8.2.1 D.P.R. 503/96 art. 4 - 5

Note integrative:

Materiale suggerito: **Asfalto**

DIMENSIONI E COSTI DELL'INTERVENTO	Oggetti	
	Superficie rampe mq.	
	Area mq.	,36
	Lunghezza ml.	
	Costo dell'intervento	€. 13

Data del sopralluogo: 03/06/2024

N. Intervento

332

VALLE

Descrizione prestazionale dell'intervento

Intercettazione dell'attraversamento pedonale attraverso la collocazione di adeguata segnaletica tattile sul marciapiede.

Se non vi è semaforo, sarà sufficiente sbarrare il marciapiede, all'altezza del centro della zona zebrata, con il Codice di DIREZIONE RETTILINEA che terminerà 40 cm prima del confine fra scivolo e zona carrabile con il Codice di PERICOLO VALICABILE che deve coprire tutta la luce dello scivolo.

Criticità

Segnalazione tattile di intercettazione dell'attraversamento per non vedenti

Foto del rilievo



Esempio

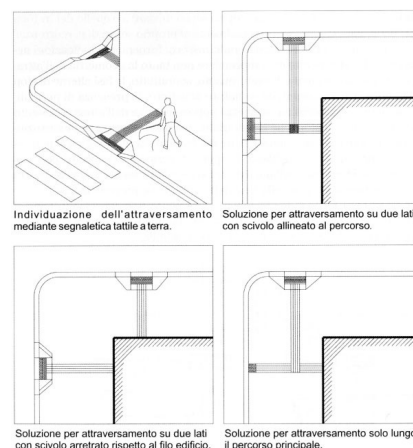

Riferimenti alla normativa nazionale

D.M. 236/89 art. 4.2.1 - 8.2
 D.P.R. 503/96 art. 4 - 5
 Legge 104/96 art. 24
 Legge 67/06 art. 1 comma 2
 ISO/TC 59/SC 16 n° 140
 ISO/FDIS 23599:2012 (E)
 CEN/TS 15209
 UNI/CEI EN 17210:2021 punto 5.3.2), 6.4.3.2), 6.4.4)

Note integrative:

Materiale suggerito: **Tipo LogesVetEvolution PVC**

DIMENSIONI E COSTI DELL'INTERVENTO	Oggetti	
	Superficie rampe mq.	
	Area mq.	
	Lunghezza ml.	3,5
	Costo dell'intervento	€. 665

Data del sopralluogo: 03/06/2024

N. Intervento

333

VALLE

Descrizione prestazionale dell'intervento

Intercettazione dell'attraversamento pedonale attraverso la collocazione di adeguata segnaletica tattile sul marciapiede.

Se non vi è semaforo, sarà sufficiente sbarrare il marciapiede, all'altezza del centro della zona zebra, con il Codice di DIREZIONE RETTILINEA che terminerà 40 cm prima del confine fra scivolo e zona carrabile con il Codice di PERICOLO VALICABILE che deve coprire tutta la luce dello scivolo.

Criticità

Segnalazione tattile di intercettazione dell'attraversamento per non vedenti

Foto del rilievo



Esempio

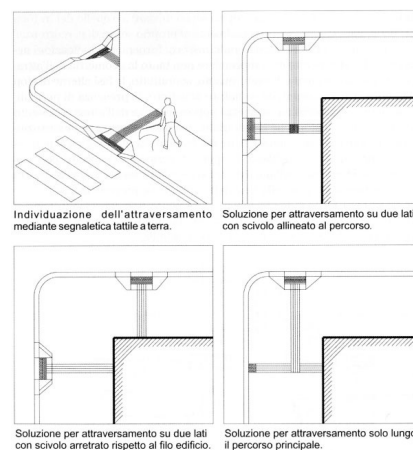

Riferimenti alla normativa nazionale

D.M. 236/89 art. 4.2.1 - 8.2
 D.P.R. 503/96 art. 4 - 5
 Legge 104/96 art. 24
 Legge 67/06 art. 1 comma 2
 ISO/TC 59/SC 16 n° 140
 ISO/FDIS 23599:2012 (E)
 CEN/TS 15209
 UNI/CEI EN 17210:2021 punto 5.3.2), 6.4.3.2), 6.4.4)

Note integrative:

Materiale suggerito: **Tipo LogesVetEvolution PVC**

DIMENSIONI E COSTI DELL'INTERVENTO	Oggetti	
	Superficie rampe mq.	
	Area mq.	
	Lunghezza ml.	3,5
	Costo dell'intervento	€. 665

Data del sopralluogo: 03/06/2024

N. Intervento

334

VALLE

Descrizione prestazionale dell'intervento

Esecuzione di nuove zebrature atte a segnalare attraversamento pedonale. I segnali orizzontali devono essere realizzati con materiali tali da renderli visibili sia di giorno che di notte anche in presenza di pioggia o con fondo stradale bagnato; devono essere realizzati con materiali antisdrucciolevoli e non devono sporgere più di 3 mm dal piano della pavimentazione.

Gli attraversamenti pedonali sono evidenziati sulla carreggiata mediante zebrature con strisce bianche parallele alla direzione di marcia dei veicoli, di lunghezza non inferiore a 2,50 m, sulle strade locali e su quelle urbane di quartiere, e a 4 m, sulle altre strade; la larghezza delle strisce e degli intervalli e' di 50 cm.

La larghezza degli attraversamenti pedonali deve essere comunque commisurata al flusso del traffico pedonale.

Qualora presente la pista ciclabile, dotare la stessa di apposita segnaletica di attraversamento prevista dal C.d.S.

ATTENZIONE !

Le caratteristiche fotometriche, colorimetriche di antiscivolosità e di durata dei materiali da usare per i segnali orizzontali, nonché i metodi di misura di dette caratteristiche, sono stabiliti da apposito disciplinare tecnico approvato con decreto del ministro dei Lavori pubblici, da pubblicare sulla Gazzetta Ufficiale.

Riferimenti alla normativa nazionale

Legge 118/1971 art. 27

Legge 41/1986 art. 32

Legge 104/1992 art. 24

D.P.R. 503/96 art. 6

UNI/CEI EN 17210:2021 punto 7.3)

Note integrative:

Materiale suggerito: **Vernice**

Criticità

Assenza di strisce zebrate

Foto del rilievo



Esempio

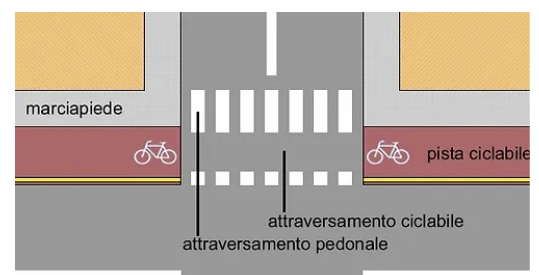

DIMENSIONI E COSTI DELL'INTERVENTO	Oggetti	
	Superficie rampe mq.	
	Area mq.	22,5
	Lunghezza ml.	
	Costo dell'intervento	€. 2.543

Data del sopralluogo: 03/06/2024

N. Intervento

335

VALLE

Descrizione prestazionale dell'intervento

Raccordo del percorso attraverso la creazione, con asporto di materiale, di due rampe di lunghezza sufficiente ad ottenere una pendenza non superiore al 5% e di larghezza di cm 120. Qualora la rampa sia proposta sulla direttrice del marciapiede la cui larghezza risulti inferiore a cm 120, questa sarà comunque di larghezza non inferiore a cm 100.

Lo stallo che dovrà essere creato al termine della rampa sarà complanare alla sede stradale e la larghezza pari all'attraversamento pedonale o passo carraio ove esistano e comunque non inferiore a cm 150.

Quando la differenza di quota fra i due piani (pedonale e carrabile) è maggiore di cm 20, si suggerisce di corredarla con cordolo battiruota o elemento di medesima risposta funzionale, nonché di corrimano, su almeno uno dei lati, visivamente percepibile alle persone ipovedenti.

ATTENZIONE !

Occorre fare una buona rasatura della finitura superficiale (attraverso la compattazione e la rullatura del materiale) per evitare di creare altre criticità sulla pavimentazione per le persone con difficoltà motorie. Ovvero non creare spessori e fonti di inciampo.

Riferimenti alla normativa nazionale

Legge 118/1971 art. 27
 Legge 41/1986 art. 32
 Legge 104/1992 art. 24
 D.P.R. 503/96 art. 4 - 5
 D.M. 236/89 art. 4.1.11 - 4.2.1 - 8.2.1
 Legge 104/92 art. 24
 UNI/CEI EN 17210:2021 punto 5.3.2), 6.4.3.2), 7.1.4), 10.1), 10.1.12)

Note integrative:

Rimuovere l'attuale zebratura

Materiale suggerito: **Conglomerato cementizio**

Criticità

Dislivello causato da gradino di 2/30 cm

Foto del rilievo



Esempio

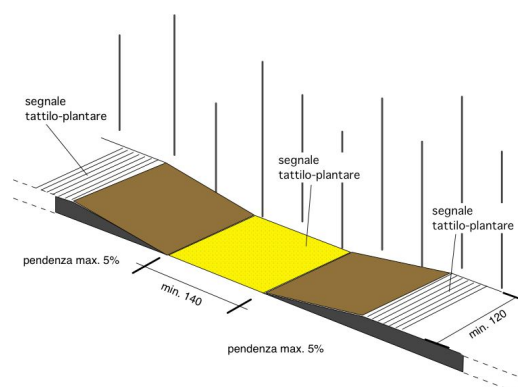

DIMENSIONI E COSTI DELL'INTERVENTO	Oggetti	
	Superficie rampe mq.	5,76
	Area mq.	
	Lunghezza ml.	
	Costo dell'intervento	€. 716

Data del sopralluogo: 03/06/2024

N. Intervento

114

VANCINI MARINO

Descrizione prestazionale dell'intervento

Realizzazione di segnaletica con riga bianca su pavimentazione in bitume, di larghezza 12-15 cm, a delimitazione di porzione di percorso riservata ai pedoni, finalizzata ad aumentarne il livello di sicurezza in ambiti caratterizzati da scarso traffico veicolare.

ATTENZIONE !

Per tutta la larghezza del percorso pedonale dovrà essere verificato il buon stato di manutenzione della pavimentazione.

Riferimenti alla normativa nazionale

Legge 118/1971 art. 27
 Legge 41/1986 art. 32
 Legge 104/1992 art. 24
 D.M. 236/89 art. 4.2.1 - 4.3
 D.P.R. 503/96 art. 1 - 4 - 5 - 9 - 17
 UNI/CEI EN 17210:2021 punto 5.3.2)

Note integrative:

Materiale suggerito: **Vernice**

Criticità

Assenza di protezione del percorso pedonale

Foto del rilievo



Esempio

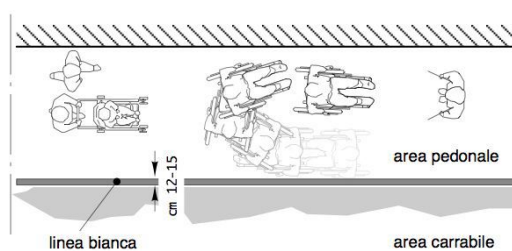

DIMENSIONI E COSTI DELL'INTERVENTO	Oggetti	
	Superficie rampe mq.	
	Area mq.	
	Lunghezza ml.	131
Costo dell'intervento		€. 1.965

Data del sopralluogo: 26/04/2024

N. Intervento

294

VILLANI EZIO

Descrizione prestazionale dell'intervento

Realizzazione di segnaletica con riga bianca su pavimentazione in bitume, di larghezza 12-15 cm, a delimitazione di porzione di percorso riservata ai pedoni, finalizzata ad aumentarne il livello di sicurezza in ambiti caratterizzati da scarso traffico veicolare.

ATTENZIONE !

Per tutta la larghezza del percorso pedonale dovrà essere verificato il buon stato di manutenzione della pavimentazione.

Riferimenti alla normativa nazionale

Legge 118/1971 art. 27
 Legge 41/1986 art. 32
 Legge 104/1992 art. 24
 D.M. 236/89 art. 4.2.1 - 4.3
 D.P.R. 503/96 art. 1 - 4 - 5 - 9 - 17
 UNI/CEI EN 17210:2021 punto 5.3.2)

Note integrative:

Materiale suggerito: **Vernice**

Criticità

Assenza di protezione del percorso pedonale

Foto del rilievo



Esempio

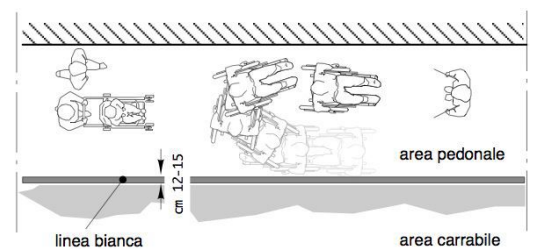

DIMENSIONI E COSTI DELL'INTERVENTO	Oggetti	
	Superficie rampe mq.	
	Area mq.	
	Lunghezza ml.	207
	Costo dell'intervento	€ 3.105

Data del sopralluogo: 24/05/2024

N. Intervento

295

VILLANI EZIO

Descrizione prestazionale dell'intervento

Demolizione della rampa esistente e ricostruzione della stessa con pendenza longitudinale tale da consentirne l'agevole superamento da parte di tutti (preferibilmente inferiore/uguale al 5%), e pendenza trasversale non superiore all'1%.

La pavimentazione dovrà essere antisdrucchiolevole, uniforme e compatta.

La rampa dovrà avere larghezza non inferiore a cm 120 (se possibile larghezza 150 cm). Per lunghezze superiori a 10 m è necessario interrompere la rampa con un piano orizzontale intermedio di dimensioni non inferiori a cm 150x150.

Quando la differenza di quota fra i due piani (pedonale e carrabile) è maggiore di cm 20, si suggerisce di corredarla con cordolo battiruota o elemento di medesima risposta funzionale, nonché di corrimano, su almeno uno dei lati, visivamente percepibile anche a distanza al fine di ottenere anche una buona presegnalazione per ipovedenti.

ATTENZIONE !

Occorre fare una buona rasatura della finitura superficiale (attraverso la compattazione e la rullatura del materiale) per evitare di creare altre criticità sulla pavimentazione per le persone con difficoltà motorie. Ovvero non creare spessori e fonti di inciampo.

Il materiale del corrimano dovrebbe avere caratteristiche antisdrucchiolevoli ed essere piacevole al tatto. Il materiale non deve trasmettere un calore eccessivo quando esposto lungamente al sole.

Riferimenti alla normativa nazionale

Legge 118/1971 art. 27

Legge 41/1986 art. 32

Legge 104/1992 art. 24

D.M. 236/89 art. 4.1.11 - 4.2.1 - 8.2.1

D.P.R. 503/96 art. 4 - 5

Legge 104/92 art. 24

UNI/CEI EN 17210:2021 punto 5.3.2), 6.4.3.2), 7.1.4), 10.1), 10.1.12)

Note integrative:

Materiale suggerito: **Conglomerato cementizio**

Criticità

Scivolo con pendenza eccessiva

Foto del rilievo



Esempio



DIMENSIONI E COSTI DELL'INTERVENTO	Oggetti	
	Superficie rampe mq.	2,4
	Area mq.	
	Lunghezza ml.	
	Costo dell'intervento	€ 298

Data del sopralluogo: 24/05/2024

N. Intervento

296

VILLANI EZIO

Descrizione prestazionale dell'intervento

Tracciare il percorso e procedere con lo spianamento del terreno mediante lievo di pietrame e qualsiasi altro trovante di dimensioni tali da costituire ostacolo o discontinuità sulla superficie, con successivi reinterro, livellatura delle buche formatesi e compattazione con mezzo meccanico (rullo). Stesura di ghiaia in natura (stabilizzato con inerti vagliati fini) per la formazione di strato superficiale finito, compresa la cilindratura e compattazione con mezzi meccanici. Delimitare il percorso con cordoli o elementi similari con medesima funzione per consentire l'orientamento da parte delle persone non vedenti.

Criticità

Assenza di percorso idoneo per il collegamento con/fra oggetti d'arredo, giochi e quant'altro infrastrutturalmente presente nel parco/giardino.

Foto del rilievo



Esempio

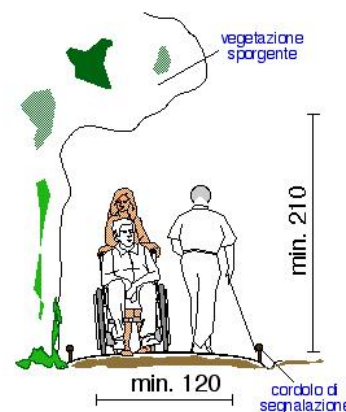

Riferimenti alla normativa nazionale

Note integrative:

Materiale suggerito: **Levocell**

DIMENSIONI E COSTI DELL'INTERVENTO	Oggetti	
	Superficie rampe mq.	
	Area mq.	135
	Lunghezza ml.	
Costo dell'intervento		€. 23.085

Data del sopralluogo: 24/05/2024

N. Intervento

297

VILLANI EZIO

Descrizione prestazionale dell'intervento

Inserimento sulla panchina da esterni di almeno un bracciolo ogni 80 cm. con un minimo di due, alti 20-25 cm sopra il livello di seduta ed estesi oltre il margine frontale della panca. Le gambe d'appoggio non dovranno ostacolare l'accostamento di una sedia a ruote, per il quale si dovrà inoltre prevedere uno spazio libero di almeno 90 x 90 cm adiacente alla seduta stessa.

Criticità

Seduta senza braccioli

Foto del rilievo



Esempio

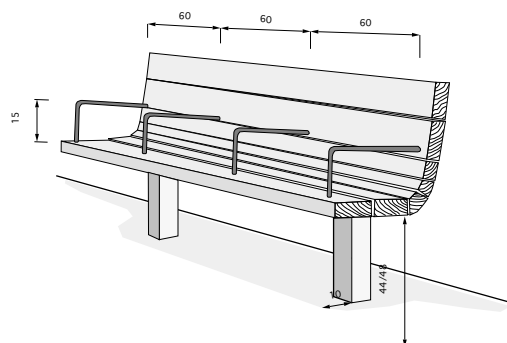

Riferimenti alla normativa nazionale

Legge 118/1971 art. 27

Legge 41/1986 art. 32

Legge 104/1992 art. 24

D.P.R. 503/96 art. 4

Min. Ambiente Dr. 7 febbraio 2023 art.4.1.1

Note integrative:

Materiale suggerito:

DIMENSIONI E COSTI DELL'INTERVENTO	Oggetti	4
	Superficie rampe mq.	
	Area mq.	
	Lunghezza ml.	
Costo dell'intervento		€. 800

Data del sopralluogo: 24/05/2024

N. Intervento

298

VILLANI EZIO

Descrizione prestazionale dell'intervento

Adeguamento della pavimentazione dissestata tramite demolizione e rifacimento della stessa o sostituzione di parte di essa, con finitura tale da rendere il piano di calpestio perfettamente complanare e raccordato adeguatamente alla pavimentazione esistente.

-

ATTENZIONE !

Occorre fare una buona rasatura della finitura superficiale per evitare di creare altre criticità sulla pavimentazione per le persone con difficoltà motorie.

Riferimenti alla normativa nazionale

UNI/CEI EN 17210:2021 punto 7.1.4), 7,1,5

Legge 118/1971 art. 27

Legge 41/1986 art. 32

Legge 104/1992 art. 24

D.P.R. 380/2001 art. 82

D.M. 236/89 art. 4.2.1 - 8.2.1 D.P.R. 503/96 art. 4 - 5

Note integrative:

Materiale suggerito: **Asfalto**

Criticità

Presenza di sconnessioni, buche isolate, deformazioni della pavimentazione esistente, assenza di porzioni di essa.

Foto del rilievo



Esempio

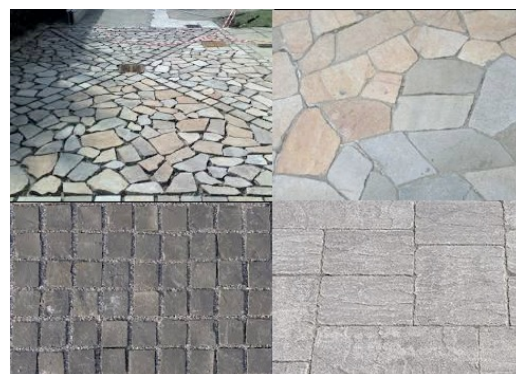

DIMENSIONI E COSTI DELL'INTERVENTO	Oggetti	
	Superficie rampe mq.	
	Area mq.	10,5
	Lunghezza ml.	
	Costo dell'intervento	€ 381

Data del sopralluogo: 24/05/2024

N. Intervento

299

VILLANI EZIO

Descrizione prestazionale dell'intervento

Adeguamento della pavimentazione dissestata tramite demolizione e rifacimento della stessa o sostituzione di parte di essa, con finitura tale da rendere il piano di calpestio perfettamente complanare e raccordato adeguatamente alla pavimentazione esistente.

-

ATTENZIONE !

Occorre fare una buona rasatura della finitura superficiale per evitare di creare altre criticità sulla pavimentazione per le persone con difficoltà motorie.

Riferimenti alla normativa nazionale

UNI/CEI EN 17210:2021 punto 7.1.4), 7,1,5

Legge 118/1971 art. 27

Legge 41/1986 art. 32

Legge 104/1992 art. 24

D.P.R. 380/2001 art. 82

D.M. 236/89 art. 4.2.1 - 8.2.1 D.P.R. 503/96 art. 4 - 5

Note integrative:

Materiale suggerito: **Asfalto**

Criticità

Presenza di sconnessioni, buche isolate, deformazioni della pavimentazione esistente, assenza di porzioni di essa.

Foto del rilievo



Esempio

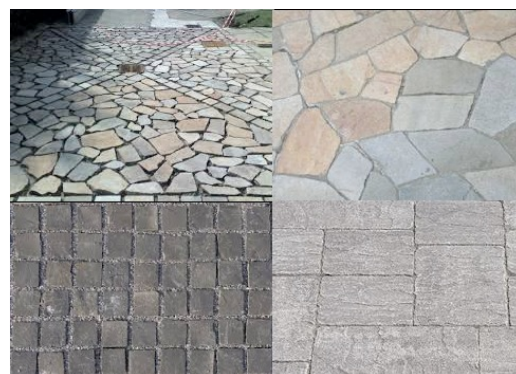

DIMENSIONI E COSTI DELL'INTERVENTO	Oggetti	
	Superficie rampe mq.	
	Area mq.	1,5
	Lunghezza ml.	
	Costo dell'intervento	€. 54

Data del sopralluogo: 24/05/2024

N. Intervento

300

VILLANI EZIO

Descrizione prestazionale dell'intervento

Demolizione della rampa esistente e ricostruzione della stessa con pendenza longitudinale tale da consentirne l'agevole superamento da parte di tutti (preferibilmente inferiore/uguale al 5%), e pendenza trasversale non superiore all'1%.

La pavimentazione dovrà essere antisdrucchiolevole, uniforme e compatta.

La rampa dovrà avere larghezza non inferiore a cm 120 (se possibile larghezza 150 cm). Per lunghezze superiori a 10 m è necessario interrompere la rampa con un piano orizzontale intermedio di dimensioni non inferiori a cm 150x150.

Quando la differenza di quota fra i due piani (pedonale e carrabile) è maggiore di cm 20, si suggerisce di corredarla con cordolo battiruota o elemento di medesima risposta funzionale, nonché di corrimano, su almeno uno dei lati, visivamente percepibile anche a distanza al fine di ottenere anche una buona presegnalazione per ipovedenti.

-

ATTENZIONE !

Occorre fare una buona rasatura della finitura superficiale (attraverso la compattazione e la rullatura del materiale) per evitare di creare altre criticità sulla pavimentazione per le persone con difficoltà motorie. Ovvero non creare spessori e fonti di inciampo.

Il materiale del corrimano dovrebbe avere caratteristiche antisdrucchiolevoli ed essere piacevole al tatto. Il materiale non deve trasmettere un calore eccessivo quando esposto lungamente al sole.

Riferimenti alla normativa nazionale

Legge 118/1971 art. 27

Legge 41/1986 art. 32

Legge 104/1992 art. 24

D.M. 236/89 art. 4.1.11 - 4.2.1 - 8.2.1

D.P.R. 503/96 art. 4 - 5

Legge 104/92 art. 24

UNI/CEI EN 17210:2021 punto 5.3.2), 6.4.3.2), 7.1.4), 10.1), 10.1.12)

Note integrative:

Eliminare

Materiale suggerito: **Asfalto**

Criticità

Scivolo con pendenza eccessiva

Foto del rilievo



Esempio



DIMENSIONI E COSTI DELL'INTERVENTO	Oggetti	
	Superficie rampe mq.	2,4
	Area mq.	
	Lunghezza ml.	
	Costo dell'intervento	€. 172

Data del sopralluogo: 24/05/2024

N. Intervento

301

VILLANI EZIO

Descrizione prestazionale dell'intervento

Demolizione della rampa esistente e ricostruzione della stessa con pendenza longitudinale tale da consentirne l'agevole superamento da parte di tutti (preferibilmente inferiore/uguale al 5%), e pendenza trasversale non superiore all'1%.

La pavimentazione dovrà essere antisdrucchiolevole, uniforme e compatta.

La rampa dovrà avere larghezza non inferiore a cm 120 (se possibile larghezza 150 cm). Per lunghezze superiori a 10 m è necessario interrompere la rampa con un piano orizzontale intermedio di dimensioni non inferiori a cm 150x150.

Quando la differenza di quota fra i due piani (pedonale e carrabile) è maggiore di cm 20, si suggerisce di corredarla con cordolo battiruota o elemento di medesima risposta funzionale, nonché di corrimano, su almeno uno dei lati, visivamente percepibile anche a distanza al fine di ottenere anche una buona presegnalazione per ipovedenti.

ATTENZIONE !

Occorre fare una buona rasatura della finitura superficiale (attraverso la compattazione e la rullatura del materiale) per evitare di creare altre criticità sulla pavimentazione per le persone con difficoltà motorie. Ovvero non creare spessori e fonti di inciampo.

Il materiale del corrimano dovrebbe avere caratteristiche antisdrucchiolevoli ed essere piacevole al tatto. Il materiale non deve trasmettere un calore eccessivo quando esposto lungamente al sole.

Riferimenti alla normativa nazionale

Legge 118/1971 art. 27

Legge 41/1986 art. 32

Legge 104/1992 art. 24

D.M. 236/89 art. 4.1.11 - 4.2.1 - 8.2.1

D.P.R. 503/96 art. 4 - 5

Legge 104/92 art. 24

UNI/CEI EN 17210:2021 punto 5.3.2), 6.4.3.2), 7.1.4), 10.1), 10.1.12)

Note integrative:

Materiale suggerito: **Asfalto**

Criticità

Scivolo con pendenza eccessiva

Foto del rilievo



Esempio



DIMENSIONI E COSTI DELL'INTERVENTO	Oggetti	
	Superficie rampe mq.	2,4
	Area mq.	
	Lunghezza ml.	
	Costo dell'intervento	€ 172

Data del sopralluogo: 24/05/2024

N. Intervento

302

VILLANI EZIO

Descrizione prestazionale dell'intervento

Adeguamento della pavimentazione dissestata tramite demolizione e rifacimento della stessa o sostituzione di parte di essa, con finitura tale da rendere il piano di calpestio perfettamente complanare e raccordato adeguatamente alla pavimentazione esistente.

-

ATTENZIONE !

Occorre fare una buona rasatura della finitura superficiale per evitare di creare altre criticità sulla pavimentazione per le persone con difficoltà motorie.

Riferimenti alla normativa nazionale

UNI/CEI EN 17210:2021 punto 7.1.4), 7,1,5

Legge 118/1971 art. 27

Legge 41/1986 art. 32

Legge 104/1992 art. 24

D.P.R. 380/2001 art. 82

D.M. 236/89 art. 4.2.1 - 8.2.1 D.P.R. 503/96 art. 4 - 5

Note integrative:

Materiale suggerito: **Asfalto**

Criticità

Presenza di sconnessioni, buche isolate, deformazioni della pavimentazione esistente, assenza di porzioni di essa.

Foto del rilievo



Esempio

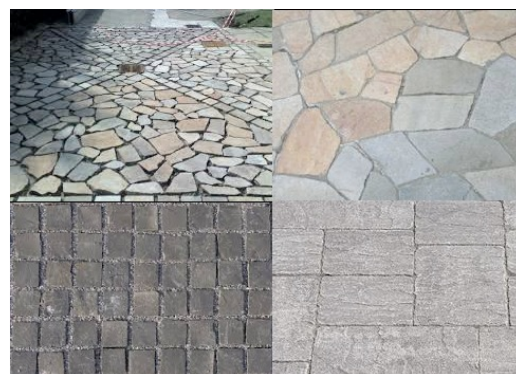

DIMENSIONI E COSTI DELL'INTERVENTO	Oggetti	
	Superficie rampe mq.	
	Area mq.	24
	Lunghezza ml.	
	Costo dell'intervento	€. 871

Data del sopralluogo: 24/05/2024

N. Intervento

200

VITTORIO VENETO

Descrizione prestazionale dell'intervento

Raccordo del percorso attraverso la creazione, con asporto di materiale, di una rampa di lunghezza sufficiente ad ottenere una pendenza non superiore al 5% e di larghezza pari alla larghezza del marciapiede. Qualora la rampa sia proposta sulla direttrice del marciapiede la cui larghezza dello stesso risulti superiore a cm.200, questa sarà comunque di larghezza non inferiore a cm.120.

Ogni rampa di nuova realizzazione dovrà sempre avere una superficie trattata, in modo tale da rendere percepibile il manufatto da parte delle persone non vedenti attraverso un segnale tattilo plantare ottenibile mediante incisione del materiale secondo la codificazione determinata dalle associazioni locali delle persone non vedenti. Il medesimo materiale costituente la rampa dovrà essere cromaticamente percepibile dalle persone ipovedenti attraverso idoneo contrasto dei materiali.

Quando la differenza di quota fra i due piani (pedonale e carrabile) è maggiore di cm 20, si suggerisce di corredarla con cordolo battiruota o elemento di medesima risposta funzionale, nonché di corrimano, su almeno uno dei lati, visivamente percepibile alle persone ipovedenti.

Riferimenti alla normativa nazionale

Legge 118/1971 art. 27

Legge 41/1986 art. 32

Legge 104/1992 art. 24

D.M. 236/89 art. 4.1.11 - 4.2.1 - 8.2.1

D.P.R. 503/96 art. 4 - 5

Legge 104/92 art. 24

UNI/CEI EN 17210:2021 punto 5.3.2), 6.4.3.2), 7.1.4), 10.1), 10.1.12)

Note integrative:

Materiale suggerito: **Massello autobloccante**

Criticità

Dislivello causato da gradino di 2/30 cm

Foto del rilievo



Esempio

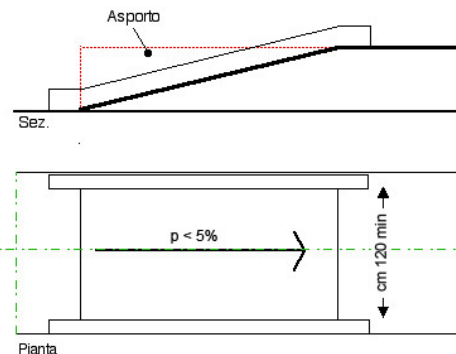

DIMENSIONI E COSTI DELL'INTERVENTO	Oggetti	
	Superficie rampe mq.	2,5
	Area mq.	
	Lunghezza ml.	
Costo dell'intervento		€. 273

Data del sopralluogo: 24/05/2024

N. Intervento

201

VITTORIO VENETO

Descrizione prestazionale dell'intervento

Realizzazione di segnaletica con riga bianca su pavimentazione in bitume, di larghezza 12-15 cm, a delimitazione di porzione di percorso riservata ai pedoni, finalizzata ad aumentarne il livello di sicurezza in ambiti caratterizzati da scarso traffico veicolare.

ATTENZIONE !

Per tutta la larghezza del percorso pedonale dovrà essere verificato il buon stato di manutenzione della pavimentazione.

Riferimenti alla normativa nazionale

Legge 118/1971 art. 27
Legge 41/1986 art. 32
Legge 104/1992 art. 24
D.M. 236/89 art. 4.2.1 - 4.3
D.P.R. 503/96 art. 1 - 4 - 5 - 9 - 17
UNI/CEI EN 17210:2021 punto 5.3.2)

Note integrative:

Materiale suggerito: **Vernice**

Criticità

Assenza di protezione del percorso pedonale

Foto del rilievo

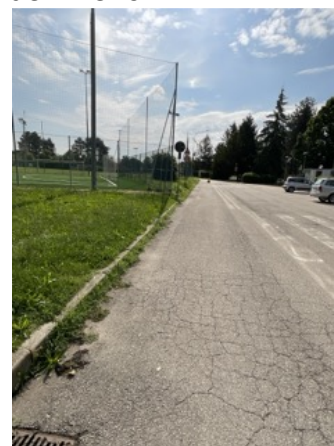

Esempio

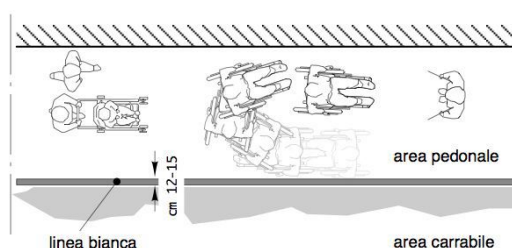

DIMENSIONI E COSTI DELL'INTERVENTO	Oggetti	
	Superficie rampe mq.	
	Area mq.	
	Lunghezza ml.	Cad
	Costo dell'intervento	

Data del sopralluogo: 24/05/2024

N. Intervento

202

VITTORIO VENETO

Descrizione prestazionale dell'intervento

Demolizione della rampa esistente e ricostruzione della stessa con pendenza longitudinale tale da consentirne l'agevole superamento da parte di tutti (preferibilmente inferiore/uguale al 5%), e pendenza trasversale non superiore all'1%.

La pavimentazione dovrà essere antisdrucchiolevole, uniforme e compatta.

La rampa dovrà avere larghezza non inferiore a cm 120 (se possibile larghezza 150 cm). Per lunghezze superiori a 10 m è necessario interrompere la rampa con un piano orizzontale intermedio di dimensioni non inferiori a cm 150x150.

Quando la differenza di quota fra i due piani (pedonale e carrabile) è maggiore di cm 20, si suggerisce di corredarla con cordolo battiruota o elemento di medesima risposta funzionale, nonché di corrimano, su almeno uno dei lati, visivamente percepibile anche a distanza al fine di ottenere anche una buona presegnalazione per ipovedenti.

ATTENZIONE !

Occorre fare una buona rasatura della finitura superficiale (attraverso la compattazione e la rullatura del materiale) per evitare di creare altre criticità sulla pavimentazione per le persone con difficoltà motorie. Ovvero non creare spessori e fonti di inciampo.

Il materiale del corrimano dovrebbe avere caratteristiche antisdrucchiolevoli ed essere piacevole al tatto. Il materiale non deve trasmettere un calore eccessivo quando esposto lungamente al sole.

Riferimenti alla normativa nazionale

Legge 118/1971 art. 27

Legge 41/1986 art. 32

Legge 104/1992 art. 24

D.M. 236/89 art. 4.1.11 - 4.2.1 - 8.2.1

D.P.R. 503/96 art. 4 - 5

Legge 104/92 art. 24

UNI/CEI EN 17210:2021 punto 5.3.2), 6.4.3.2), 7.1.4), 10.1), 10.1.12)

Note integrative:

Decidere tipo di rampa

Materiale suggerito: **Massello autobloccante**

Criticità

Scivolo con pendenza eccessiva

Foto del rilievo



Esempio



DIMENSIONI E COSTI DELL'INTERVENTO	Oggetti	
	Superficie rampe mq.	3
	Area mq.	
	Lunghezza ml.	
	Costo dell'intervento	€ 294

Data del sopralluogo: 24/05/2024

N. Intervento

203

VITTORIO VENETO

Descrizione prestazionale dell'intervento

Adeguamento della pavimentazione dissestata tramite demolizione e rifacimento della stessa o sostituzione di parte di essa, con finitura tale da rendere il piano di calpestio perfettamente complanare e raccordato adeguatamente alla pavimentazione esistente.

-

ATTENZIONE !

Occorre fare una buona rasatura della finitura superficiale per evitare di creare altre criticità sulla pavimentazione per le persone con difficoltà motorie.

Criticità

Presenza di sconnessioni, buche isolate, deformazioni della pavimentazione esistente, assenza di porzioni di essa.

Foto del rilievo



Esempio

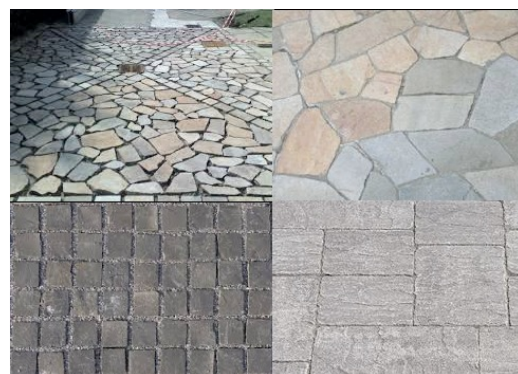

Riferimenti alla normativa nazionale

UNI/CEI EN 17210:2021 punto 7.1.4), 7,1,5

Legge 118/1971 art. 27

Legge 41/1986 art. 32

Legge 104/1992 art. 24

D.P.R. 380/2001 art. 82

D.M. 236/89 art. 4.2.1 - 8.2.1 D.P.R. 503/96 art. 4 - 5

Note integrative:

Materiale suggerito: **Asfalto**

DIMENSIONI E COSTI DELL'INTERVENTO	Oggetti	
	Superficie rampe mq.	
	Area mq.	9
	Lunghezza ml.	
	Costo dell'intervento	€. 327

Data del sopralluogo: 24/05/2024

N. Intervento

204

VITTORIO VENETO

Descrizione prestazionale dell'intervento

Adeguamento di attraversamento pedonale tramite inserimento di impianto semaforico, dotato di **pulsante di chiamata** a 80/100 cm da terra e di dispositivo di segnalazione sonora per non vedenti, regolato secondo un tempo di attraversamento minimo di 3 secondi/metro di percorso.

Si ricorda che il Comitato Elettrotecnico Italiano ha emanato la norma 214-7 per uniformare le caratteristiche tecniche e funzionali dei semafori acustici, stabilendo, fra l'altro, le seguenti regole:

- 1) Sono da preferire sistemi che non emettono segnali sonori in continuazione, ma solo su richiesta;
- 2) Il palo semaforico deve essere dotato di un pulsante di richiesta della segnalazione acustica;
- 3) Il pulsante deve essere posto nella faccia inferiore della scatola;
- 4) Il segnalatore acustico e la scatola di comando devono essere posti nell'immediata vicinanza dell'attraversamento pedonale;
- 5) Nella zona del pulsante va riprodotta in rilievo una freccia a forma di cuneo indicante la direzione dell'attraversamento;
- 6) Se per la situazione dei luoghi l'attraversamento può risultare pericoloso per la persona disabile, si deve prevedere che alla pressione del pulsante di richiesta del segnale acustico corrisponda una fase di "tutto rosso" che impedisca ai veicoli di interferire con l'attraversamento del disabile.

ATTENZIONE !

Il livello del segnale sonoro emesso dai dispositivi acustici dovrà essere adeguato automaticamente rispetto al rumore di fondo dell'ambiente, superandolo di 5-10 dB, affinché sia garantita la percepibilità del segnale da parte dei disabili visivi. Non deve essere ammessa l'attivazione del sistema in via esclusiva mediante telecomando o altro sistema che limiti l'accesso ai soli possessori di un qualunque strumento esterno.

Riferimenti alla normativa nazionale

Legge 118/1971 art. 27
 Legge 41/1986 art. 32
 Legge 104/1992 art. 24
 D.P.R. 503/96 art. 6
 UNI/CEI EN 17210:2021 punto 5.3.2), 6.5.3)

Note integrative:

Materiale suggerito:

Criticità

Attraversamento pedonale pericoloso su strada ad alta intensità di traffico

Foto del rilievo



Esempio



DIMENSIONI E COSTI DELL'INTERVENTO	Oggetti	2
	Superficie rampe mq.	
	Area mq.	
	Lunghezza ml.	
	Costo dell'intervento	€. 30.203

Data del sopralluogo: 24/05/2024

N. Intervento

205

VITTORIO VENETO

Descrizione prestazionale dell'intervento

Adeguamento della pavimentazione dissestata tramite demolizione e rifacimento della stessa o sostituzione di parte di essa, con finitura tale da rendere il piano di calpestio perfettamente complanare e raccordato adeguatamente alla pavimentazione esistente.

-

ATTENZIONE !

Occorre fare una buona rasatura della finitura superficiale per evitare di creare altre criticità sulla pavimentazione per le persone con difficoltà motorie.

Riferimenti alla normativa nazionale

UNI/CEI EN 17210:2021 punto 7.1.4), 7,1,5

Legge 118/1971 art. 27

Legge 41/1986 art. 32

Legge 104/1992 art. 24

D.P.R. 380/2001 art. 82

D.M. 236/89 art. 4.2.1 - 8.2.1 D.P.R. 503/96 art. 4 - 5

Note integrative:

Materiale suggerito: **Asfalto**

Criticità

Presenza di sconnessioni, buche isolate, deformazioni della pavimentazione esistente, assenza di porzioni di essa.

Foto del rilievo

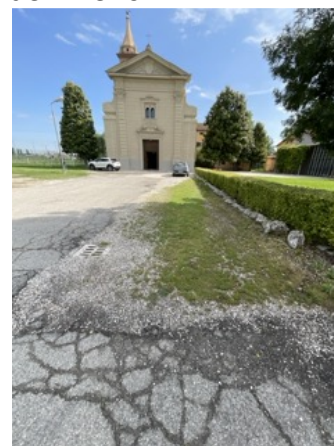

Esempio

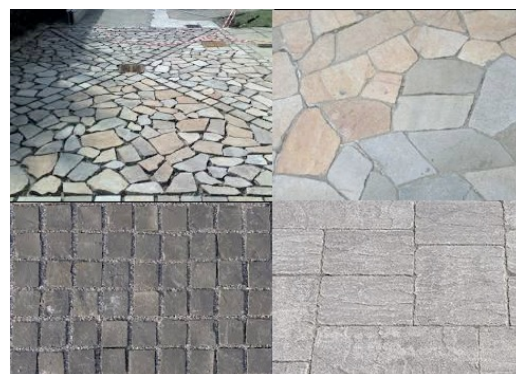

DIMENSIONI E COSTI DELL'INTERVENTO	Oggetti	
	Superficie rampe mq.	
	Area mq.	39
	Lunghezza ml.	
	Costo dell'intervento	€. 1.416

Data del sopralluogo: 24/05/2024

N. Intervento

206

VITTORIO VENETO

Descrizione prestazionale dell'intervento

Adeguamento della pavimentazione dissestata tramite demolizione e rifacimento della stessa o sostituzione di parte di essa, con finitura tale da rendere il piano di calpestio perfettamente complanare e raccordato adeguatamente alla pavimentazione esistente.

-

ATTENZIONE !

Occorre fare una buona rasatura della finitura superficiale per evitare di creare altre criticità sulla pavimentazione per le persone con difficoltà motorie.

Riferimenti alla normativa nazionale

UNI/CEI EN 17210:2021 punto 7.1.4), 7,1,5

Legge 118/1971 art. 27

Legge 41/1986 art. 32

Legge 104/1992 art. 24

D.P.R. 380/2001 art. 82

D.M. 236/89 art. 4.2.1 - 8.2.1 D.P.R. 503/96 art. 4 - 5

Note integrative:

Materiale suggerito: **Massello autobloccante**

Criticità

Presenza di sconnessioni, buche isolate, deformazioni della pavimentazione esistente, assenza di porzioni di essa.

Foto del rilievo

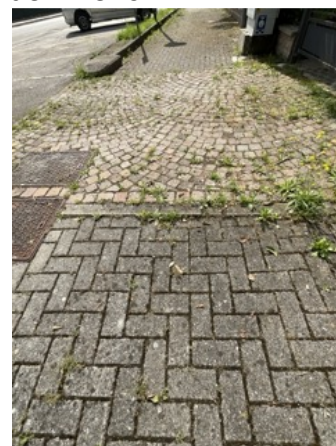

Esempio

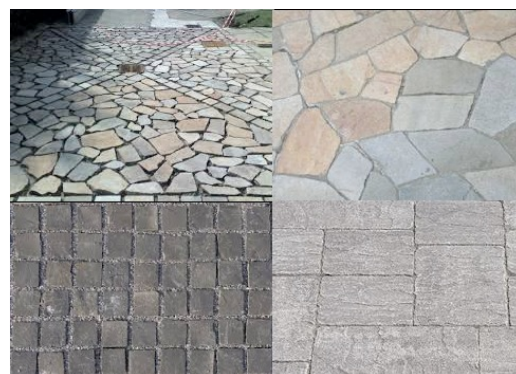

DIMENSIONI E COSTI DELL'INTERVENTO	Oggetti	
	Superficie rampe mq.	
	Area mq.	,8
	Lunghezza ml.	
	Costo dell'intervento	€. 18

Data del sopralluogo: 24/05/2024

N. Intervento

207

VITTORIO VENETO

Descrizione prestazionale dell'intervento

Adeguamento della pavimentazione dissestata tramite demolizione e rifacimento della stessa o sostituzione di parte di essa, con finitura tale da rendere il piano di calpestio perfettamente complanare e raccordato adeguatamente alla pavimentazione esistente.

-

ATTENZIONE !

Occorre fare una buona rasatura della finitura superficiale per evitare di creare altre criticità sulla pavimentazione per le persone con difficoltà motorie.

Criticità

Presenza di sconnessioni, buche isolate, deformazioni della pavimentazione esistente, assenza di porzioni di essa.

Foto del rilievo



Esempio

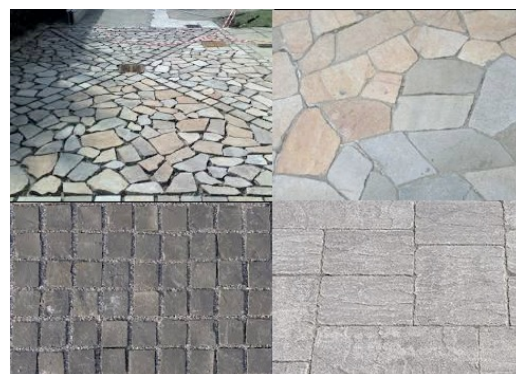

Riferimenti alla normativa nazionale

UNI/CEI EN 17210:2021 punto 7.1.4), 7,1,5

Legge 118/1971 art. 27

Legge 41/1986 art. 32

Legge 104/1992 art. 24

D.P.R. 380/2001 art. 82

D.M. 236/89 art. 4.2.1 - 8.2.1 D.P.R. 503/96 art. 4 - 5

Note integrative:

Materiale suggerito: **Massello autobloccante**

DIMENSIONI E COSTI DELL'INTERVENTO	Oggetti	
	Superficie rampe mq.	
	Area mq.	1
	Lunghezza ml.	
	Costo dell'intervento	€. 23

Data del sopralluogo: 24/05/2024

N. Intervento

208

VITTORIO VENETO

Descrizione prestazionale dell'intervento

Adeguamento della pavimentazione dissestata tramite demolizione e rifacimento della stessa o sostituzione di parte di essa, con finitura tale da rendere il piano di calpestio perfettamente complanare e raccordato adeguatamente alla pavimentazione esistente.

-

ATTENZIONE !

Occorre fare una buona rasatura della finitura superficiale per evitare di creare altre criticità sulla pavimentazione per le persone con difficoltà motorie.

Riferimenti alla normativa nazionale

UNI/CEI EN 17210:2021 punto 7.1.4), 7,1,5

Legge 118/1971 art. 27

Legge 41/1986 art. 32

Legge 104/1992 art. 24

D.P.R. 380/2001 art. 82

D.M. 236/89 art. 4.2.1 - 8.2.1 D.P.R. 503/96 art. 4 - 5

Note integrative:

Materiale suggerito: **Massello autobloccante**

Criticità

Presenza di sconnessioni, buche isolate, deformazioni della pavimentazione esistente, assenza di porzioni di essa.

Foto del rilievo



Esempio

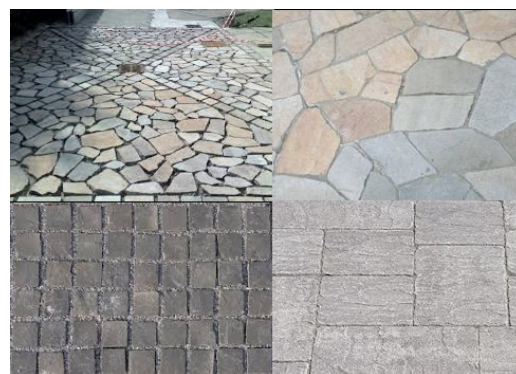

DIMENSIONI E COSTI DELL'INTERVENTO	Oggetti	
	Superficie rampe mq.	
	Area mq.	1
	Lunghezza ml.	
	Costo dell'intervento	€. 23

Data del sopralluogo: 24/05/2024

N. Intervento

209

VITTORIO VENETO

Descrizione prestazionale dell'intervento

Adeguamento della pavimentazione dissestata tramite demolizione e rifacimento della stessa o sostituzione di parte di essa, con finitura tale da rendere il piano di calpestio perfettamente complanare e raccordato adeguatamente alla pavimentazione esistente.

-

ATTENZIONE !

Occorre fare una buona rasatura della finitura superficiale per evitare di creare altre criticità sulla pavimentazione per le persone con difficoltà motorie.

Riferimenti alla normativa nazionale

UNI/CEI EN 17210:2021 punto 7.1.4), 7,1,5

Legge 118/1971 art. 27

Legge 41/1986 art. 32

Legge 104/1992 art. 24

D.P.R. 380/2001 art. 82

D.M. 236/89 art. 4.2.1 - 8.2.1 D.P.R. 503/96 art. 4 - 5

Note integrative:

Materiale suggerito: **Massello autobloccante**

Criticità

Presenza di sconnessioni, buche isolate, deformazioni della pavimentazione esistente, assenza di porzioni di essa.

Foto del rilievo

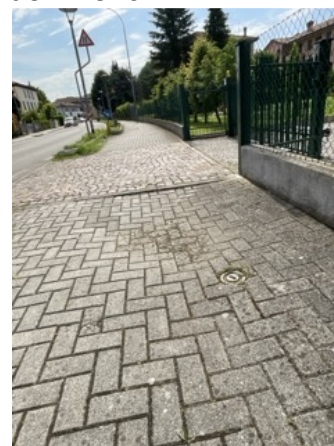

Esempio

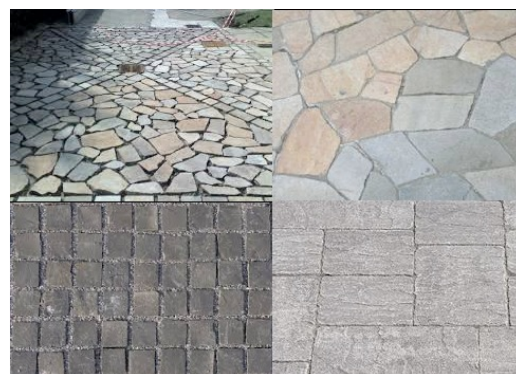

DIMENSIONI E COSTI DELL'INTERVENTO	Oggetti	
	Superficie rampe mq.	
	Area mq.	1
	Lunghezza ml.	
	Costo dell'intervento	€. 23

Data del sopralluogo: 24/05/2024

N. Intervento

210

VITTORIO VENETO

Descrizione prestazionale dell'intervento

Adeguamento della pavimentazione dissestata tramite demolizione e rifacimento della stessa o sostituzione di parte di essa, con finitura tale da rendere il piano di calpestio perfettamente complanare e raccordato adeguatamente alla pavimentazione esistente.

-

ATTENZIONE !

Occorre fare una buona rasatura della finitura superficiale per evitare di creare altre criticità sulla pavimentazione per le persone con difficoltà motorie.

Criticità

Presenza di sconnessioni, buche isolate, deformazioni della pavimentazione esistente, assenza di porzioni di essa.

Foto del rilievo



Esempio

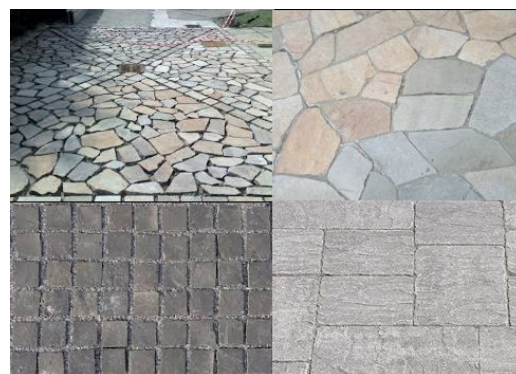

Riferimenti alla normativa nazionale

UNI/CEI EN 17210:2021 punto 7.1.4), 7,1,5

Legge 118/1971 art. 27

Legge 41/1986 art. 32

Legge 104/1992 art. 24

D.P.R. 380/2001 art. 82

D.M. 236/89 art. 4.2.1 - 8.2.1 D.P.R. 503/96 art. 4 - 5

Note integrative:

Materiale suggerito: **Massello autobloccante**

DIMENSIONI E COSTI DELL'INTERVENTO	Oggetti	
	Superficie rampe mq.	
	Area mq.	1
	Lunghezza ml.	
	Costo dell'intervento	€ 23

Data del sopralluogo: 24/05/2024

N. Intervento

211

VITTORIO VENETO

Descrizione prestazionale dell'intervento

Riposizionamento del pozzetto/chiusino in modo da renderlo perfettamente complanare al pavimento. Eventuali griglie dovranno riportare le fessure in direzione ortogonale alla principale direzione di marcia.

ATTENZIONE !

Occorre fare una buona rasatura della finitura superficiale per evitare di creare altre criticità sulla pavimentazione per le persone con difficoltà motorie.

Criticità

Ostacolo dovuto a pozzetto sporgente

Foto del rilievo



Esempio



Riferimenti alla normativa nazionale

Legge 118/1971 art. 27
 Legge 41/1986 art. 32
 Legge 104/1992 art. 24
 D.M. 236/89 art. 4.2.2 - 8.2.2
 D.P.R. 503/96 art. 4 - 5
 UNI/CEI EN 17210:2021 punto 7.1.12)

Note integrative:

Materiale suggerito: **Massello autobloccante**

DIMENSIONI E COSTI DELL'INTERVENTO	Oggetti	1
	Superficie rampe mq.	
	Area mq.	
	Lunghezza ml.	
Costo dell'intervento		€. 105

Data del sopralluogo: 24/05/2024

N. Intervento

212

VITTORIO VENETO

Descrizione prestazionale dell'intervento

Intercettazione dell'attraversamento pedonale attraverso la collocazione di adeguata segnaletica tattile sul marciapiede.

Se non vi è semaforo, sarà sufficiente sbarrare il marciapiede, all'altezza del centro della zona zebrata, con il Codice di DIREZIONE RETTILINEA che terminerà 40 cm prima del confine fra scivolo e zona carrabile con il Codice di PERICOLO VALICABILE che deve coprire tutta la luce dello scivolo.

Criticità

Segnalazione tattile di intercettazione dell'attraversamento per non vedenti

Foto del rilievo



Esempio

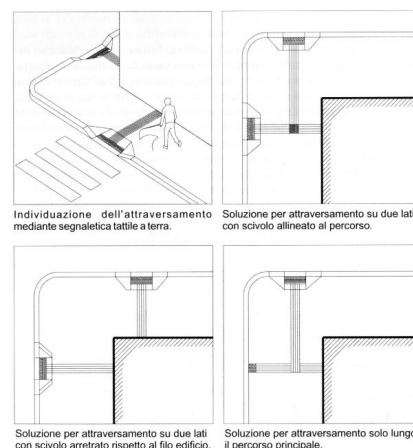

Riferimenti alla normativa nazionale

D.M. 236/89 art. 4.2.1 - 8.2
 D.P.R. 503/96 art. 4 - 5
 Legge 104/96 art. 24
 Legge 67/06 art. 1 comma 2
 ISO/TC 59/SC 16 n° 140
 ISO/FDIS 23599:2012 (E)
 CEN/TS 15209
 UNI/CEI EN 17210:2021 punto 5.3.2), 6.4.3.2), 6.4.4)

Note integrative:

Sistemare sconnessione

DIMENSIONI E COSTI DELL'INTERVENTO	Oggetti	
	Superficie rampe mq.	
	Area mq.	
	Lunghezza ml.	3,5
	Costo dell'intervento	€. 665

Materiale suggerito: **Tipo LogesVetEvolution PVC**

Data del sopralluogo: 24/05/2024

N. Intervento

213

VITTORIO VENETO

Descrizione prestazionale dell'intervento

Intercettazione dell'attraversamento pedonale attraverso la collocazione di adeguata segnaletica tattile sul marciapiede.

Se non vi è semaforo, sarà sufficiente sbarrare il marciapiede, all'altezza del centro della zona zebrata, con il Codice di DIREZIONE RETTILINEA che terminerà 40 cm prima del confine fra scivolo e zona carrabile con il Codice di PERICOLO VALICABILE che deve coprire tutta la luce dello scivolo.

Criticità

Segnalazione tattile di intercettazione dell'attraversamento per non vedenti

Foto del rilievo



Esempio

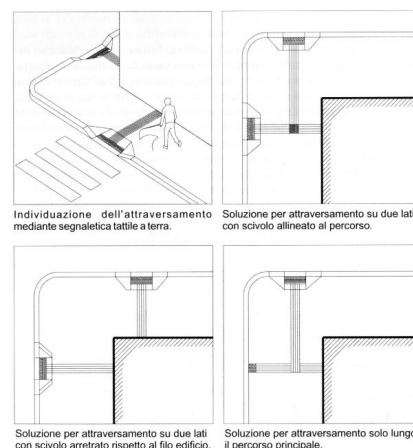

Riferimenti alla normativa nazionale

D.M. 236/89 art. 4.2.1 - 8.2
 D.P.R. 503/96 art. 4 - 5
 Legge 104/96 art. 24
 Legge 67/06 art. 1 comma 2
 ISO/TC 59/SC 16 n° 140
 ISO/FDIS 23599:2012 (E)
 CEN/TS 15209
 UNI/CEI EN 17210:2021 punto 5.3.2), 6.4.3.2), 6.4.4)

Note integrative:

Materiale suggerito: **Tipo LogesVetEvolution PVC**

DIMENSIONI E COSTI DELL'INTERVENTO	Oggetti	
	Superficie rampe mq.	
	Area mq.	
	Lunghezza ml.	3,5
	Costo dell'intervento	€. 665

Data del sopralluogo: 24/05/2024

N. Intervento

214

VITTORIO VENETO

Descrizione prestazionale dell'intervento

Adeguamento di attraversamento pedonale tramite inserimento di impianto semaforico, dotato di **pulsante di chiamata** a 80/100 cm da terra e di dispositivo di segnalazione sonora per non vedenti, regolato secondo un tempo di attraversamento minimo di 3 secondi/metro di percorso.

Si ricorda che il Comitato Elettrotecnico Italiano ha emanato la norma 214-7 per uniformare le caratteristiche tecniche e funzionali dei semafori acustici, stabilendo, fra l'altro, le seguenti regole:

- 1) Sono da preferire sistemi che non emettono segnali sonori in continuazione, ma solo su richiesta;
- 2) Il palo semaforico deve essere dotato di un pulsante di richiesta della segnalazione acustica;
- 3) Il pulsante deve essere posto nella faccia inferiore della scatola;
- 4) Il segnalatore acustico e la scatola di comando devono essere posti nell'immediata vicinanza dell'attraversamento pedonale;
- 5) Nella zona del pulsante va riprodotta in rilievo una freccia a forma di cuneo indicante la direzione dell'attraversamento;
- 6) Se per la situazione dei luoghi l'attraversamento può risultare pericoloso per la persona disabile, si deve prevedere che alla pressione del pulsante di richiesta del segnale acustico corrisponda una fase di "tutto rosso" che impedisca ai veicoli di interferire con l'attraversamento del disabile.

ATTENZIONE !

Il livello del segnale sonoro emesso dai dispositivi acustici dovrà essere adeguato automaticamente rispetto al rumore di fondo dell'ambiente, superandolo di 5-10 dB, affinché sia garantita la percepibilità del segnale da parte dei disabili visivi. Non deve essere ammessa l'attivazione del sistema in via esclusiva mediante telecomando o altro sistema che limiti l'accesso ai soli possessori di un qualunque strumento esterno.

Riferimenti alla normativa nazionale

Legge 118/1971 art. 27
 Legge 41/1986 art. 32
 Legge 104/1992 art. 24
 D.P.R. 503/96 art. 6
 UNI/CEI EN 17210:2021 punto 5.3.2), 6.5.3)

Note integrative:

Materiale suggerito:

Criticità

Attraversamento pedonale pericoloso su strada ad alta intensità di traffico

Foto del rilievo

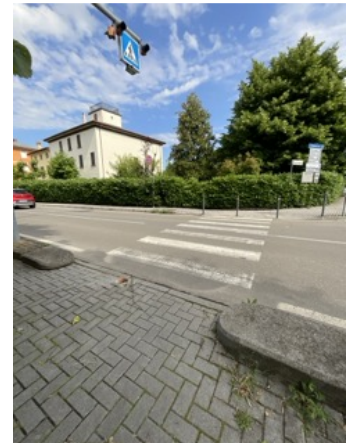

Esempio



DIMENSIONI E COSTI DELL'INTERVENTO	Oggetti	2
	Superficie rampe mq.	
	Area mq.	
	Lunghezza ml.	
Costo dell'intervento		€. 30.203

Data del sopralluogo: 24/05/2024

N. Intervento

215

VITTORIO VENETO

Descrizione prestazionale dell'intervento

Riposizionamento del pozzetto/chiusino in modo da renderlo perfettamente complanare al pavimento. Eventuali griglie dovranno riportare le fessure in direzione ortogonale alla principale direzione di marcia.

ATTENZIONE !

Occorre fare una buona rasatura della finitura superficiale per evitare di creare altre criticità sulla pavimentazione per le persone con difficoltà motorie.

Criticità

Ostacolo dovuto a pozzetto sporgente

Foto del rilievo



Esempio

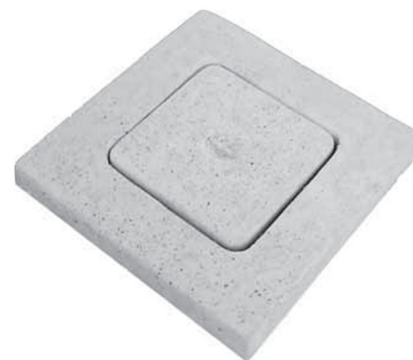

Riferimenti alla normativa nazionale

Legge 118/1971 art. 27
 Legge 41/1986 art. 32
 Legge 104/1992 art. 24
 D.M. 236/89 art. 4.2.2 - 8.2.2
 D.P.R. 503/96 art. 4 - 5
 UNI/CEI EN 17210:2021 punto 7.1.12)

Note integrative:

Materiale suggerito: **Massello autobloccante**

DIMENSIONI E COSTI DELL'INTERVENTO	Oggetti	2
	Superficie rampe mq.	
	Area mq.	
	Lunghezza ml.	
Costo dell'intervento		€ 210

Data del sopralluogo: 24/05/2024

N. Intervento

216

VITTORIO VENETO

Descrizione prestazionale dell'intervento

Inserimento sulla panchina da esterni di almeno un bracciolo ogni 80 cm. con un minimo di due, alti 20-25 cm sopra il livello di seduta ed estesi oltre il margine frontale della panca. Le gambe d'appoggio non dovranno ostacolare l'accostamento di una sedia a ruote, per il quale si dovrà inoltre prevedere uno spazio libero di almeno 90 x 90 cm adiacente alla seduta stessa.

Criticità

Seduta senza braccioli

Foto del rilievo



Esempio

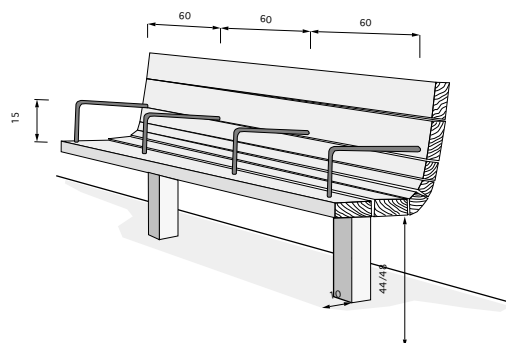

Riferimenti alla normativa nazionale

Legge 118/1971 art. 27

Legge 41/1986 art. 32

Legge 104/1992 art. 24

D.P.R. 503/96 art. 4

Min. Ambiente Dr. 7 febbraio 2023 art.4.1.1

Note integrative:

Tre lungo il percorso pedonale

Materiale suggerito:

DIMENSIONI E COSTI DELL'INTERVENTO	Oggetti	3
	Superficie rampe mq.	
	Area mq.	
	Lunghezza ml.	
Costo dell'intervento		€. 600

Data del sopralluogo: 24/05/2024

N. Intervento

217

VITTORIO VENETO

Descrizione prestazionale dell'intervento

Adeguamento della pavimentazione dissestata tramite demolizione e rifacimento della stessa o sostituzione di parte di essa, con finitura tale da rendere il piano di calpestio perfettamente complanare e raccordato adeguatamente alla pavimentazione esistente.

-

ATTENZIONE !

Occorre fare una buona rasatura della finitura superficiale per evitare di creare altre criticità sulla pavimentazione per le persone con difficoltà motorie.

Riferimenti alla normativa nazionale

UNI/CEI EN 17210:2021 punto 7.1.4), 7,1,5

Legge 118/1971 art. 27

Legge 41/1986 art. 32

Legge 104/1992 art. 24

D.P.R. 380/2001 art. 82

D.M. 236/89 art. 4.2.1 - 8.2.1 D.P.R. 503/96 art. 4 - 5

Note integrative:

Materiale suggerito: **Asfalto**

Criticità

Presenza di sconnessioni, buche isolate, deformazioni della pavimentazione esistente, assenza di porzioni di essa.

Foto del rilievo



Esempio

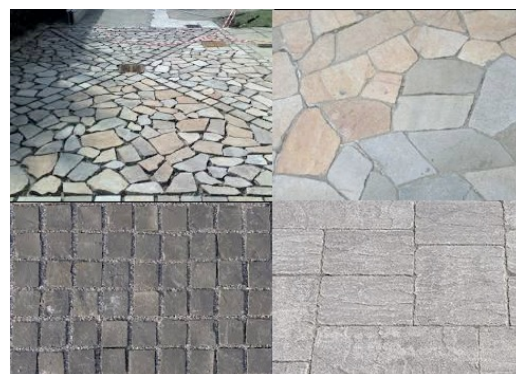

DIMENSIONI E COSTI DELL'INTERVENTO	Oggetti	
	Superficie rampe mq.	
	Area mq.	9
	Lunghezza ml.	
	Costo dell'intervento	€. 327

Data del sopralluogo: 24/05/2024

N. Intervento

218

VITTORIO VENETO

Descrizione prestazionale dell'intervento

Realizzazione di segnaletica orizzontale permanente di colore giallo attraverso la tinteggiatura su bitume o l'applicazione di laminati plastici autoadesivi o similari, rifrangenti e antisdrucchiolevoli.

Criticità

Parcheggio riservato sprovvisto di segnaletica orizzontale

Foto del rilievo



Esempio

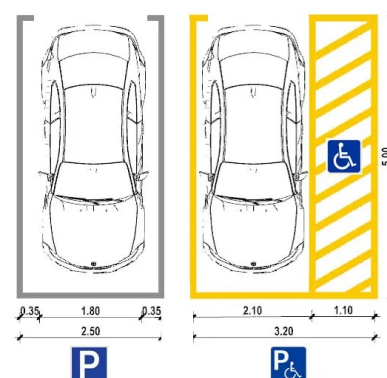

Riferimenti alla normativa nazionale

Legge 118/1971 art. 27

Legge 41/1986 art. 32

Legge 104/1992 art. 24

D.M. 236/89 art. 4.2.3 - 8.2.3

D.P.R. 503/96 art. 10 - 11

D.P.R. 151/2012

UNI/CEI EN 17210:2021 punto 8.1.12)

Note integrative:

Materiale suggerito:

DIMENSIONI E COSTI DELL'INTERVENTO	Oggetti	
	Superficie rampe mq.	
	Area mq.	
	Lunghezza ml.	7,4
	Costo dell'intervento	€ 151

Data del sopralluogo: 24/05/2024

N. Intervento

219

VITTORIO VENETO

Descrizione prestazionale dell'intervento

Adeguamento della pavimentazione dissestata tramite demolizione e rifacimento della stessa o sostituzione di parte di essa, con finitura tale da rendere il piano di calpestio perfettamente complanare e raccordato adeguatamente alla pavimentazione esistente.

-

ATTENZIONE !

Occorre fare una buona rasatura della finitura superficiale per evitare di creare altre criticità sulla pavimentazione per le persone con difficoltà motorie.

Criticità

Presenza di sconnessioni, buche isolate, deformazioni della pavimentazione esistente, assenza di porzioni di essa.

Foto del rilievo



Esempio

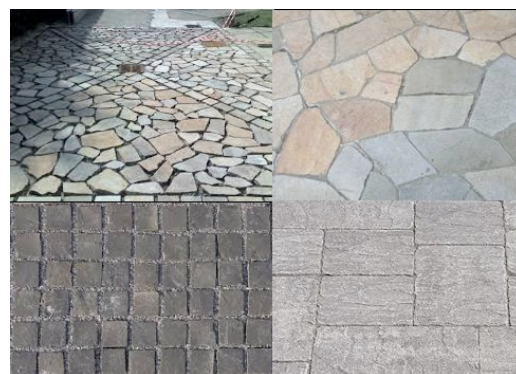

Riferimenti alla normativa nazionale

UNI/CEI EN 17210:2021 punto 7.1.4), 7,1,5

Legge 118/1971 art. 27

Legge 41/1986 art. 32

Legge 104/1992 art. 24

D.P.R. 380/2001 art. 82

D.M. 236/89 art. 4.2.1 - 8.2.1 D.P.R. 503/96 art. 4 - 5

Note integrative:

Materiale suggerito: **Asfalto**

DIMENSIONI E COSTI DELL'INTERVENTO	Oggetti	
	Superficie rampe mq.	
	Area mq.	16
	Lunghezza ml.	
	Costo dell'intervento	€. 581

Data del sopralluogo: 24/05/2024

N. Intervento

220

VITTORIO VENETO

Descrizione prestazionale dell'intervento

Eliminazione del dislivello attraverso la realizzazione di un raccordo della pavimentazione con l'area carrabile mediante la sovrapposizione di materiale come l'esistente.

-

ATTENZIONE !

Occorre fare una buona rasatura della finitura superficiale (attraverso la compattazione e la rullatura del materiale) per evitare di creare altre criticità sulla pavimentazione per le persone con difficoltà motorie. Ovvero non creare spessori e fonti di inciampo.

Criticità

Dislivello causato da gradino max 2,5 cm

Foto del rilievo



Esempio

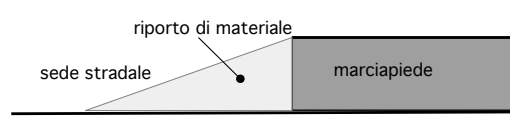

Riferimenti alla normativa nazionale

Legge 118/1971 art. 27
 Legge 41/1986 art. 32
 Legge 104/1992 art. 24
 D.M. 236/89 art. 4.1.11 - 8.1.11
 D.P.R. 503/96 art. 7
 UNI/CEI EN 17210:2021 punto 5.3.2), 6.4.3.2), 7.1.4), 10.1), 10.1.12)

Note integrative:

Materiale suggerito: **Asfalto**

DIMENSIONI E COSTI DELL'INTERVENTO	Oggetti	
	Superficie rampe mq.	
	Area mq.	,3
	Lunghezza ml.	
Costo dell'intervento		€. 7

Data del sopralluogo: 24/05/2024

N. Intervento

221

VITTORIO VENETO

Descrizione prestazionale dell'intervento

Riposizionamento del pozzetto/chiusino in modo da renderlo perfettamente complanare al pavimento. Eventuali griglie dovranno riportare le fessure in direzione ortogonale alla principale direzione di marcia.

ATTENZIONE !

Occorre fare una buona rasatura della finitura superficiale per evitare di creare altre criticità sulla pavimentazione per le persone con difficoltà motorie.

Criticità

Ostacolo dovuto a pozzetto sporgente

Foto del rilievo



Esempio



Riferimenti alla normativa nazionale

Legge 118/1971 art. 27
 Legge 41/1986 art. 32
 Legge 104/1992 art. 24
 D.M. 236/89 art. 4.2.2 - 8.2.2
 D.P.R. 503/96 art. 4 - 5
 UNI/CEI EN 17210:2021 punto 7.1.12)

Note integrative:

Materiale suggerito: **Massello autobloccante**

DIMENSIONI E COSTI DELL'INTERVENTO	Oggetti	1
	Superficie rampe mq.	
	Area mq.	
	Lunghezza ml.	
Costo dell'intervento		€ 105

Data del sopralluogo: 24/05/2024

N. Intervento

222

VITTORIO VENETO

Descrizione prestazionale dell'intervento

Adeguamento della pavimentazione dissestata tramite demolizione e rifacimento della stessa o sostituzione di parte di essa, con finitura tale da rendere il piano di calpestio perfettamente complanare e raccordato adeguatamente alla pavimentazione esistente.

-

ATTENZIONE !

Occorre fare una buona rasatura della finitura superficiale per evitare di creare altre criticità sulla pavimentazione per le persone con difficoltà motorie.

Riferimenti alla normativa nazionale

UNI/CEI EN 17210:2021 punto 7.1.4), 7,1,5

Legge 118/1971 art. 27

Legge 41/1986 art. 32

Legge 104/1992 art. 24

D.P.R. 380/2001 art. 82

D.M. 236/89 art. 4.2.1 - 8.2.1 D.P.R. 503/96 art. 4 - 5

Note integrative:

Materiale suggerito: **Massello autobloccante**

Criticità

Presenza di sconnessioni, buche isolate, deformazioni della pavimentazione esistente, assenza di porzioni di essa.

Foto del rilievo

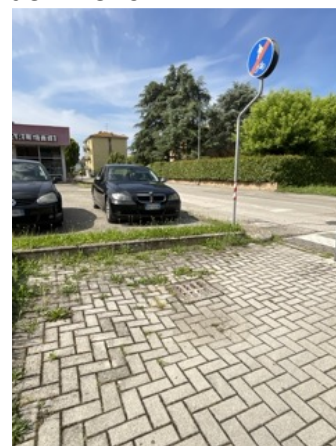

Esempio

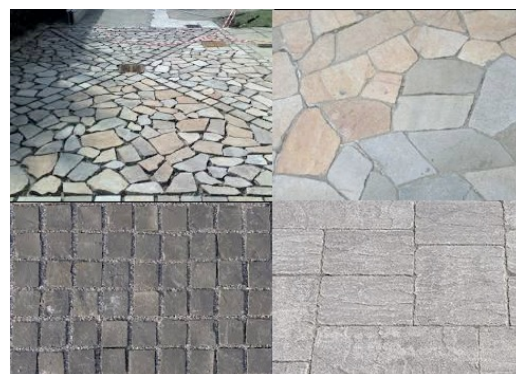

DIMENSIONI E COSTI DELL'INTERVENTO	Oggetti	
	Superficie rampe mq.	
	Area mq.	3
	Lunghezza ml.	
	Costo dell'intervento	€. 69

Data del sopralluogo: 24/05/2024

N. Intervento

223

VITTORIO VENETO

Descrizione prestazionale dell'intervento

Riposizionamento del pozzetto/chiusino in modo da renderlo perfettamente complanare al pavimento. Eventuali griglie dovranno riportare le fessure in direzione ortogonale alla principale direzione di marcia.

ATTENZIONE !

Occorre fare una buona rasatura della finitura superficiale per evitare di creare altre criticità sulla pavimentazione per le persone con difficoltà motorie.

Criticità

Ostacolo dovuto a pozzetto sporgente

Foto del rilievo



Esempio



Riferimenti alla normativa nazionale

Legge 118/1971 art. 27
 Legge 41/1986 art. 32
 Legge 104/1992 art. 24
 D.M. 236/89 art. 4.2.2 - 8.2.2
 D.P.R. 503/96 art. 4 - 5
 UNI/CEI EN 17210:2021 punto 7.1.12)

Note integrative:

Materiale suggerito: **Massello autobloccante**

DIMENSIONI E COSTI DELL'INTERVENTO	Oggetti	3
	Superficie rampe mq.	
	Area mq.	
	Lunghezza ml.	
Costo dell'intervento		€. 315

Data del sopralluogo: 24/05/2024

N. Intervento

224

VITTORIO VENETO

Descrizione prestazionale dell'intervento

Adeguamento della pavimentazione dissestata tramite demolizione e rifacimento della stessa o sostituzione di parte di essa, con finitura tale da rendere il piano di calpestio perfettamente complanare e raccordato adeguatamente alla pavimentazione esistente.

-

ATTENZIONE !

Occorre fare una buona rasatura della finitura superficiale per evitare di creare altre criticità sulla pavimentazione per le persone con difficoltà motorie.

Riferimenti alla normativa nazionale

UNI/CEI EN 17210:2021 punto 7.1.4), 7,1,5

Legge 118/1971 art. 27

Legge 41/1986 art. 32

Legge 104/1992 art. 24

D.P.R. 380/2001 art. 82

D.M. 236/89 art. 4.2.1 - 8.2.1 D.P.R. 503/96 art. 4 - 5

Note integrative:

Materiale suggerito: **Massello autobloccante**

Criticità

Presenza di sconnessioni, buche isolate, deformazioni della pavimentazione esistente, assenza di porzioni di essa.

Foto del rilievo



Esempio

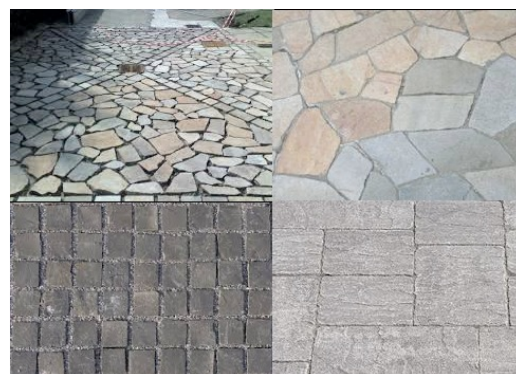

DIMENSIONI E COSTI DELL'INTERVENTO	Oggetti	
	Superficie rampe mq.	
	Area mq.	1,5
	Lunghezza ml.	
	Costo dell'intervento	€. 35

Data del sopralluogo: 24/05/2024

N. Intervento

225

VITTORIO VENETO

Descrizione prestazionale dell'intervento

Intercettazione dell'attraversamento pedonale attraverso la collocazione di adeguata segnaletica tattile sul marciapiede.

Se non vi è semaforo, sarà sufficiente sbarrare il marciapiede, all'altezza del centro della zona zebrata, con il Codice di DIREZIONE RETTILINEA che terminerà 40 cm prima del confine fra scivolo e zona carrabile con il Codice di PERICOLO VALICABILE che deve coprire tutta la luce dello scivolo.

Criticità

Segnalazione tattile di intercettazione dell'attraversamento per non vedenti

Foto del rilievo



Esempio

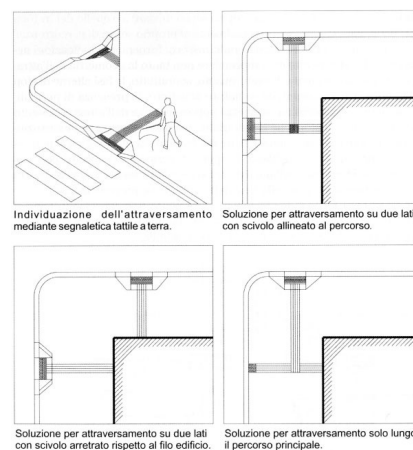

Riferimenti alla normativa nazionale

D.M. 236/89 art. 4.2.1 - 8.2
 D.P.R. 503/96 art. 4 - 5
 Legge 104/96 art. 24
 Legge 67/06 art. 1 comma 2
 ISO/TC 59/SC 16 n° 140
 ISO/FDIS 23599:2012 (E)
 CEN/TS 15209
 UNI/CEI EN 17210:2021 punto 5.3.2), 6.4.3.2), 6.4.4)

Note integrative:

Materiale suggerito: **Tipo LogesVetEvolution PVC**

DIMENSIONI E COSTI DELL'INTERVENTO	Oggetti	
	Superficie rampe mq.	
	Area mq.	
	Lunghezza ml.	3,5
	Costo dell'intervento	€. 665

Data del sopralluogo: 24/05/2024

N. Intervento

226

VITTORIO VENETO

Descrizione prestazionale dell'intervento

Intercettazione dell'attraversamento pedonale attraverso la collocazione di adeguata segnaletica tattile sul marciapiede.

Se non vi è semaforo, sarà sufficiente sbarrare il marciapiede, all'altezza del centro della zona zebrata, con il Codice di DIREZIONE RETTILINEA che terminerà 40 cm prima del confine fra scivolo e zona carrabile con il Codice di PERICOLO VALICABILE che deve coprire tutta la luce dello scivolo.

Criticità

Segnalazione tattile di intercettazione dell'attraversamento per non vedenti

Foto del rilievo



Esempio

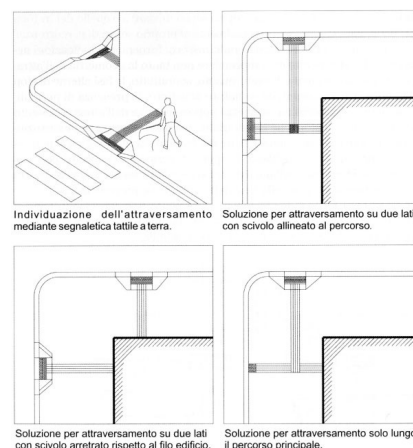

Riferimenti alla normativa nazionale

D.M. 236/89 art. 4.2.1 - 8.2
 D.P.R. 503/96 art. 4 - 5
 Legge 104/96 art. 24
 Legge 67/06 art. 1 comma 2
 ISO/TC 59/SC 16 n° 140
 ISO/FDIS 23599:2012 (E)
 CEN/TS 15209
 UNI/CEI EN 17210:2021 punto 5.3.2), 6.4.3.2), 6.4.4)

Note integrative:

Materiale suggerito: **Tipo LogesVetEvolution PVC**

DIMENSIONI E COSTI DELL'INTERVENTO	Oggetti	
	Superficie rampe mq.	
	Area mq.	
	Lunghezza ml.	3
	Costo dell'intervento	€. 570

Data del sopralluogo: 24/05/2024

N. Intervento

227

VITTORIO VENETO

Descrizione prestazionale dell'intervento

Raccordo del percorso attraverso la creazione, con asporto di materiale, di due rampe di lunghezza sufficiente ad ottenere una pendenza non superiore al 5% e di larghezza di cm 120. Qualora la rampa sia proposta sulla direttrice del marciapiede la cui larghezza risulti inferiore a cm 120, questa sarà comunque di larghezza non inferiore a cm 100.

Lo stallo che dovrà essere creato al termine della rampa sarà complanare alla sede stradale e la larghezza pari all'attraversamento pedonale o passo carraio ove esistano e comunque non inferiore a cm 150.

Quando la differenza di quota fra i due piani (pedonale e carrabile) è maggiore di cm 20, si suggerisce di corredarla con cordolo battiruota o elemento di medesima risposta funzionale, nonché di corrimano, su almeno uno dei lati, visivamente percepibile alle persone ipovedenti.

ATTENZIONE !

Occorre fare una buona rasatura della finitura superficiale (attraverso la compattazione e la rullatura del materiale) per evitare di creare altre criticità sulla pavimentazione per le persone con difficoltà motorie. Ovvero non creare spessori e fonti di inciampo.

Riferimenti alla normativa nazionale

Legge 118/1971 art. 27
Legge 41/1986 art. 32
Legge 104/1992 art. 24
D.P.R. 503/96 art. 4 - 5
D.M. 236/89 art. 4.1.11 - 4.2.1 - 8.2.1
Legge 104/92 art. 24
UNI/CEI EN 17210:2021 punto 5.3.2), 6.4.3.2), 7.1.4), 10.1), 10.1.12)

Note integrative:

Materiale suggerito: **Massello autobloccante**

Criticità

Dislivello causato da gradino di 2/30 cm

Foto del rilievo



Esempio

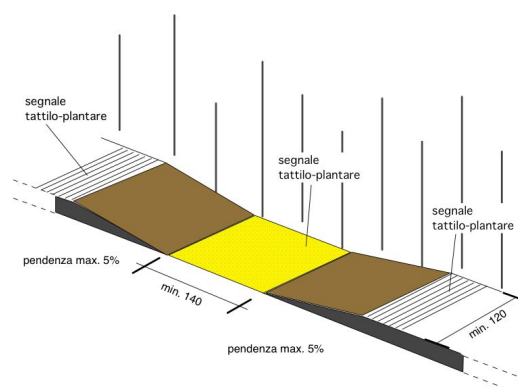

DIMENSIONI E COSTI DELL'INTERVENTO	Oggetti	
	Superficie rampe mq.	12,5
	Area mq.	
	Lunghezza ml.	
Costo dell'intervento		€. 1.555

Data del sopralluogo: 24/05/2024

N. Intervento

228

VITTORIO VENETO

Descrizione prestazionale dell'intervento

Riposizionamento del pozzetto/chiusino in modo da renderlo perfettamente complanare al pavimento. Eventuali griglie dovranno riportare le fessure in direzione ortogonale alla principale direzione di marcia.

ATTENZIONE !

Occorre fare una buona rasatura della finitura superficiale per evitare di creare altre criticità sulla pavimentazione per le persone con difficoltà motorie.

Criticità

Ostacolo dovuto a pozzetto sporgente

Foto del rilievo



Esempio



Riferimenti alla normativa nazionale

Legge 118/1971 art. 27
 Legge 41/1986 art. 32
 Legge 104/1992 art. 24
 D.M. 236/89 art. 4.2.2 - 8.2.2
 D.P.R. 503/96 art. 4 - 5
 UNI/CEI EN 17210:2021 punto 7.1.12)

Note integrative:

Materiale suggerito: **Massello autobloccante**

DIMENSIONI E COSTI DELL'INTERVENTO	Oggetti	2
	Superficie rampe mq.	
	Area mq.	
	Lunghezza ml.	
Costo dell'intervento		€ 210

Data del sopralluogo: 24/05/2024

N. Intervento

229

VITTORIO VENETO

Descrizione prestazionale dell'intervento

Riposizionamento del pozzetto/chiusino in modo da renderlo perfettamente complanare al pavimento. Eventuali griglie dovranno riportare le fessure in direzione ortogonale alla principale direzione di marcia.

ATTENZIONE !

Occorre fare una buona rasatura della finitura superficiale per evitare di creare altre criticità sulla pavimentazione per le persone con difficoltà motorie.

Criticità

Ostacolo dovuto a pozzetto sporgente

Foto del rilievo

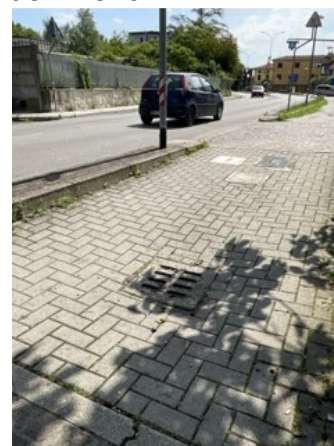

Esempio



Riferimenti alla normativa nazionale

Legge 118/1971 art. 27
 Legge 41/1986 art. 32
 Legge 104/1992 art. 24
 D.M. 236/89 art. 4.2.2 - 8.2.2
 D.P.R. 503/96 art. 4 - 5
 UNI/CEI EN 17210:2021 punto 7.1.12)

Note integrative:

Anche sconnessione

Materiale suggerito: **Massello autobloccante**

DIMENSIONI E COSTI DELL'INTERVENTO	Oggetti	2
	Superficie rampe mq.	
	Area mq.	
	Lunghezza ml.	
Costo dell'intervento		€ 210

Data del sopralluogo: 24/05/2024

N. Intervento

230

VITTORIO VENETO

Descrizione prestazionale dell'intervento

Riposizionamento del pozzetto/chiusino in modo da renderlo perfettamente complanare al pavimento. Eventuali griglie dovranno riportare le fessure in direzione ortogonale alla principale direzione di marcia.

ATTENZIONE !

Occorre fare una buona rasatura della finitura superficiale per evitare di creare altre criticità sulla pavimentazione per le persone con difficoltà motorie.

Criticità

Ostacolo dovuto a pozzetto sporgente

Foto del rilievo



Esempio

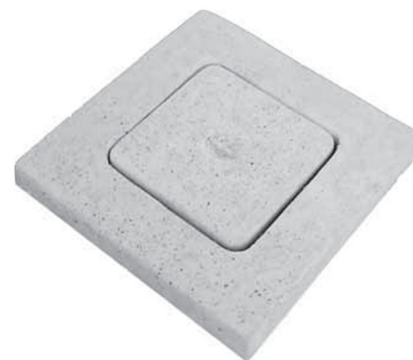

Riferimenti alla normativa nazionale

Legge 118/1971 art. 27
 Legge 41/1986 art. 32
 Legge 104/1992 art. 24
 D.M. 236/89 art. 4.2.2 - 8.2.2
 D.P.R. 503/96 art. 4 - 5
 UNI/CEI EN 17210:2021 punto 7.1.12)

Note integrative:

Anche sconnessione

Materiale suggerito: **Massello autobloccante**

DIMENSIONI E COSTI DELL'INTERVENTO	Oggetti	1
	Superficie rampe mq.	
	Area mq.	
	Lunghezza ml.	
	Costo dell'intervento	€ 105

Data del sopralluogo: 24/05/2024

N. Intervento

231

VITTORIO VENETO

Descrizione prestazionale dell'intervento

Riposizionamento del pozzetto/chiusino in modo da renderlo perfettamente complanare al pavimento. Eventuali griglie dovranno riportare le fessure in direzione ortogonale alla principale direzione di marcia.

ATTENZIONE !

Occorre fare una buona rasatura della finitura superficiale per evitare di creare altre criticità sulla pavimentazione per le persone con difficoltà motorie.

Criticità

Ostacolo dovuto a pozzetto sporgente

Foto del rilievo



Esempio

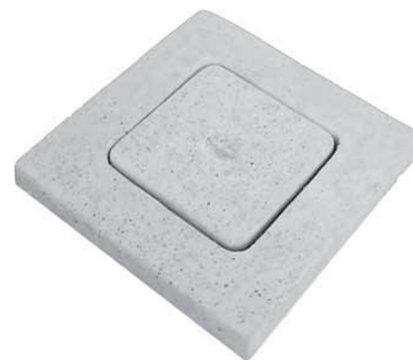

Riferimenti alla normativa nazionale

Legge 118/1971 art. 27
 Legge 41/1986 art. 32
 Legge 104/1992 art. 24
 D.M. 236/89 art. 4.2.2 - 8.2.2
 D.P.R. 503/96 art. 4 - 5
 UNI/CEI EN 17210:2021 punto 7.1.12)

Note integrative:

Anche sconnessione

Materiale suggerito: **Massello autobloccante**

DIMENSIONI E COSTI DELL'INTERVENTO	Oggetti	1
	Superficie rampe mq.	
	Area mq.	
	Lunghezza ml.	
Costo dell'intervento		€. 105

Data del sopralluogo: 24/05/2024

N. Intervento

232

VITTORIO VENETO

Descrizione prestazionale dell'intervento

Riposizionamento del pozzetto/chiusino in modo da renderlo perfettamente complanare al pavimento. Eventuali griglie dovranno riportare le fessure in direzione ortogonale alla principale direzione di marcia.

ATTENZIONE !

Occorre fare una buona rasatura della finitura superficiale per evitare di creare altre criticità sulla pavimentazione per le persone con difficoltà motorie.

Criticità

Ostacolo dovuto a pozzetto sporgente

Foto del rilievo



Esempio



Riferimenti alla normativa nazionale

Legge 118/1971 art. 27
 Legge 41/1986 art. 32
 Legge 104/1992 art. 24
 D.M. 236/89 art. 4.2.2 - 8.2.2
 D.P.R. 503/96 art. 4 - 5
 UNI/CEI EN 17210:2021 punto 7.1.12)

Note integrative:

Anche sconnessione

Materiale suggerito: **Massello autobloccante**

DIMENSIONI E COSTI DELL'INTERVENTO	Oggetti	1
	Superficie rampe mq.	
	Area mq.	
	Lunghezza ml.	
Costo dell'intervento		€. 105

Data del sopralluogo: 24/05/2024

N. Intervento

233

VITTORIO VENETO

Descrizione prestazionale dell'intervento

Intercettazione dell'attraversamento pedonale attraverso la collocazione di adeguata segnaletica tattile sul marciapiede.

Se non vi è semaforo, sarà sufficiente sbarrare il marciapiede, all'altezza del centro della zona zebrata, con il Codice di DIREZIONE RETTILINEA che terminerà 40 cm prima del confine fra scivolo e zona carrabile con il Codice di PERICOLO VALICABILE che deve coprire tutta la luce dello scivolo.

Criticità

Segnalazione tattile di intercettazione dell'attraversamento per non vedenti

Foto del rilievo



Esempio

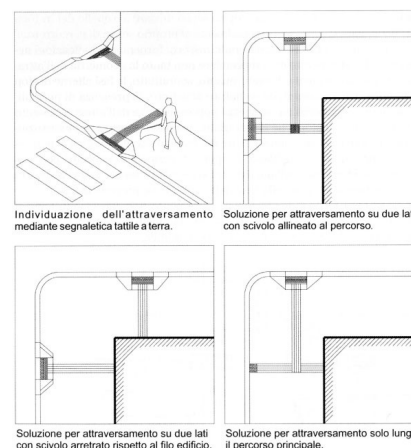

Riferimenti alla normativa nazionale

D.M. 236/89 art. 4.2.1 - 8.2
 D.P.R. 503/96 art. 4 - 5
 Legge 104/96 art. 24
 Legge 67/06 art. 1 comma 2
 ISO/TC 59/SC 16 n° 140
 ISO/FDIS 23599:2012 (E)
 CEN/TS 15209
 UNI/CEI EN 17210:2021 punto 5.3.2), 6.4.3.2), 6.4.4)

Note integrative:

Materiale suggerito: **Tipo LogesVetEvolution PVC**

DIMENSIONI E COSTI DELL'INTERVENTO	Oggetti	
	Superficie rampe mq.	
	Area mq.	
	Lunghezza ml.	3,5
	Costo dell'intervento	€. 665

Data del sopralluogo: 24/05/2024

N. Intervento

234

VITTORIO VENETO

Descrizione prestazionale dell'intervento

Intercettazione dell'attraversamento pedonale attraverso la collocazione di adeguata segnaletica tattile sul marciapiede.

Se non vi è semaforo, sarà sufficiente sbarrare il marciapiede, all'altezza del centro della zona zebrata, con il Codice di DIREZIONE RETTILINEA che terminerà 40 cm prima del confine fra scivolo e zona carrabile con il Codice di PERICOLO VALICABILE che deve coprire tutta la luce dello scivolo.

Criticità

Segnalazione tattile di intercettazione dell'attraversamento per non vedenti

Foto del rilievo



Esempio

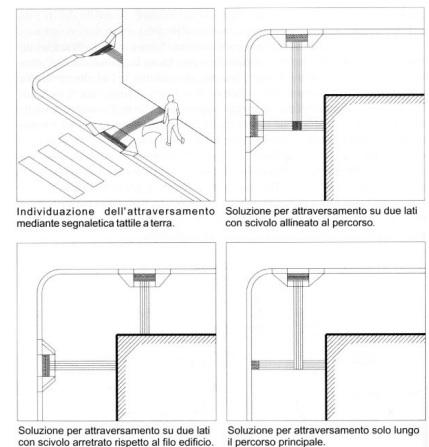

Riferimenti alla normativa nazionale

D.M. 236/89 art. 4.2.1 - 8.2
 D.P.R. 503/96 art. 4 - 5
 Legge 104/96 art. 24
 Legge 67/06 art. 1 comma 2
 ISO/TC 59/SC 16 n° 140
 ISO/FDIS 23599:2012 (E)
 CEN/TS 15209
 UNI/CEI EN 17210:2021 punto 5.3.2), 6.4.3.2), 6.4.4)

Note integrative:

Materiale suggerito: **Tipo LogesVetEvolution PVC**

DIMENSIONI E COSTI DELL'INTERVENTO	Oggetti	
	Superficie rampe mq.	
	Area mq.	
	Lunghezza ml.	3,5
	Costo dell'intervento	€. 665

Data del sopralluogo: 24/05/2024

N. Intervento

235

VITTORIO VENETO

Descrizione prestazionale dell'intervento

Adeguamento di attraversamento pedonale tramite inserimento di impianto semaforico, dotato di **pulsante di chiamata** a 80/100 cm da terra e di dispositivo di segnalazione sonora per non vedenti, regolato secondo un tempo di attraversamento minimo di 3 secondi/metro di percorso.

Si ricorda che il Comitato Elettrotecnico Italiano ha emanato la norma 214-7 per uniformare le caratteristiche tecniche e funzionali dei semafori acustici, stabilendo, fra l'altro, le seguenti regole:

- 1) Sono da preferire sistemi che non emettono segnali sonori in continuazione, ma solo su richiesta;
- 2) Il palo semaforico deve essere dotato di un pulsante di richiesta della segnalazione acustica;
- 3) Il pulsante deve essere posto nella faccia inferiore della scatola;
- 4) Il segnalatore acustico e la scatola di comando devono essere posti nell'immediata vicinanza dell'attraversamento pedonale;
- 5) Nella zona del pulsante va riprodotta in rilievo una freccia a forma di cuneo indicante la direzione dell'attraversamento;
- 6) Se per la situazione dei luoghi l'attraversamento può risultare pericoloso per la persona disabile, si deve prevedere che alla pressione del pulsante di richiesta del segnale acustico corrisponda una fase di "tutto rosso" che impedisca ai veicoli di interferire con l'attraversamento del disabile.

ATTENZIONE !

Il livello del segnale sonoro emesso dai dispositivi acustici dovrà essere adeguato automaticamente rispetto al rumore di fondo dell'ambiente, superandolo di 5-10 dB, affinché sia garantita la percepibilità del segnale da parte dei disabili visivi. Non deve essere ammessa l'attivazione del sistema in via esclusiva mediante telecomando o altro sistema che limiti l'accesso ai soli possessori di un qualunque strumento esterno.

Riferimenti alla normativa nazionale

Legge 118/1971 art. 27
 Legge 41/1986 art. 32
 Legge 104/1992 art. 24
 D.P.R. 503/96 art. 6
 UNI/CEI EN 17210:2021 punto 5.3.2), 6.5.3)

Note integrative:

Materiale suggerito:

Criticità

Attraversamento pedonale pericoloso su strada ad alta intensità di traffico

Foto del rilievo



Esempio



DIMENSIONI E COSTI DELL'INTERVENTO	Oggetti	2
	Superficie rampe mq.	
	Area mq.	
	Lunghezza ml.	
Costo dell'intervento		€. 30.203

Data del sopralluogo: 24/05/2024

N. Intervento

236

VITTORIO VENETO

Descrizione prestazionale dell'intervento

Raccordo del percorso attraverso la creazione, con asporto di materiale, di due rampe di lunghezza sufficiente ad ottenere una pendenza non superiore al 5% e di larghezza di cm 120. Qualora la rampa sia proposta sulla direttrice del marciapiede la cui larghezza risulti inferiore a cm 120, questa sarà comunque di larghezza non inferiore a cm 100.

Lo stallo che dovrà essere creato al termine della rampa sarà complanare alla sede stradale e la larghezza pari all'attraversamento pedonale o passo carraio ove esistano e comunque non inferiore a cm 150.

Quando la differenza di quota fra i due piani (pedonale e carrabile) è maggiore di cm 20, si suggerisce di corredarla con cordolo battiruota o elemento di medesima risposta funzionale, nonché di corrimano, su almeno uno dei lati, visivamente percepibile alle persone ipovedenti.

ATTENZIONE !

Occorre fare una buona rasatura della finitura superficiale (attraverso la compattazione e la rullatura del materiale) per evitare di creare altre criticità sulla pavimentazione per le persone con difficoltà motorie. Ovvero non creare spessori e fonti di inciampo.

Riferimenti alla normativa nazionale

Legge 118/1971 art. 27
Legge 41/1986 art. 32
Legge 104/1992 art. 24
D.P.R. 503/96 art. 4 - 5
D.M. 236/89 art. 4.1.11 - 4.2.1 - 8.2.1
Legge 104/92 art. 24
UNI/CEI EN 17210:2021 punto 5.3.2), 6.4.3.2), 7.1.4), 10.1), 10.1.12)

Note integrative:

Materiale suggerito: **Massello autobloccante**

Criticità

Dislivello causato da gradino di 2/30 cm

Foto del rilievo



Esempio

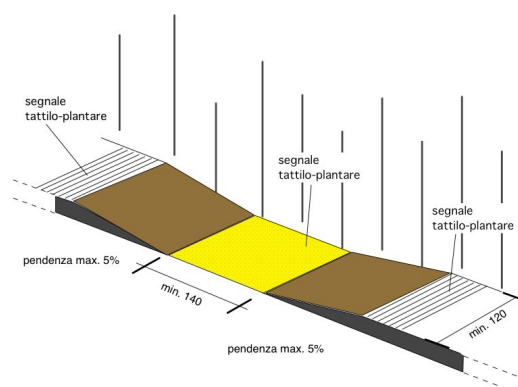

DIMENSIONI E COSTI DELL'INTERVENTO	Oggetti	
	Superficie rampe mq.	12,5
	Area mq.	
	Lunghezza ml.	
Costo dell'intervento		€. 1.555

Data del sopralluogo: 24/05/2024

N. Intervento

237

VITTORIO VENETO

Descrizione prestazionale dell'intervento

Intercettazione dell'attraversamento pedonale attraverso la collocazione di adeguata segnaletica tattile sul marciapiede.

Se non vi è semaforo, sarà sufficiente sbarrare il marciapiede, all'altezza del centro della zona zebrata, con il Codice di DIREZIONE RETTILINEA che terminerà 40 cm prima del confine fra scivolo e zona carrabile con il Codice di PERICOLO VALICABILE che deve coprire tutta la luce dello scivolo.

Criticità

Segnalazione tattile di intercettazione dell'attraversamento per non vedenti

Foto del rilievo



Esempio

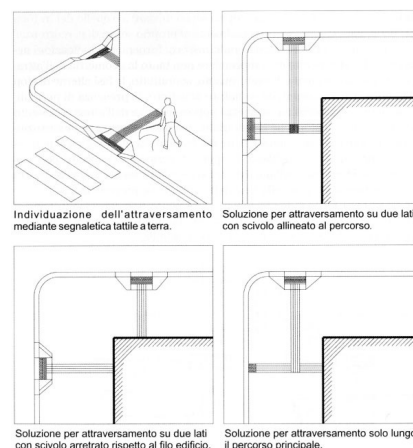

Riferimenti alla normativa nazionale

D.M. 236/89 art. 4.2.1 - 8.2
 D.P.R. 503/96 art. 4 - 5
 Legge 104/96 art. 24
 Legge 67/06 art. 1 comma 2
 ISO/TC 59/SC 16 n° 140
 ISO/FDIS 23599:2012 (E)
 CEN/TS 15209
 UNI/CEI EN 17210:2021 punto 5.3.2), 6.4.3.2), 6.4.4)

Note integrative:

Materiale suggerito: **Tipo LogesVetEvolution PVC**

DIMENSIONI E COSTI DELL'INTERVENTO	Oggetti	
	Superficie rampe mq.	
	Area mq.	
	Lunghezza ml.	4,50
	Costo dell'intervento	€. 855

Data del sopralluogo: 24/05/2024

N. Intervento

238

VITTORIO VENETO

Descrizione prestazionale dell'intervento

Intercettazione dell'attraversamento pedonale attraverso la collocazione di adeguata segnaletica tattile sul marciapiede.

Se non vi è semaforo, sarà sufficiente sbarrare il marciapiede, all'altezza del centro della zona zebra, con il Codice di DIREZIONE RETTILINEA che terminerà 40 cm prima del confine fra scivolo e zona carrabile con il Codice di PERICOLO VALICABILE che deve coprire tutta la luce dello scivolo.

Criticità

Segnalazione tattile di intercettazione dell'attraversamento per non vedenti

Foto del rilievo



Esempio

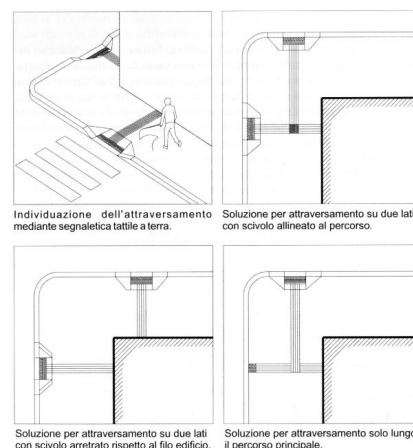

Riferimenti alla normativa nazionale

D.M. 236/89 art. 4.2.1 - 8.2
D.P.R. 503/96 art. 4 - 5
Legge 104/96 art. 24
Legge 67/06 art. 1 comma 2
ISO/TC 59/SC 16 n° 140
ISO/FDIS 23599:2012 (E)
CEN/TS 15209
UNI/CEI EN 17210:2021 punto 5.3.2), 6.4.3.2), 6.4.4)

Note integrative:

Materiale suggerito: **Tipo LogesVetEvolution PVC**

DIMENSIONI E COSTI DELL'INTERVENTO	Oggetti	
	Superficie rampe mq.	
	Area mq.	
	Lunghezza ml.	4,5
	Costo dell'intervento	€. 855

Data del sopralluogo: 24/05/2024

N. Intervento

239

VITTORIO VENETO

Descrizione prestazionale dell'intervento

Adeguamento di attraversamento pedonale tramite inserimento di impianto semaforico, dotato di **pulsante di chiamata** a 80/100 cm da terra e di dispositivo di segnalazione sonora per non vedenti, regolato secondo un tempo di attraversamento minimo di 3 secondi/metro di percorso.

Si ricorda che il Comitato Elettrotecnico Italiano ha emanato la norma 214-7 per uniformare le caratteristiche tecniche e funzionali dei semafori acustici, stabilendo, fra l'altro, le seguenti regole:

- 1) Sono da preferire sistemi che non emettono segnali sonori in continuazione, ma solo su richiesta;
- 2) Il palo semaforico deve essere dotato di un pulsante di richiesta della segnalazione acustica;
- 3) Il pulsante deve essere posto nella faccia inferiore della scatola;
- 4) Il segnalatore acustico e la scatola di comando devono essere posti nell'immediata vicinanza dell'attraversamento pedonale;
- 5) Nella zona del pulsante va riprodotta in rilievo una freccia a forma di cuneo indicante la direzione dell'attraversamento;
- 6) Se per la situazione dei luoghi l'attraversamento può risultare pericoloso per la persona disabile, si deve prevedere che alla pressione del pulsante di richiesta del segnale acustico corrisponda una fase di "tutto rosso" che impedisca ai veicoli di interferire con l'attraversamento del disabile.

ATTENZIONE !

Il livello del segnale sonoro emesso dai dispositivi acustici dovrà essere adeguato automaticamente rispetto al rumore di fondo dell'ambiente, superandolo di 5-10 dB, affinché sia garantita la percepibilità del segnale da parte dei disabili visivi. Non deve essere ammessa l'attivazione del sistema in via esclusiva mediante telecomando o altro sistema che limiti l'accesso ai soli possessori di un qualunque strumento esterno.

Riferimenti alla normativa nazionale

Legge 118/1971 art. 27
 Legge 41/1986 art. 32
 Legge 104/1992 art. 24
 D.P.R. 503/96 art. 6
 UNI/CEI EN 17210:2021 punto 5.3.2), 6.5.3)

Note integrative:

Materiale suggerito:

Criticità

Attraversamento pedonale pericoloso su strada ad alta intensità di traffico

Foto del rilievo



Esempio



DIMENSIONI E COSTI DELL'INTERVENTO	Oggetti	2
	Superficie rampe mq.	
	Area mq.	
	Lunghezza ml.	
	Costo dell'intervento	€. 30.203

Data del sopralluogo: 24/05/2024

N. Intervento

240

VITTORIO VENETO

Descrizione prestazionale dell'intervento

Nuova realizzazione di marciapiedi a raso con le seguenti caratteristiche:

- altezza massima 2,5 cm dal piano carrabile;
- larghezza minima 150 cm; in presenza di cospicuo flusso pedonale è consigliata larghezza 200 cm; è ammessa larghezza minima 100 cm solo in caso di restrizioni puntuali o di breve lunghezza (massimo 10 m);
- pendenza longitudinale 5% (massimo 8%);
- pendenza trasversale 1%;
- altezza minima libera da ostacoli 220 cm da piano di calpestio;
- finitura tale da rendere il piano di calpestio accessibile.

ATTENZIONE !

Occorre fare una buona rasatura della finitura superficiale per evitare di creare altre criticità sulla pavimentazione per le persone con difficoltà motorie.

Riferimenti alla normativa nazionale

Legge 118/1971 art. 27
 Legge 41/1986 art. 32
 Legge 104/1992 art. 24
 D.M. 236/89 art. 4.2.1 - 8.2.1
 D.P.R. 503/96 art. 4 - 5
 UNI/CEI EN 17210:2021 punto 5.3.2), 7.1.4), 7.1.6)

Note integrative:

Materiale suggerito: **Asfalto**

Criticità

Assenza di percorso a raso

Foto del rilievo



Esempio

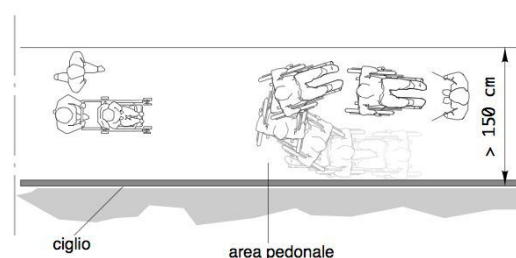

DIMENSIONI E COSTI DELL'INTERVENTO	Oggetti	
	Superficie rampe mq.	
	Area mq.	111
	Lunghezza ml.	
Costo dell'intervento		€. 8.547

Data del sopralluogo: 24/05/2024

N. Intervento

241

VITTORIO VENETO

Descrizione prestazionale dell'intervento

Nuova realizzazione di marciapiedi a raso con le seguenti caratteristiche:

- altezza massima 2,5 cm dal piano carrabile;
- larghezza minima 150 cm; in presenza di cospicuo flusso pedonale è consigliata larghezza 200 cm; è ammessa larghezza minima 100 cm solo in caso di restrizioni puntuali o di breve lunghezza (massimo 10 m);
- pendenza longitudinale 5% (massimo 8%);
- pendenza trasversale 1%;
- altezza minima libera da ostacoli 220 cm da piano di calpestio;
- finitura tale da rendere il piano di calpestio accessibile.

ATTENZIONE !

Occorre fare una buona rasatura della finitura superficiale per evitare di creare altre criticità sulla pavimentazione per le persone con difficoltà motorie.

Riferimenti alla normativa nazionale

Legge 118/1971 art. 27
 Legge 41/1986 art. 32
 Legge 104/1992 art. 24
 D.M. 236/89 art. 4.2.1 - 8.2.1
 D.P.R. 503/96 art. 4 - 5
 UNI/CEI EN 17210:2021 punto 5.3.2), 7.1.4), 7.1.6)

Note integrative:

Materiale suggerito: **Asfalto**

Criticità

Assenza di percorso a raso

Foto del rilievo



Esempio

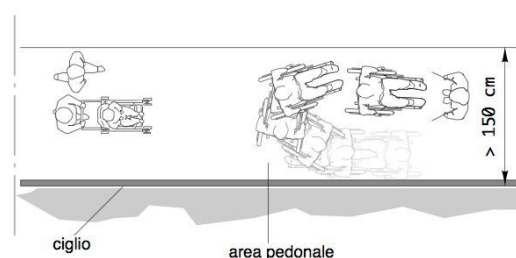

DIMENSIONI E COSTI DELL'INTERVENTO	Oggetti	
	Superficie rampe mq.	
	Area mq.	67,5
	Lunghezza ml.	
	Costo dell'intervento	€. 5.198

Data del sopralluogo: 24/05/2024

N. Intervento

242

VITTORIO VENETO

Descrizione prestazionale dell'intervento

Intercettazione dell'attraversamento pedonale attraverso la collocazione di adeguata segnaletica tattile sul marciapiede.

Se non vi è semaforo, sarà sufficiente sbarrare il marciapiede, all'altezza del centro della zona zebrata, con il Codice di DIREZIONE RETTILINEA che terminerà 40 cm prima del confine fra scivolo e zona carrabile con il Codice di PERICOLO VALICABILE che deve coprire tutta la luce dello scivolo.

Criticità

Segnalazione tattile di intercettazione dell'attraversamento per non vedenti

Foto del rilievo

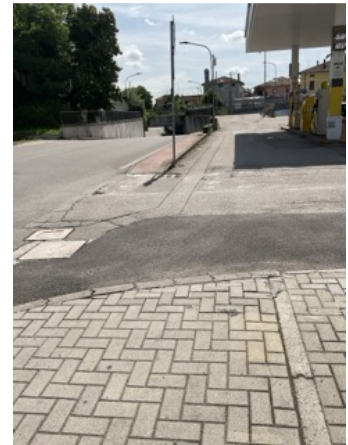

Esempio

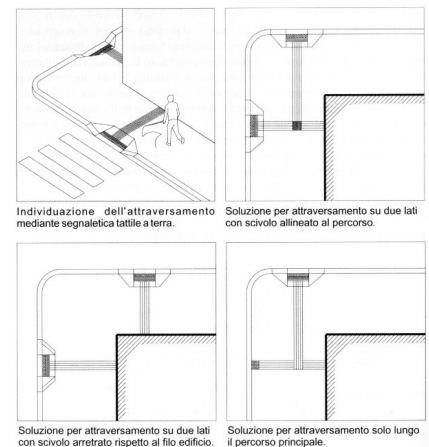

Riferimenti alla normativa nazionale

D.M. 236/89 art. 4.2.1 - 8.2
 D.P.R. 503/96 art. 4 - 5
 Legge 104/96 art. 24
 Legge 67/06 art. 1 comma 2
 ISO/TC 59/SC 16 n° 140
 ISO/FDIS 23599:2012 (E)
 CEN/TS 15209
 UNI/CEI EN 17210:2021 punto 5.3.2), 6.4.3.2), 6.4.4)

Note integrative:

Materiale suggerito: **Tipo LogesVetEvolution PVC**

DIMENSIONI E COSTI DELL'INTERVENTO	Oggetti	
	Superficie rampe mq.	
	Area mq.	
	Lunghezza ml.	3
	Costo dell'intervento	€ 570

Data del sopralluogo: 24/05/2024

N. Intervento

243

VITTORIO VENETO

Descrizione prestazionale dell'intervento

Intercettazione dell'attraversamento pedonale attraverso la collocazione di adeguata segnaletica tattile sul marciapiede.

Se non vi è semaforo, sarà sufficiente sbarrare il marciapiede, all'altezza del centro della zona zebrata, con il Codice di DIREZIONE RETTILINEA che terminerà 40 cm prima del confine fra scivolo e zona carrabile con il Codice di PERICOLO VALICABILE che deve coprire tutta la luce dello scivolo.

Criticità

Segnalazione tattile di intercettazione dell'attraversamento per non vedenti

Foto del rilievo



Esempio

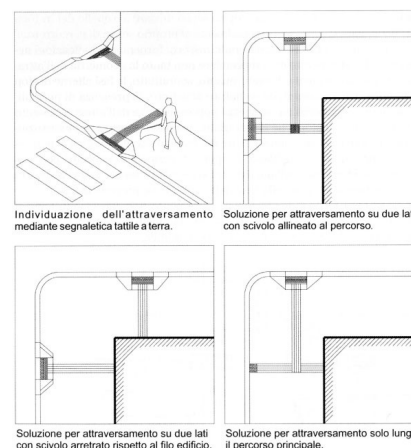

Riferimenti alla normativa nazionale

D.M. 236/89 art. 4.2.1 - 8.2
D.P.R. 503/96 art. 4 - 5
Legge 104/96 art. 24
Legge 67/06 art. 1 comma 2
ISO/TC 59/SC 16 n° 140
ISO/FDIS 23599:2012 (E)
CEN/TS 15209
UNI/CEI EN 17210:2021 punto 5.3.2), 6.4.3.2), 6.4.4)

Note integrative:

Materiale suggerito: **Tipo LogesVetEvolution PVC**

DIMENSIONI E COSTI DELL'INTERVENTO	Oggetti	
	Superficie rampe mq.	
	Area mq.	
	Lunghezza ml.	3,5
	Costo dell'intervento	€. 665

Data del sopralluogo: 24/05/2024

N. Intervento

244

VITTORIO VENETO

Descrizione prestazionale dell'intervento

Inserimento di segnalazione tattile costituita da fascia di larghezza 60 cm trattata a righe parallele con funzione di orientamento. Il percorso tattile termina con una segnaletica di "Attenzione/Servizio", ossia una striscia di 40 cm di profondità posta in prossimità della palina o della pensilina qualora esistente.

ATTENZIONE !

Il materiale da utilizzarsi deve essere consono al contesto in cui si trova. Sono da evitarsi materiali in gomma incollati ma bensì piastrelle di ceramica, pietra lavorata in superficie o materiale autobloccante.

Riferimenti alla normativa nazionale

Legge 118/1971 art. 27
 Legge 41/1986 art. 32
 D.M. 236/89 art. 4.2.1 - 8.2
 D.P.R. 503/96 art. 4 - 5
 Legge 104/96 art. 24
 ISO/TC 59/SC 16 n° 140
 ISO/FDIS 23599:2012 (E)
 UNI/CEI EN 17210:2021 punto 5.3.2), 6.4.3.2), 6.4.4)

Note integrative:

Materiale suggerito: **Tipo LogesVetEvolution PVC**

Criticità

Assenza di segnalazione tattilo-plantare per l'intercettazione di pubblici servizi (Targa tattile, fermata del mezzo pubblico)

Foto del rilievo



Esempio

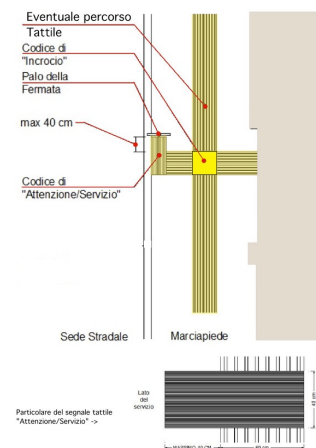

DIMENSIONI E COSTI DELL'INTERVENTO

Oggetti	
Superficie rampe mq.	
Area mq.	
Lunghezza ml.	3,5
Costo dell'intervento	€. 665

Data del sopralluogo: 24/05/2024

N. Intervento

245

VITTORIO VENETO

Descrizione prestazionale dell'intervento

Inserimento di segnalazione tattile costituita da fascia di larghezza 60 cm trattata a righe parallele con funzione di orientamento (in caso di spazi aperti, piazze, attraversamenti obliqui o percorsi eccessivamente larghi).

ATTENZIONE !

Il materiale da utilizzarsi deve essere consono al contesto in cui si trova. Sono da evitarsi materiali in gomma incollati ma bensì piastrelle di ceramica, pietra lavorata in superficie o materiale autobloccante.

Riferimenti alla normativa nazionale

Legge 118/1971 art. 27
 Legge 41/1986 art. 32
 D.M. 236/89 art. 4.2.1 - 8.2
 D.P.R. 503/96 art. 4 - 5
 Legge 104/96 art. 24
 Legge 67/06 art. 1 comma 2
 ISO/TC 59/SC 16 n° 140
 UNI/CEI EN 17210:2021 punto 5.3.2), 6.4.3.2), 6.4.4)

Note integrative:

Materiale suggerito: **Tipo LogesVetEvolution PVC**

Criticità

Assenza di segnalazione tattilo-plantare come linea guida all'orientamento delle persone non vedenti.

Foto del rilievo



Esempio



DIMENSIONI E COSTI DELL'INTERVENTO	Oggetti	
	Superficie rampe mq.	
	Area mq.	
	Lunghezza ml.	45
	Costo dell'intervento	€. 5.850

Data del sopralluogo: 24/05/2024

N. Intervento

246

VITTORIO VENETO

Descrizione prestazionale dell'intervento

Inserimento di segnalazione tattile costituita da fascia di larghezza 60 cm trattata a righe parallele con funzione di orientamento. Il percorso tattile termina con una segnaletica di "Attenzione/Servizio", ossia una striscia di 40 cm di profondità posta in prossimità della palina o della pensilina qualora esistente.

ATTENZIONE !

Il materiale da utilizzarsi deve essere consono al contesto in cui si trova. Sono da evitarsi materiali in gomma incollati ma bensì piastrelle di ceramica, pietra lavorata in superficie o materiale autobloccante.

Criticità

Assenza di segnalazione tattilo-plantare per l'intercettazione di pubblici servizi (Targa tattile, fermata del mezzo pubblico)

Foto del rilievo

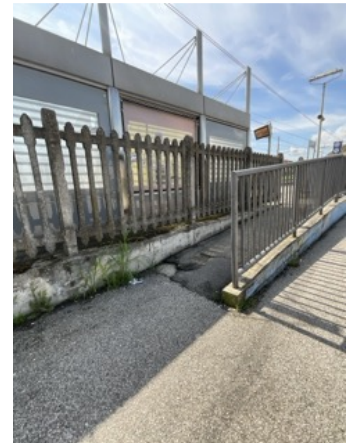

Esempio

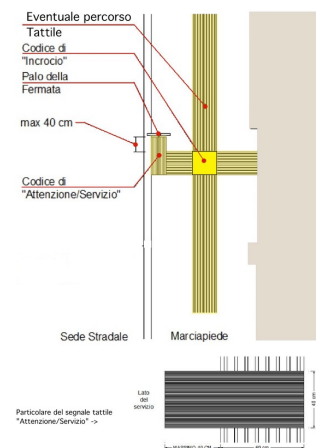

Riferimenti alla normativa nazionale

Legge 118/1971 art. 27
 Legge 41/1986 art. 32
 D.M. 236/89 art. 4.2.1 - 8.2
 D.P.R. 503/96 art. 4 - 5
 Legge 104/96 art. 24
 ISO/TC 59/SC 16 n° 140
 ISO/FDIS 23599:2012 (E)
 UNI/CEI EN 17210:2021 punto 5.3.2), 6.4.3.2), 6.4.4)

Note integrative:

Materiale suggerito: **Tipo LogesVetEvolution PVC**

DIMENSIONI E COSTI DELL'INTERVENTO

Oggetti	
Superficie rampe mq.	
Area mq.	
Lunghezza ml.	2

Costo dell'intervento **€ 380**

Data del sopralluogo: 24/05/2024

N. Intervento

247

VITTORIO VENETO

Descrizione prestazionale dell'intervento

Demolizione della rampa esistente e ricostruzione della stessa con pendenza longitudinale tale da consentirne l'agevole superamento da parte di tutti (preferibilmente inferiore/uguale al 5%), e pendenza trasversale non superiore all'1%.

La pavimentazione dovrà essere antisdrucchiolevole, uniforme e compatta.

La rampa dovrà avere larghezza non inferiore a cm 120 (se possibile larghezza 150 cm). Per lunghezze superiori a 10 m è necessario interrompere la rampa con un piano orizzontale intermedio di dimensioni non inferiori a cm 150x150.

Quando la differenza di quota fra i due piani (pedonale e carrabile) è maggiore di cm 20, si suggerisce di corredarla con cordolo battiruota o elemento di medesima risposta funzionale, nonché di corrimano, su almeno uno dei lati, visivamente percepibile anche a distanza al fine di ottenere anche una buona presegnalazione per ipovedenti.

-

ATTENZIONE !

Occorre fare una buona rasatura della finitura superficiale (attraverso la compattazione e la rullatura del materiale) per evitare di creare altre criticità sulla pavimentazione per le persone con difficoltà motorie. Ovvero non creare spessori e fonti di inciampo.

Il materiale del corrimano dovrebbe avere caratteristiche antisdrucchiolevoli ed essere piacevole al tatto. Il materiale non deve trasmettere un calore eccessivo quando esposto lungamente al sole.

Riferimenti alla normativa nazionale

Legge 118/1971 art. 27

Legge 41/1986 art. 32

Legge 104/1992 art. 24

D.M. 236/89 art. 4.1.11 - 4.2.1 - 8.2.1

D.P.R. 503/96 art. 4 - 5

Legge 104/92 art. 24

UNI/CEI EN 17210:2021 punto 5.3.2), 6.4.3.2), 7.1.4), 10.1), 10.1.12)

Note integrative:

Materiale suggerito: **Conglomerato cementizio**

Criticità

Scivolo con pendenza eccessiva

Foto del rilievo



Esempio



DIMENSIONI E COSTI DELL'INTERVENTO	Oggetti	
	Superficie rampe mq.	7,4
	Area mq.	
	Lunghezza ml.	
	Costo dell'intervento	€ 920

Data del sopralluogo: 24/05/2024

N. Intervento

248

VITTORIO VENETO

Descrizione prestazionale dell'intervento

Eliminazione dell'area di parcheggio esistente e riservata alle persone con disabilità in possesso dell'apposito contrassegno.

Criticità

Parcheggio collocato in posizione non idonea per la funzione richiesta

Foto del rilievo



Esempio

Nessuna immagine di supporto

Riferimenti alla normativa nazionale

Legge 118/1971 art. 27

Legge 41/1986 art. 32

Legge 104/1992 art. 24

D.P.R. 151/2012

UNI/CEI EN 17210:2021 punto 8.1.12)

Note integrative:

Materiale suggerito: **Vernice**

DIMENSIONI E COSTI DELL'INTERVENTO	Oggetti	2
	Superficie rampe mq.	
	Area mq.	
	Lunghezza ml.	
	Costo dell'intervento	€. 600

Data del sopralluogo: 24/05/2024

N. Intervento

249

VITTORIO VENETO

Descrizione prestazionale dell'intervento

Demolizione della rampa esistente e ricostruzione della stessa con pendenza longitudinale tale da consentirne l'agevole superamento da parte di tutti (preferibilmente inferiore/uguale al 5%), e pendenza trasversale non superiore all'1%.

La pavimentazione dovrà essere antisdrucchiolevole, uniforme e compatta.

La rampa dovrà avere larghezza non inferiore a cm 120 (se possibile larghezza 150 cm). Per lunghezze superiori a 10 m è necessario interrompere la rampa con un piano orizzontale intermedio di dimensioni non inferiori a cm 150x150.

Quando la differenza di quota fra i due piani (pedonale e carrabile) è maggiore di cm 20, si suggerisce di corredarla con cordolo battiruota o elemento di medesima risposta funzionale, nonché di corrimano, su almeno uno dei lati, visivamente percepibile anche a distanza al fine di ottenere anche una buona presegnalazione per ipovedenti.

-

ATTENZIONE !

Occorre fare una buona rasatura della finitura superficiale (attraverso la compattazione e la rullatura del materiale) per evitare di creare altre criticità sulla pavimentazione per le persone con difficoltà motorie. Ovvero non creare spessori e fonti di inciampo.

Il materiale del corrimano dovrebbe avere caratteristiche antisdrucchiolevoli ed essere piacevole al tatto. Il materiale non deve trasmettere un calore eccessivo quando esposto lungamente al sole.

Riferimenti alla normativa nazionale

Legge 118/1971 art. 27

Legge 41/1986 art. 32

Legge 104/1992 art. 24

D.M. 236/89 art. 4.1.11 - 4.2.1 - 8.2.1

D.P.R. 503/96 art. 4 - 5

Legge 104/92 art. 24

UNI/CEI EN 17210:2021 punto 5.3.2), 6.4.3.2), 7.1.4), 10.1), 10.1.12)

Note integrative:

Materiale suggerito: **Massello autobloccante**

Criticità

Scivolo con pendenza eccessiva

Foto del rilievo



Esempio



DIMENSIONI E COSTI DELL'INTERVENTO	Oggetti	
	Superficie rampe mq.	3,6
	Area mq.	
	Lunghezza ml.	
	Costo dell'intervento	€ 353

Data del sopralluogo: 24/05/2024

N. Intervento

250

VITTORIO VENETO

Descrizione prestazionale dell'intervento

Demolizione della rampa esistente e ricostruzione della stessa con pendenza longitudinale tale da consentirne l'agevole superamento da parte di tutti (preferibilmente inferiore/uguale al 5%), e pendenza trasversale non superiore all'1%.

La pavimentazione dovrà essere antisdrucchiolevole, uniforme e compatta.

La rampa dovrà avere larghezza non inferiore a cm 120 (se possibile larghezza 150 cm). Per lunghezze superiori a 10 m è necessario interrompere la rampa con un piano orizzontale intermedio di dimensioni non inferiori a cm 150x150.

Quando la differenza di quota fra i due piani (pedonale e carrabile) è maggiore di cm 20, si suggerisce di corredarla con cordolo battiruota o elemento di medesima risposta funzionale, nonché di corrimano, su almeno uno dei lati, visivamente percepibile anche a distanza al fine di ottenere anche una buona presegnalazione per ipovedenti.

ATTENZIONE !

Occorre fare una buona rasatura della finitura superficiale (attraverso la compattazione e la rullatura del materiale) per evitare di creare altre criticità sulla pavimentazione per le persone con difficoltà motorie. Ovvero non creare spessori e fonti di inciampo.

Il materiale del corrimano dovrebbe avere caratteristiche antisdrucchiolevoli ed essere piacevole al tatto. Il materiale non deve trasmettere un calore eccessivo quando esposto lungamente al sole.

Riferimenti alla normativa nazionale

Legge 118/1971 art. 27

Legge 41/1986 art. 32

Legge 104/1992 art. 24

D.M. 236/89 art. 4.1.11 - 4.2.1 - 8.2.1

D.P.R. 503/96 art. 4 - 5

Legge 104/92 art. 24

UNI/CEI EN 17210:2021 punto 5.3.2), 6.4.3.2), 7.1.4), 10.1), 10.1.12)

Note integrative:

Materiale suggerito: **Massello autobloccante**

Criticità

Scivolo con pendenza eccessiva

Foto del rilievo



Esempio



DIMENSIONI E COSTI DELL'INTERVENTO	Oggetti	
	Superficie rampe mq.	3,6
	Area mq.	
	Lunghezza ml.	
	Costo dell'intervento	€. 353

Data del sopralluogo: 24/05/2024

N. Intervento

251

VITTORIO VENETO

Descrizione prestazionale dell'intervento

Demolizione della rampa esistente e ricostruzione della stessa con pendenza longitudinale tale da consentirne l'agevole superamento da parte di tutti (preferibilmente inferiore/uguale al 5%), e pendenza trasversale non superiore all'1%.

La pavimentazione dovrà essere antisdrucchiolevole, uniforme e compatta.

La rampa dovrà avere larghezza non inferiore a cm 120 (se possibile larghezza 150 cm). Per lunghezze superiori a 10 m è necessario interrompere la rampa con un piano orizzontale intermedio di dimensioni non inferiori a cm 150x150.

Quando la differenza di quota fra i due piani (pedonale e carrabile) è maggiore di cm 20, si suggerisce di corredarla con cordolo battiruota o elemento di medesima risposta funzionale, nonché di corrimano, su almeno uno dei lati, visivamente percepibile anche a distanza al fine di ottenere anche una buona presegnalazione per ipovedenti.

-

ATTENZIONE !

Occorre fare una buona rasatura della finitura superficiale (attraverso la compattazione e la rullatura del materiale) per evitare di creare altre criticità sulla pavimentazione per le persone con difficoltà motorie. Ovvero non creare spessori e fonti di inciampo.

Il materiale del corrimano dovrebbe avere caratteristiche antisdrucchiolevoli ed essere piacevole al tatto. Il materiale non deve trasmettere un calore eccessivo quando esposto lungamente al sole.

Riferimenti alla normativa nazionale

Legge 118/1971 art. 27

Legge 41/1986 art. 32

Legge 104/1992 art. 24

D.M. 236/89 art. 4.1.11 - 4.2.1 - 8.2.1

D.P.R. 503/96 art. 4 - 5

Legge 104/92 art. 24

UNI/CEI EN 17210:2021 punto 5.3.2), 6.4.3.2), 7.1.4), 10.1), 10.1.12)

Note integrative:

Materiale suggerito: **Massello autobloccante**

Criticità

Scivolo con pendenza eccessiva

Foto del rilievo

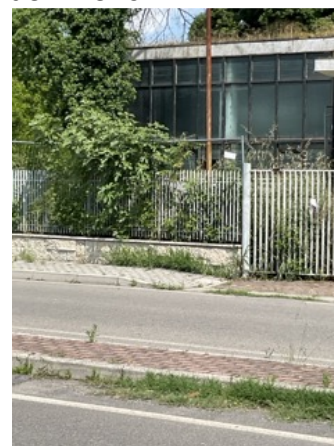

Esempio



DIMENSIONI E COSTI DELL'INTERVENTO	Oggetti	
	Superficie rampe mq.	3,6
	Area mq.	
	Lunghezza ml.	
	Costo dell'intervento	€ 353

Data del sopralluogo: 24/05/2024

N. Intervento

252

VITTORIO VENETO

Descrizione prestazionale dell'intervento

Demolizione della rampa esistente e ricostruzione della stessa con pendenza longitudinale tale da consentirne l'agevole superamento da parte di tutti (preferibilmente inferiore/uguale al 5%), e pendenza trasversale non superiore all'1%.

La pavimentazione dovrà essere antisdrucchiolevole, uniforme e compatta.

La rampa dovrà avere larghezza non inferiore a cm 120 (se possibile larghezza 150 cm). Per lunghezze superiori a 10 m è necessario interrompere la rampa con un piano orizzontale intermedio di dimensioni non inferiori a cm 150x150.

Quando la differenza di quota fra i due piani (pedonale e carrabile) è maggiore di cm 20, si suggerisce di corredarla con cordolo battiruota o elemento di medesima risposta funzionale, nonché di corrimano, su almeno uno dei lati, visivamente percepibile anche a distanza al fine di ottenere anche una buona presegnalazione per ipovedenti.

ATTENZIONE !

Occorre fare una buona rasatura della finitura superficiale (attraverso la compattazione e la rullatura del materiale) per evitare di creare altre criticità sulla pavimentazione per le persone con difficoltà motorie. Ovvero non creare spessori e fonti di inciampo.

Il materiale del corrimano dovrebbe avere caratteristiche antisdrucchiolevoli ed essere piacevole al tatto. Il materiale non deve trasmettere un calore eccessivo quando esposto lungamente al sole.

Riferimenti alla normativa nazionale

Legge 118/1971 art. 27

Legge 41/1986 art. 32

Legge 104/1992 art. 24

D.M. 236/89 art. 4.1.11 - 4.2.1 - 8.2.1

D.P.R. 503/96 art. 4 - 5

Legge 104/92 art. 24

UNI/CEI EN 17210:2021 punto 5.3.2), 6.4.3.2), 7.1.4), 10.1), 10.1.12)

Note integrative:

Materiale suggerito: **Massello autobloccante**

Criticità

Scivolo con pendenza eccessiva

Foto del rilievo

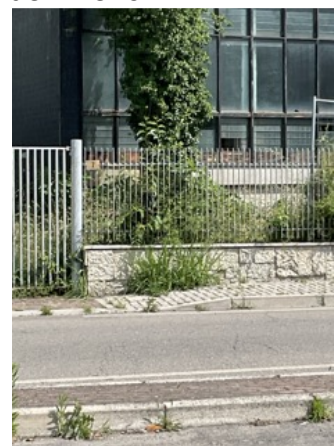

Esempio



DIMENSIONI E COSTI DELL'INTERVENTO	Oggetti	
	Superficie rampe mq.	3,6
	Area mq.	
	Lunghezza ml.	
	Costo dell'intervento	€ 353

Data del sopralluogo: 24/05/2024

N. Intervento

253

VITTORIO VENETO

Descrizione prestazionale dell'intervento

Demolizione della rampa esistente e ricostruzione della stessa con pendenza longitudinale tale da consentirne l'agevole superamento da parte di tutti (preferibilmente inferiore/uguale al 5%), e pendenza trasversale non superiore all'1%.

La pavimentazione dovrà essere antisdrucchiolevole, uniforme e compatta.

La rampa dovrà avere larghezza non inferiore a cm 120 (se possibile larghezza 150 cm). Per lunghezze superiori a 10 m è necessario interrompere la rampa con un piano orizzontale intermedio di dimensioni non inferiori a cm 150x150.

Quando la differenza di quota fra i due piani (pedonale e carrabile) è maggiore di cm 20, si suggerisce di corredarla con cordolo battiruota o elemento di medesima risposta funzionale, nonché di corrimano, su almeno uno dei lati, visivamente percepibile anche a distanza al fine di ottenere anche una buona presegnalazione per ipovedenti.

ATTENZIONE !

Occorre fare una buona rasatura della finitura superficiale (attraverso la compattazione e la rullatura del materiale) per evitare di creare altre criticità sulla pavimentazione per le persone con difficoltà motorie. Ovvero non creare spessori e fonti di inciampo.

Il materiale del corrimano dovrebbe avere caratteristiche antisdrucchiolevoli ed essere piacevole al tatto. Il materiale non deve trasmettere un calore eccessivo quando esposto lungamente al sole.

Riferimenti alla normativa nazionale

Legge 118/1971 art. 27

Legge 41/1986 art. 32

Legge 104/1992 art. 24

D.M. 236/89 art. 4.1.11 - 4.2.1 - 8.2.1

D.P.R. 503/96 art. 4 - 5

Legge 104/92 art. 24

UNI/CEI EN 17210:2021 punto 5.3.2), 6.4.3.2), 7.1.4), 10.1), 10.1.12)

Note integrative:

Materiale suggerito: **Massello autobloccante**

Criticità

Scivolo con pendenza eccessiva

Foto del rilievo



Esempio



DIMENSIONI E COSTI DELL'INTERVENTO	Oggetti	
	Superficie rampe mq.	3,6
	Area mq.	
	Lunghezza ml.	
	Costo dell'intervento	€. 353

Data del sopralluogo: 24/05/2024

N. Intervento

254

VITTORIO VENETO

Descrizione prestazionale dell'intervento

Demolizione della rampa esistente e ricostruzione della stessa con pendenza longitudinale tale da consentirne l'agevole superamento da parte di tutti (preferibilmente inferiore/uguale al 5%), e pendenza trasversale non superiore all'1%.

La pavimentazione dovrà essere antisdrucchiolevole, uniforme e compatta.

La rampa dovrà avere larghezza non inferiore a cm 120 (se possibile larghezza 150 cm). Per lunghezze superiori a 10 m è necessario interrompere la rampa con un piano orizzontale intermedio di dimensioni non inferiori a cm 150x150.

Quando la differenza di quota fra i due piani (pedonale e carrabile) è maggiore di cm 20, si suggerisce di corredarla con cordolo battiruota o elemento di medesima risposta funzionale, nonché di corrimano, su almeno uno dei lati, visivamente percepibile anche a distanza al fine di ottenere anche una buona presegnalazione per ipovedenti.

ATTENZIONE !

Occorre fare una buona rasatura della finitura superficiale (attraverso la compattazione e la rullatura del materiale) per evitare di creare altre criticità sulla pavimentazione per le persone con difficoltà motorie. Ovvero non creare spessori e fonti di inciampo.

Il materiale del corrimano dovrebbe avere caratteristiche antisdrucchiolevoli ed essere piacevole al tatto. Il materiale non deve trasmettere un calore eccessivo quando esposto lungamente al sole.

Riferimenti alla normativa nazionale

Legge 118/1971 art. 27

Legge 41/1986 art. 32

Legge 104/1992 art. 24

D.M. 236/89 art. 4.1.11 - 4.2.1 - 8.2.1

D.P.R. 503/96 art. 4 - 5

Legge 104/92 art. 24

UNI/CEI EN 17210:2021 punto 5.3.2), 6.4.3.2), 7.1.4), 10.1), 10.1.12)

Note integrative:

Materiale suggerito: **Massello autobloccante**

Criticità

Scivolo con pendenza eccessiva

Foto del rilievo



Esempio



DIMENSIONI E COSTI DELL'INTERVENTO	Oggetti	
	Superficie rampe mq.	3,6
	Area mq.	
	Lunghezza ml.	
	Costo dell'intervento	€ 353

Data del sopralluogo: 24/05/2024

N. Intervento

255

VITTORIO VENETO

Descrizione prestazionale dell'intervento

Demolizione della rampa esistente e ricostruzione della stessa con pendenza longitudinale tale da consentirne l'agevole superamento da parte di tutti (preferibilmente inferiore/uguale al 5%), e pendenza trasversale non superiore all'1%.

La pavimentazione dovrà essere antisdrucchiolevole, uniforme e compatta.

La rampa dovrà avere larghezza non inferiore a cm 120 (se possibile larghezza 150 cm). Per lunghezze superiori a 10 m è necessario interrompere la rampa con un piano orizzontale intermedio di dimensioni non inferiori a cm 150x150.

Quando la differenza di quota fra i due piani (pedonale e carrabile) è maggiore di cm 20, si suggerisce di corredarla con cordolo battiruota o elemento di medesima risposta funzionale, nonché di corrimano, su almeno uno dei lati, visivamente percepibile anche a distanza al fine di ottenere anche una buona presegnalazione per ipovedenti.

ATTENZIONE !

Occorre fare una buona rasatura della finitura superficiale (attraverso la compattazione e la rullatura del materiale) per evitare di creare altre criticità sulla pavimentazione per le persone con difficoltà motorie. Ovvero non creare spessori e fonti di inciampo.

Il materiale del corrimano dovrebbe avere caratteristiche antisdrucchiolevoli ed essere piacevole al tatto. Il materiale non deve trasmettere un calore eccessivo quando esposto lungamente al sole.

Riferimenti alla normativa nazionale

Legge 118/1971 art. 27

Legge 41/1986 art. 32

Legge 104/1992 art. 24

D.M. 236/89 art. 4.1.11 - 4.2.1 - 8.2.1

D.P.R. 503/96 art. 4 - 5

Legge 104/92 art. 24

UNI/CEI EN 17210:2021 punto 5.3.2), 6.4.3.2), 7.1.4), 10.1), 10.1.12)

Note integrative:

Materiale suggerito: **Massello autobloccante**

Criticità

Scivolo con pendenza eccessiva

Foto del rilievo



Esempio



DIMENSIONI E COSTI DELL'INTERVENTO	Oggetti	
	Superficie rampe mq.	3,6
	Area mq.	
	Lunghezza ml.	
	Costo dell'intervento	€ 353

Data del sopralluogo: 24/05/2024

N. Intervento

256

VITTORIO VENETO

Descrizione prestazionale dell'intervento

Demolizione della rampa esistente e ricostruzione della stessa con pendenza longitudinale tale da consentirne l'agevole superamento da parte di tutti (preferibilmente inferiore/uguale al 5%), e pendenza trasversale non superiore all'1%.

La pavimentazione dovrà essere antisdrucchiolevole, uniforme e compatta.

La rampa dovrà avere larghezza non inferiore a cm 120 (se possibile larghezza 150 cm). Per lunghezze superiori a 10 m è necessario interrompere la rampa con un piano orizzontale intermedio di dimensioni non inferiori a cm 150x150.

Quando la differenza di quota fra i due piani (pedonale e carrabile) è maggiore di cm 20, si suggerisce di corredarla con cordolo battiruota o elemento di medesima risposta funzionale, nonché di corrimano, su almeno uno dei lati, visivamente percepibile anche a distanza al fine di ottenere anche una buona presegnalazione per ipovedenti.

ATTENZIONE !

Occorre fare una buona rasatura della finitura superficiale (attraverso la compattazione e la rullatura del materiale) per evitare di creare altre criticità sulla pavimentazione per le persone con difficoltà motorie. Ovvero non creare spessori e fonti di inciampo.

Il materiale del corrimano dovrebbe avere caratteristiche antisdrucchiolevoli ed essere piacevole al tatto. Il materiale non deve trasmettere un calore eccessivo quando esposto lungamente al sole.

Riferimenti alla normativa nazionale

Legge 118/1971 art. 27

Legge 41/1986 art. 32

Legge 104/1992 art. 24

D.M. 236/89 art. 4.1.11 - 4.2.1 - 8.2.1

D.P.R. 503/96 art. 4 - 5

Legge 104/92 art. 24

UNI/CEI EN 17210:2021 punto 5.3.2), 6.4.3.2), 7.1.4), 10.1), 10.1.12)

Note integrative:

Raccordare con strada

Materiale suggerito: **Massello autobloccante**

Criticità

Scivolo con pendenza eccessiva

Foto del rilievo



Esempio



DIMENSIONI E COSTI DELL'INTERVENTO	Oggetti	
	Superficie rampe mq.	3,6
	Area mq.	
	Lunghezza ml.	
	Costo dell'intervento	€ 353

Data del sopralluogo: 24/05/2024

N. Intervento

257

VITTORIO VENETO

Descrizione prestazionale dell'intervento

Demolizione della rampa esistente e ricostruzione della stessa con pendenza longitudinale tale da consentirne l'agevole superamento da parte di tutti (preferibilmente inferiore/uguale al 5%), e pendenza trasversale non superiore all'1%.

La pavimentazione dovrà essere antisdrucchiolevole, uniforme e compatta.

La rampa dovrà avere larghezza non inferiore a cm 120 (se possibile larghezza 150 cm). Per lunghezze superiori a 10 m è necessario interrompere la rampa con un piano orizzontale intermedio di dimensioni non inferiori a cm 150x150.

Quando la differenza di quota fra i due piani (pedonale e carrabile) è maggiore di cm 20, si suggerisce di corredarla con cordolo battiruota o elemento di medesima risposta funzionale, nonché di corrimano, su almeno uno dei lati, visivamente percepibile anche a distanza al fine di ottenere anche una buona presegnalazione per ipovedenti.

-

ATTENZIONE !

Occorre fare una buona rasatura della finitura superficiale (attraverso la compattazione e la rullatura del materiale) per evitare di creare altre criticità sulla pavimentazione per le persone con difficoltà motorie. Ovvero non creare spessori e fonti di inciampo.

Il materiale del corrimano dovrebbe avere caratteristiche antisdrucchiolevoli ed essere piacevole al tatto. Il materiale non deve trasmettere un calore eccessivo quando esposto lungamente al sole.

Riferimenti alla normativa nazionale

Legge 118/1971 art. 27

Legge 41/1986 art. 32

Legge 104/1992 art. 24

D.M. 236/89 art. 4.1.11 - 4.2.1 - 8.2.1

D.P.R. 503/96 art. 4 - 5

Legge 104/92 art. 24

UNI/CEI EN 17210:2021 punto 5.3.2), 6.4.3.2), 7.1.4), 10.1), 10.1.12)

Note integrative:

Raccordare con strada usare altro scivolo!!

Materiale suggerito: **Massello autobloccante**

Criticità

Scivolo con pendenza eccessiva

Foto del rilievo



Esempio



DIMENSIONI E COSTI DELL'INTERVENTO	Oggetti	
	Superficie rampe mq.	2,8
	Area mq.	
	Lunghezza ml.	
	Costo dell'intervento	€. 274

Data del sopralluogo: 24/05/2024

N. Intervento

258

VITTORIO VENETO

Descrizione prestazionale dell'intervento

Adeguamento della pavimentazione dissestata tramite demolizione e rifacimento della stessa o sostituzione di parte di essa, con finitura tale da rendere il piano di calpestio perfettamente complanare e raccordato adeguatamente alla pavimentazione esistente.

-

ATTENZIONE !

Occorre fare una buona rasatura della finitura superficiale per evitare di creare altre criticità sulla pavimentazione per le persone con difficoltà motorie.

Riferimenti alla normativa nazionale

UNI/CEI EN 17210:2021 punto 7.1.4), 7,1,5

Legge 118/1971 art. 27

Legge 41/1986 art. 32

Legge 104/1992 art. 24

D.P.R. 380/2001 art. 82

D.M. 236/89 art. 4.2.1 - 8.2.1 D.P.R. 503/96 art. 4 - 5

Note integrative:

Materiale suggerito: **Asfalto**

Criticità

Presenza di sconnessioni, buche isolate, deformazioni della pavimentazione esistente, assenza di porzioni di essa.

Foto del rilievo



Esempio

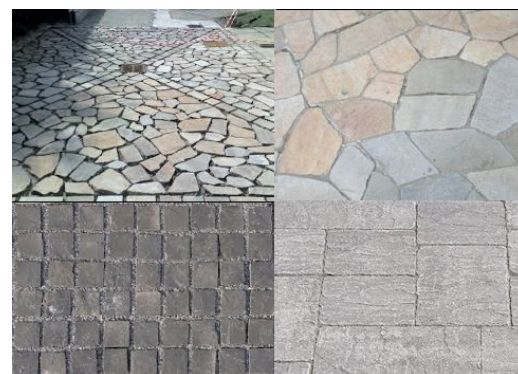

DIMENSIONI E COSTI DELL'INTERVENTO	Oggetti	
	Superficie rampe mq.	
	Area mq.	1
	Lunghezza ml.	
	Costo dell'intervento	€. 36

Data del sopralluogo: 24/05/2024

N. Intervento

259

VITTORIO VENETO

Descrizione prestazionale dell'intervento

Riposizionamento del pozzetto/chiusino in modo da renderlo perfettamente complanare al pavimento. Eventuali griglie dovranno riportare le fessure in direzione ortogonale alla principale direzione di marcia.

ATTENZIONE !

Occorre fare una buona rasatura della finitura superficiale per evitare di creare altre criticità sulla pavimentazione per le persone con difficoltà motorie.

Criticità

Ostacolo dovuto a pozzetto sporgente

Foto del rilievo



Esempio



Riferimenti alla normativa nazionale

Legge 118/1971 art. 27
 Legge 41/1986 art. 32
 Legge 104/1992 art. 24
 D.M. 236/89 art. 4.2.2 - 8.2.2
 D.P.R. 503/96 art. 4 - 5
 UNI/CEI EN 17210:2021 punto 7.1.12)

Note integrative:

Materiale suggerito: **Massello autobloccante**

DIMENSIONI E COSTI DELL'INTERVENTO	Oggetti	1
	Superficie rampe mq.	
	Area mq.	
	Lunghezza ml.	
Costo dell'intervento		€. 105

Data del sopralluogo: 24/05/2024

N. Intervento

260

VITTORIO VENETO

Descrizione prestazionale dell'intervento

Riposizionamento del pozzetto/chiusino in modo da renderlo perfettamente complanare al pavimento. Eventuali griglie dovranno riportare le fessure in direzione ortogonale alla principale direzione di marcia.

ATTENZIONE !

Occorre fare una buona rasatura della finitura superficiale per evitare di creare altre criticità sulla pavimentazione per le persone con difficoltà motorie.

Criticità

Ostacolo dovuto a pozzetto sporgente

Foto del rilievo



Esempio



Riferimenti alla normativa nazionale

Legge 118/1971 art. 27
 Legge 41/1986 art. 32
 Legge 104/1992 art. 24
 D.M. 236/89 art. 4.2.2 - 8.2.2
 D.P.R. 503/96 art. 4 - 5
 UNI/CEI EN 17210:2021 punto 7.1.12)

Note integrative:

Materiale suggerito: **Conglomerato cementizio**

DIMENSIONI E COSTI DELL'INTERVENTO	Oggetti	1
	Superficie rampe mq.	
	Area mq.	
	Lunghezza ml.	
Costo dell'intervento		€. 115

Data del sopralluogo: 24/05/2024

N. Intervento

261

VITTORIO VENETO

Descrizione prestazionale dell'intervento

Inserimento sulla panchina da esterni di almeno un bracciolo ogni 80 cm. con un minimo di due, alti 20-25 cm sopra il livello di seduta ed estesi oltre il margine frontale della panca. Le gambe d'appoggio non dovranno ostacolare l'accostamento di una sedia a ruote, per il quale si dovrà inoltre prevedere uno spazio libero di almeno 90 x 90 cm adiacente alla seduta stessa.

Criticità

Seduta senza braccioli

Foto del rilievo



Esempio

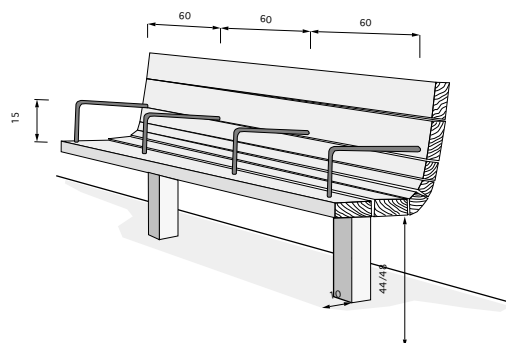

Riferimenti alla normativa nazionale

Legge 118/1971 art. 27

Legge 41/1986 art. 32

Legge 104/1992 art. 24

D.P.R. 503/96 art. 4

Min. Ambiente Dr. 7 febbraio 2023 art.4.1.1

Note integrative:

Materiale suggerito:

DIMENSIONI E COSTI DELL'INTERVENTO	Oggetti	2
	Superficie rampe mq.	
	Area mq.	
	Lunghezza ml.	
Costo dell'intervento		€. 400

Data del sopralluogo: 24/05/2024

N. Intervento

262

VITTORIO VENETO

Descrizione prestazionale dell'intervento

Nella progettazione delle attrezzature per il ristoro, in particolare il tavolo pic-nic e le sedute devono essere pensati in modo tale da non creare emarginazione e nel contempo dare la possibilità alla persona con disabilità di potersi avvicinare e utilizzare il tavolo da più punti.

Il tavolo di forma rotonda potrebbe sembrare quello più adatto anche dal punto di vista della prossemica, ma le caratteristiche funzionali richieste lo rendono poco pratico.

La tipologia di tavolo più idonea è dunque quella rettangolare con i lati corti allungati di almeno 50 cm.. L'altezza del piano superiore da terra è importante per l'accostamento delle carrozzine elettroniche, questa non dovrebbe essere inferiore a cm. 75 da terra.

Criticità

Tavoli inadatti (altezza non regolare e impossibilità di accostarsi per una persona in carrozzina)

Foto del rilievo



Esempio

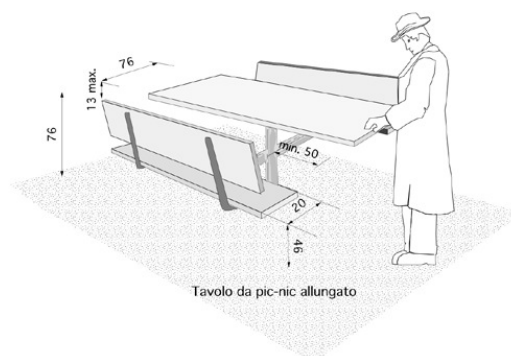

Riferimenti alla normativa nazionale

Legge 118/1971 art. 27

Legge 41/1986 art. 32

Legge 104/1992 art. 24

UNI/CEI EN 17210:2021 punto 9.1.13)

Min. Ambiente Dr. 7 febbraio 2023 art.4.1.1

Note integrative:

Materiale suggerito: **Legno per esterno**

DIMENSIONI E COSTI DELL'INTERVENTO	Oggetti	1
	Superficie rampe mq.	
	Area mq.	
	Lunghezza ml.	
Costo dell'intervento		€. 1.176

Data del sopralluogo: 24/05/2024

N. Intervento

263

VITTORIO VENETO

Descrizione prestazionale dell'intervento

Tracciare il percorso e procedere con lo spianamento del terreno mediante lievo di pietrame e qualsiasi altro trovante di dimensioni tali da costituire ostacolo o discontinuità sulla superficie, con successivi reinterro, livellatura delle buche formatesi e compattazione con mezzo meccanico (rullo). Stesura di ghiaia in natura (stabilizzato con inerti vagliati fini) per la formazione di strato superficiale finito, compresa la cilindratura e compattazione con mezzi meccanici. Delimitare il percorso con cordoli o elementi simili con medesima funzione per consentire l'orientamento da parte delle persone non vedenti.

Criticità

Assenza di percorso idoneo per il collegamento con/fra oggetti d'arredo, giochi e quant'altro infrastrutturalmente presente nel parco/giardino.

Foto del rilievo



Esempio

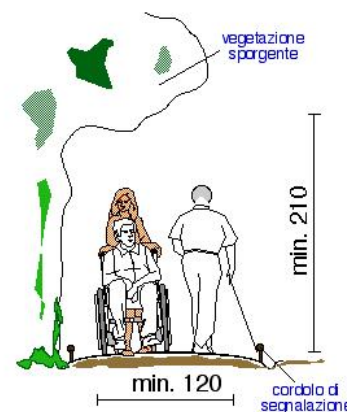

Riferimenti alla normativa nazionale

Note integrative:

Tagliare erba

Materiale suggerito: **Levocell**

DIMENSIONI E COSTI DELL'INTERVENTO	Oggetti	
	Superficie rampe mq.	
	Area mq.	37,2
	Lunghezza ml.	
Costo dell'intervento		€. 6.361

Data del sopralluogo: 24/05/2024

N. Intervento

264

VITTORIO VENETO

Descrizione prestazionale dell'intervento

Demolizione della rampa esistente e ricostruzione della stessa con pendenza longitudinale tale da consentirne l'agevole superamento da parte di tutti (preferibilmente inferiore/uguale al 5%), e pendenza trasversale non superiore all'1%.

La pavimentazione dovrà essere antisdrucchiolevole, uniforme e compatta.

La rampa dovrà avere larghezza non inferiore a cm 120 (se possibile larghezza 150 cm). Per lunghezze superiori a 10 m è necessario interrompere la rampa con un piano orizzontale intermedio di dimensioni non inferiori a cm 150x150.

Quando la differenza di quota fra i due piani (pedonale e carrabile) è maggiore di cm 20, si suggerisce di corredarla con cordolo battiruota o elemento di medesima risposta funzionale, nonché di corrimano, su almeno uno dei lati, visivamente percepibile anche a distanza al fine di ottenere anche una buona presegnalazione per ipovedenti.

-

ATTENZIONE !

Occorre fare una buona rasatura della finitura superficiale (attraverso la compattazione e la rullatura del materiale) per evitare di creare altre criticità sulla pavimentazione per le persone con difficoltà motorie. Ovvero non creare spessori e fonti di inciampo.

Il materiale del corrimano dovrebbe avere caratteristiche antisdrucchiolevoli ed essere piacevole al tatto. Il materiale non deve trasmettere un calore eccessivo quando esposto lungamente al sole.

Riferimenti alla normativa nazionale

Legge 118/1971 art. 27

Legge 41/1986 art. 32

Legge 104/1992 art. 24

D.M. 236/89 art. 4.1.11 - 4.2.1 - 8.2.1

D.P.R. 503/96 art. 4 - 5

Legge 104/92 art. 24

UNI/CEI EN 17210:2021 punto 5.3.2), 6.4.3.2), 7.1.4), 10.1), 10.1.12)

Note integrative:

Raccordare con strada usare altro scivolo!!

Materiale suggerito: **Massello autobloccante**

Criticità

Scivolo con pendenza eccessiva

Foto del rilievo



Esempio



DIMENSIONI E COSTI DELL'INTERVENTO	Oggetti	
	Superficie rampe mq.	2
	Area mq.	
	Lunghezza ml.	
	Costo dell'intervento	€. 196

Data del sopralluogo: 24/05/2024

N. Intervento

265

VITTORIO VENETO

Descrizione prestazionale dell'intervento

Demolizione della rampa esistente e ricostruzione della stessa con pendenza longitudinale tale da consentirne l'agevole superamento da parte di tutti (preferibilmente inferiore/uguale al 5%), e pendenza trasversale non superiore all'1%.

La pavimentazione dovrà essere antisdrucchiolevole, uniforme e compatta.

La rampa dovrà avere larghezza non inferiore a cm 120 (se possibile larghezza 150 cm). Per lunghezze superiori a 10 m è necessario interrompere la rampa con un piano orizzontale intermedio di dimensioni non inferiori a cm 150x150.

Quando la differenza di quota fra i due piani (pedonale e carrabile) è maggiore di cm 20, si suggerisce di corredarla con cordolo battiruota o elemento di medesima risposta funzionale, nonché di corrimano, su almeno uno dei lati, visivamente percepibile anche a distanza al fine di ottenere anche una buona presegnalazione per ipovedenti.

ATTENZIONE !

Occorre fare una buona rasatura della finitura superficiale (attraverso la compattazione e la rullatura del materiale) per evitare di creare altre criticità sulla pavimentazione per le persone con difficoltà motorie. Ovvero non creare spessori e fonti di inciampo.

Il materiale del corrimano dovrebbe avere caratteristiche antisdrucchiolevoli ed essere piacevole al tatto. Il materiale non deve trasmettere un calore eccessivo quando esposto lungamente al sole.

Riferimenti alla normativa nazionale

Legge 118/1971 art. 27

Legge 41/1986 art. 32

Legge 104/1992 art. 24

D.M. 236/89 art. 4.1.11 - 4.2.1 - 8.2.1

D.P.R. 503/96 art. 4 - 5

Legge 104/92 art. 24

UNI/CEI EN 17210:2021 punto 5.3.2), 6.4.3.2), 7.1.4), 10.1), 10.1.12)

Note integrative:

Raccordare con strada usare altro scivolo!!

Materiale suggerito: **Massello autobloccante**

Criticità

Scivolo con pendenza eccessiva

Foto del rilievo



Esempio

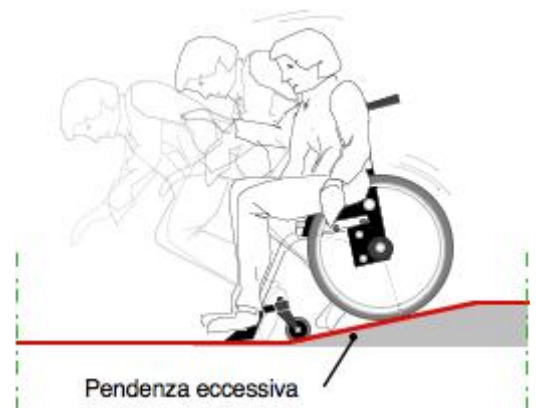

DIMENSIONI E COSTI DELL'INTERVENTO	Oggetti	
	Superficie rampe mq.	2
	Area mq.	
	Lunghezza ml.	
	Costo dell'intervento	€. 196

Data del sopralluogo: 24/05/2024

N. Intervento

266

VITTORIO VENETO

Descrizione prestazionale dell'intervento

Adeguamento della pavimentazione dissestata tramite demolizione e rifacimento della stessa o sostituzione di parte di essa, con finitura tale da rendere il piano di calpestio perfettamente complanare e raccordato adeguatamente alla pavimentazione esistente.

-

ATTENZIONE !

Occorre fare una buona rasatura della finitura superficiale per evitare di creare altre criticità sulla pavimentazione per le persone con difficoltà motorie.

Riferimenti alla normativa nazionale

UNI/CEI EN 17210:2021 punto 7.1.4), 7,1,5

Legge 118/1971 art. 27

Legge 41/1986 art. 32

Legge 104/1992 art. 24

D.P.R. 380/2001 art. 82

D.M. 236/89 art. 4.2.1 - 8.2.1 D.P.R. 503/96 art. 4 - 5

Note integrative:

Materiale suggerito: **Massello autobloccante**

Criticità

Presenza di sconnessioni, buche isolate, deformazioni della pavimentazione esistente, assenza di porzioni di essa.

Foto del rilievo



Esempio

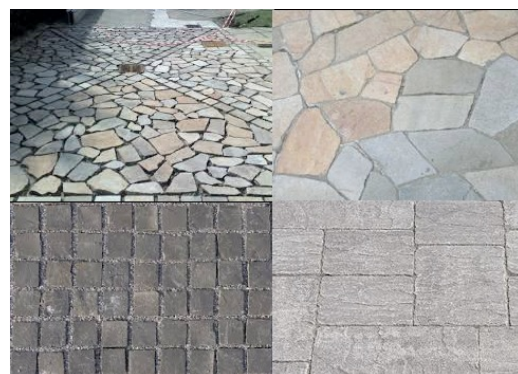

DIMENSIONI E COSTI DELL'INTERVENTO	Oggetti	
	Superficie rampe mq.	
	Area mq.	3
	Lunghezza ml.	
	Costo dell'intervento	€. 69

Data del sopralluogo: 24/05/2024

N. Intervento

267

VITTORIO VENETO

Descrizione prestazionale dell'intervento

Demolizione e rifacimento di parte di pavimentazione esistente al fine di ottenere il piano di calpestio con pendenza trasversale non superiore all'1%.

ATTENZIONE !

Si suggerisce una pendenza trasversale ottimale dell'1% e comunque non superiore al 2% solo se su brevi tratti (qualche metro).

Riferimenti alla normativa nazionale

Legge 118/1971 art. 27
 Legge 41/1986 art. 32
 Legge 104/1992 art. 24
 D.M. 236/89 art. 4.2.1 - 8.2.1
 D.P.R. 503/96 art. 4 - 5
 UNI/CEI EN 17210:2021 punto 7.1.4), 7,1,5

Note integrative:

Materiale suggerito: **Massello autobloccante**

Criticità

Presenza di pendenza trasversale eccessiva

Foto del rilievo



Esempio



DIMENSIONI E COSTI DELL'INTERVENTO	Oggetti	
	Superficie rampe mq.	
	Area mq.	3
	Lunghezza ml.	
	Costo dell'intervento	€ 214

Data del sopralluogo: 24/05/2024

N. Intervento

268

VITTORIO VENETO

Descrizione prestazionale dell'intervento

Adeguamento passo carraio tramite realizzazione di marciapiedi in rilevato (quota accesso immobile) e rampe di raccordo al percorso esistente, con pendenza 5% (massima 8%);
 il passo carraio sarà completo di elemento di raccordo per il passaggio dei veicoli;
 la porzione di percorso utile per i pedoni deve essere di larghezza minima 120 cm.

ATTENZIONE !

Occorre fare una buona rasatura della finitura superficiale per evitare di creare altre criticità sulla pavimentazione per le persone con difficoltà motorie.

Riferimenti alla normativa nazionale

Legge 118/1971 art. 27
 Legge 41/1986 art. 32
 Legge 104/1992 art. 24
 D.M. 236/89 art. 4.2.1 - 8.2.1
 D.P.R. 503/96 art. 4 - 5
 UNI/CEI EN 17210:2021 punto 7.1.4), 7,1,5

Note integrative:

Materiale suggerito: **Massello autobloccante**

Criticità

Passo carraio inadeguato

Foto del rilievo



Esempio

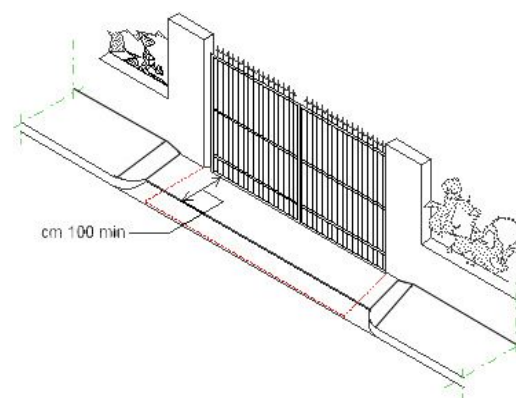

DIMENSIONI E COSTI DELL'INTERVENTO	Oggetti	
	Superficie rampe mq.	
	Area mq.	6
	Lunghezza ml.	
Costo dell'intervento		€. 872

Data del sopralluogo: 24/05/2024

N. Intervento

269

VITTORIO VENETO

Descrizione prestazionale dell'intervento

Adeguamento passo carraio tramite realizzazione di marciapiedi in rilevato (quota accesso immobile) e rampe di raccordo al percorso esistente, con pendenza 5% (massima 8%);
il passo carraio sarà completo di elemento di raccordo per il passaggio dei veicoli;
la porzione di percorso utile per i pedoni deve essere di larghezza minima 120 cm.

ATTENZIONE !

Occorre fare una buona rasatura della finitura superficiale per evitare di creare altre criticità sulla pavimentazione per le persone con difficoltà motorie.

Riferimenti alla normativa nazionale

Legge 118/1971 art. 27
Legge 41/1986 art. 32
Legge 104/1992 art. 24
D.M. 236/89 art. 4.2.1 - 8.2.1
D.P.R. 503/96 art. 4 - 5
UNI/CEI EN 17210:2021 punto 7.1.4), 7,1,5

Note integrative:

Materiale suggerito: **Massello autobloccante**

Criticità

Passo carraio inadeguato

Foto del rilievo



Esempio

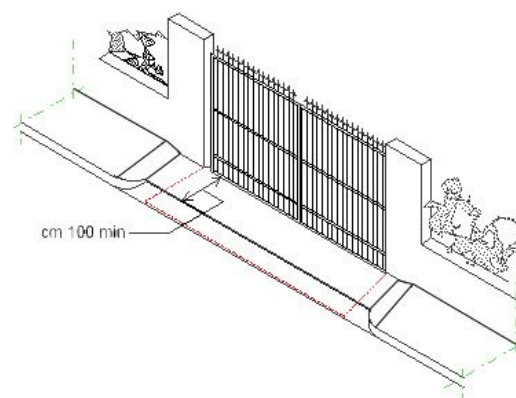

DIMENSIONI E COSTI DELL'INTERVENTO	Oggetti	
	Superficie rampe mq.	
	Area mq.	6
	Lunghezza ml.	
	Costo dell'intervento	€ 872

Data del sopralluogo: 24/05/2024

N. Intervento

270

VITTORIO VENETO

Descrizione prestazionale dell'intervento

Adeguamento passo carraio tramite realizzazione di marciapiedi in rilevato (quota accesso immobile) e rampe di raccordo al percorso esistente, con pendenza 5% (massima 8%);
 il passo carraio sarà completo di elemento di raccordo per il passaggio dei veicoli;
 la porzione di percorso utile per i pedoni deve essere di larghezza minima 120 cm.

ATTENZIONE !

Occorre fare una buona rasatura della finitura superficiale per evitare di creare altre criticità sulla pavimentazione per le persone con difficoltà motorie.

Riferimenti alla normativa nazionale

Legge 118/1971 art. 27
 Legge 41/1986 art. 32
 Legge 104/1992 art. 24
 D.M. 236/89 art. 4.2.1 - 8.2.1
 D.P.R. 503/96 art. 4 - 5
 UNI/CEI EN 17210:2021 punto 7.1.4), 7,1,5

Note integrative:

3 passi carraio
 Eliminare dosso

Materiale suggerito: **Massello autobloccante**

Criticità

Passo carraio inadeguato

Foto del rilievo



Esempio

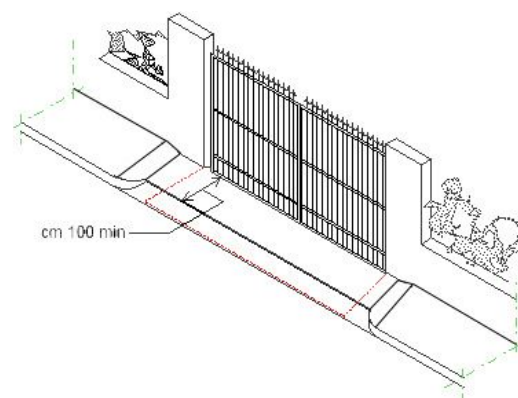

DIMENSIONI E COSTI DELL'INTERVENTO	Oggetti	
	Superficie rampe mq.	
	Area mq.	6
	Lunghezza ml.	
	Costo dell'intervento	€. 872

Data del sopralluogo: 24/05/2024

N. Intervento

271

VITTORIO VENETO

Descrizione prestazionale dell'intervento

Rimozione o potatura dei rami fino ad un'altezza minima di cm 220 da terra e creazione di un passaggio minimo di cm 120 di larghezza.

ATTENZIONE !

I proprietari confinanti hanno l'obbligo di mantenere le siepi in modo da non restringere o danneggiare la strada o l'autostrada e di tagliare i rami delle piante che si protendono oltre il confine stradale e che nascondono la segnaletica o che ne compromettono comunque la leggibilità dalla distanza e dalla angolazione necessarie.

Riferimenti alla normativa nazionale

Legge 118/1971 art. 27
 Legge 41/1986 art. 32
 Legge 104/1992 art. 24
 D.M. 236/89 art. 4.2.1 - 8.2
 D.P.R. 503/96 art. 4 - 5
 D.L. 285/92 art.29 (CdS)
 UNI/CEI EN 17210:2021 punto 7.2), 7.1.15), 7.6

Note integrative:

Materiale suggerito:

Criticità

Ostacolo costituito da fioriera, albero o cespuglio

Foto del rilievo



Esempio

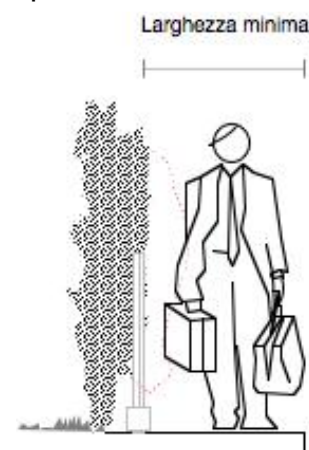

DIMENSIONI E COSTI DELL'INTERVENTO	Oggetti	
	Superficie rampe mq.	
	Area mq.	
	Lunghezza ml.	20
	Costo dell'intervento	€ 2.400

Data del sopralluogo: 24/05/2024

N. Intervento

272

VITTORIO VENETO

Descrizione prestazionale dell'intervento

Adeguamento passo carraio tramite realizzazione di marciapiedi in rilevato (quota accesso immobile) e rampe di raccordo al percorso esistente, con pendenza 5% (massima 8%);
 il passo carraio sarà completo di elemento di raccordo per il passaggio dei veicoli;
 la porzione di percorso utile per i pedoni deve essere di larghezza minima 120 cm.

ATTENZIONE !

Occorre fare una buona rasatura della finitura superficiale per evitare di creare altre criticità sulla pavimentazione per le persone con difficoltà motorie.

Riferimenti alla normativa nazionale

Legge 118/1971 art. 27
 Legge 41/1986 art. 32
 Legge 104/1992 art. 24
 D.M. 236/89 art. 4.2.1 - 8.2.1
 D.P.R. 503/96 art. 4 - 5
 UNI/CEI EN 17210:2021 punto 7.1.4), 7,1,5

Note integrative:

Materiale suggerito: **Massello autobloccante**

Criticità

Passo carraio inadeguato

Foto del rilievo



Esempio

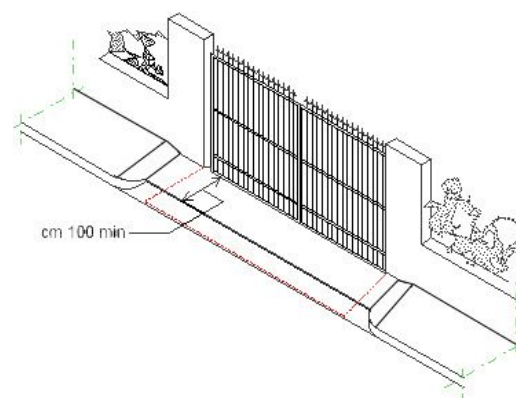

DIMENSIONI E COSTI DELL'INTERVENTO	Oggetti	
	Superficie rampe mq.	
	Area mq.	3,75
	Lunghezza ml.	
Costo dell'intervento		€. 545

Data del sopralluogo: 24/05/2024

N. Intervento

273

VITTORIO VENETO

Descrizione prestazionale dell'intervento

Adeguamento passo carraio tramite realizzazione di marciapiedi in rilevato (quota accesso immobile) e rampe di raccordo al percorso esistente, con pendenza 5% (massima 8%);
 il passo carraio sarà completo di elemento di raccordo per il passaggio dei veicoli;
 la porzione di percorso utile per i pedoni deve essere di larghezza minima 120 cm.

ATTENZIONE !

Occorre fare una buona rasatura della finitura superficiale per evitare di creare altre criticità sulla pavimentazione per le persone con difficoltà motorie.

Riferimenti alla normativa nazionale

Legge 118/1971 art. 27
 Legge 41/1986 art. 32
 Legge 104/1992 art. 24
 D.M. 236/89 art. 4.2.1 - 8.2.1
 D.P.R. 503/96 art. 4 - 5
 UNI/CEI EN 17210:2021 punto 7.1.4), 7,1,5

Note integrative:

Materiale suggerito: **Massello autobloccante**

Criticità

Passo carraio inadeguato

Foto del rilievo



Esempio

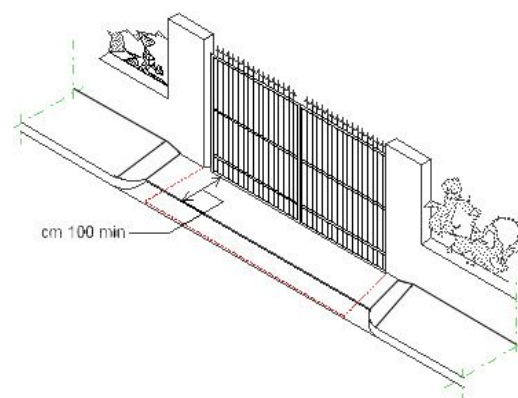

DIMENSIONI E COSTI DELL'INTERVENTO	Oggetti	
	Superficie rampe mq.	
	Area mq.	3,75
	Lunghezza ml.	
Costo dell'intervento		€. 545

Data del sopralluogo: 24/05/2024

N. Intervento

274

VITTORIO VENETO

Descrizione prestazionale dell'intervento

Adeguamento tramite asporto della pavimentazione esistente e riposizionamento del manufatto a quota adeguata alla pavimentazione circostante, realizzazione raccordo con stesura del tappetino d'usura tale da rendere il piano di calpestio perfettamente complanare.

-

ATTENZIONE !

Occorre fare una buona rasatura della finitura superficiale per evitare di creare altre criticità sulla pavimentazione per le persone con difficoltà motorie.

Riferimenti alla normativa nazionale

Legge 118/1971 art. 27
 Legge 41/1986 art. 32
 Legge 104/1992 art. 24
 D.M. 236/89 art. 4.2.1 - 8.2.1
 D.P.R. 503/96 art. 4 - 5
 UNI/CEI EN 17210:2021 punto 7.1.12)

Note integrative:

Materiale suggerito: **Conglomerato cementizio**

Criticità

Pavimentazione dissestata per la presenza di pozzetto/chiusino

Foto del rilievo



Esempio

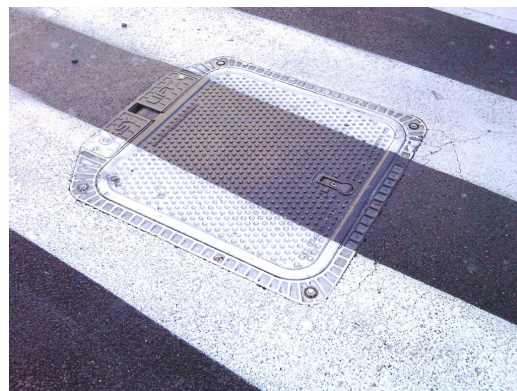

DIMENSIONI E COSTI DELL'INTERVENTO	Oggetti	
	Superficie rampe mq.	
	Area mq.	,16
	Lunghezza ml.	
Costo dell'intervento		€ 27

Data del sopralluogo: 24/05/2024

N. Intervento

275

VITTORIO VENETO

Descrizione prestazionale dell'intervento

Adeguamento della pavimentazione dissestata tramite demolizione e rifacimento della stessa o sostituzione di parte di essa, con finitura tale da rendere il piano di calpestio perfettamente complanare e raccordato adeguatamente alla pavimentazione esistente.

-

ATTENZIONE !

Occorre fare una buona rasatura della finitura superficiale per evitare di creare altre criticità sulla pavimentazione per le persone con difficoltà motorie.

Criticità

Presenza di sconnessioni, buche isolate, deformazioni della pavimentazione esistente, assenza di porzioni di essa.

Foto del rilievo



Esempio

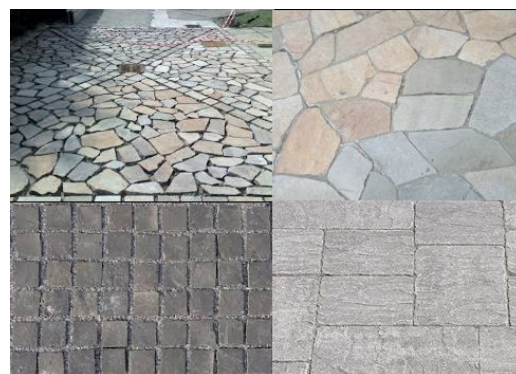

Riferimenti alla normativa nazionale

UNI/CEI EN 17210:2021 punto 7.1.4), 7,1,5

Legge 118/1971 art. 27

Legge 41/1986 art. 32

Legge 104/1992 art. 24

D.P.R. 380/2001 art. 82

D.M. 236/89 art. 4.2.1 - 8.2.1 D.P.R. 503/96 art. 4 - 5

Note integrative:

Materiale suggerito: **Massello autobloccante**

DIMENSIONI E COSTI DELL'INTERVENTO	Oggetti	
	Superficie rampe mq.	
	Area mq.	,36
	Lunghezza ml.	
	Costo dell'intervento	€. 8

Data del sopralluogo: 24/05/2024

N. Intervento

276

VITTORIO VENETO

Descrizione prestazionale dell'intervento

Intercettazione dell'attraversamento pedonale attraverso la collocazione di adeguata segnaletica tattile sul marciapiede.

Se non vi è semaforo, sarà sufficiente sbarrare il marciapiede, all'altezza del centro della zona zebrata, con il Codice di DIREZIONE RETTILINEA che terminerà 40 cm prima del confine fra scivolo e zona carrabile con il Codice di PERICOLO VALICABILE che deve coprire tutta la luce dello scivolo.

Criticità

Segnalazione tattile di intercettazione dell'attraversamento per non vedenti

Foto del rilievo



Esempio

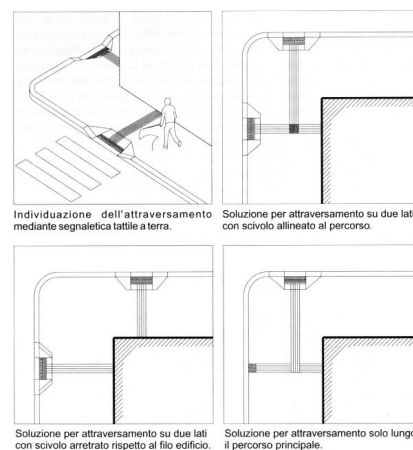

Riferimenti alla normativa nazionale

D.M. 236/89 art. 4.2.1 - 8.2
 D.P.R. 503/96 art. 4 - 5
 Legge 104/96 art. 24
 Legge 67/06 art. 1 comma 2
 ISO/TC 59/SC 16 n° 140
 ISO/FDIS 23599:2012 (E)
 CEN/TS 15209
 UNI/CEI EN 17210:2021 punto 5.3.2), 6.4.3.2), 6.4.4)

Note integrative:

Materiale suggerito: **Tipo LogesVetEvolution PVC**

DIMENSIONI E COSTI DELL'INTERVENTO	Oggetti	
	Superficie rampe mq.	
	Area mq.	
	Lunghezza ml.	3,5
	Costo dell'intervento	€. 665

Data del sopralluogo: 24/05/2024

N. Intervento

277

VITTORIO VENETO

Descrizione prestazionale dell'intervento

Intercettazione dell'attraversamento pedonale attraverso la collocazione di adeguata segnaletica tattile sul marciapiede.

Se non vi è semaforo, sarà sufficiente sbarrare il marciapiede, all'altezza del centro della zona zebrata, con il Codice di DIREZIONE RETTILINEA che terminerà 40 cm prima del confine fra scivolo e zona carrabile con il Codice di PERICOLO VALICABILE che deve coprire tutta la luce dello scivolo.

Criticità

Segnalazione tattile di intercettazione dell'attraversamento per non vedenti

Foto del rilievo



Esempio

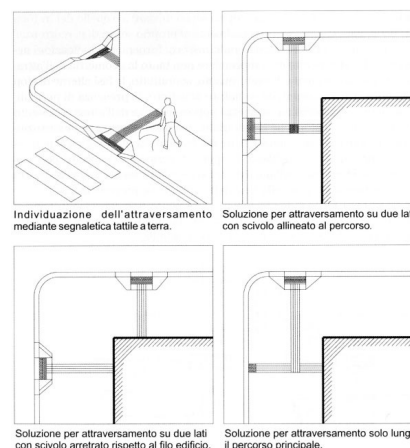

Riferimenti alla normativa nazionale

D.M. 236/89 art. 4.2.1 - 8.2
D.P.R. 503/96 art. 4 - 5
Legge 104/96 art. 24
Legge 67/06 art. 1 comma 2
ISO/TC 59/SC 16 n° 140
ISO/FDIS 23599:2012 (E)
CEN/TS 15209
UNI/CEI EN 17210:2021 punto 5.3.2), 6.4.3.2), 6.4.4)

Note integrative:

Materiale suggerito: **Tipo LogesVetEvolution PVC**

DIMENSIONI E COSTI DELL'INTERVENTO	Oggetti	
	Superficie rampe mq.	
	Area mq.	
	Lunghezza ml.	3,5
	Costo dell'intervento	€. 665

Data del sopralluogo: 24/05/2024

N. Intervento

416

XXIV MAGGIO 1915

Descrizione prestazionale dell'intervento

Raccordo del percorso attraverso la creazione, con asporto di materiale, di due rampe di lunghezza sufficiente ad ottenere una pendenza non superiore al 5% e di larghezza di cm 120. Qualora la rampa sia proposta sulla direttrice del marciapiede la cui larghezza risulti inferiore a cm 120, questa sarà comunque di larghezza non inferiore a cm 100.

Lo stallo che dovrà essere creato al termine della rampa sarà complanare alla sede stradale e la larghezza pari all'attraversamento pedonale o passo carraio ove esistano e comunque non inferiore a cm 150.

Quando la differenza di quota fra i due piani (pedonale e carrabile) è maggiore di cm 20, si suggerisce di corredarla con cordolo battiruota o elemento di medesima risposta funzionale, nonché di corrimano, su almeno uno dei lati, visivamente percepibile alle persone ipovedenti.

ATTENZIONE !

Occorre fare una buona rasatura della finitura superficiale (attraverso la compattazione e la rullatura del materiale) per evitare di creare altre criticità sulla pavimentazione per le persone con difficoltà motorie. Ovvero non creare spessori e fonti di inciampo.

Riferimenti alla normativa nazionale

Legge 118/1971 art. 27
 Legge 41/1986 art. 32
 Legge 104/1992 art. 24
 D.P.R. 503/96 art. 4 - 5
 D.M. 236/89 art. 4.1.11 - 4.2.1 - 8.2.1
 Legge 104/92 art. 24
 UNI/CEI EN 17210:2021 punto 5.3.2), 6.4.3.2), 7.1.4), 10.1), 10.1.12)

Note integrative:

Materiale suggerito: **Massello autobloccante**

Criticità

Dislivello causato da gradino di 2/30 cm

Foto del rilievo



Esempio

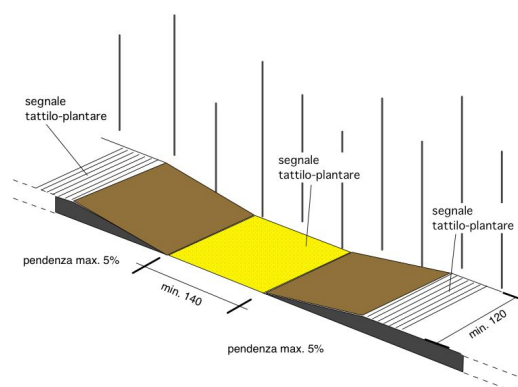

DIMENSIONI E COSTI DELL'INTERVENTO	Oggetti	
	Superficie rampe mq.	7,65
	Area mq.	
	Lunghezza ml.	
Costo dell'intervento		€. 951

Data del sopralluogo: 08/06/2024

N. Intervento

417

XXIV MAGGIO 1915

Descrizione prestazionale dell'intervento

Demolizione della rampa esistente e ricostruzione della stessa con pendenza longitudinale tale da consentirne l'agevole superamento da parte di tutti (preferibilmente inferiore/uguale al 5%), e pendenza trasversale non superiore all'1%.

La pavimentazione dovrà essere antisdrucchiolevole, uniforme e compatta.

La rampa dovrà avere larghezza non inferiore a cm 120 (se possibile larghezza 150 cm). Per lunghezze superiori a 10 m è necessario interrompere la rampa con un piano orizzontale intermedio di dimensioni non inferiori a cm 150x150.

Quando la differenza di quota fra i due piani (pedonale e carrabile) è maggiore di cm 20, si suggerisce di corredarla con cordolo battiruota o elemento di medesima risposta funzionale, nonché di corrimano, su almeno uno dei lati, visivamente percepibile anche a distanza al fine di ottenere anche una buona presegnalazione per ipovedenti.

-

ATTENZIONE !

Occorre fare una buona rasatura della finitura superficiale (attraverso la compattazione e la rullatura del materiale) per evitare di creare altre criticità sulla pavimentazione per le persone con difficoltà motorie. Ovvero non creare spessori e fonti di inciampo.

Il materiale del corrimano dovrebbe avere caratteristiche antisdrucchiolevoli ed essere piacevole al tatto. Il materiale non deve trasmettere un calore eccessivo quando esposto lungamente al sole.

Riferimenti alla normativa nazionale

Legge 118/1971 art. 27

Legge 41/1986 art. 32

Legge 104/1992 art. 24

D.M. 236/89 art. 4.1.11 - 4.2.1 - 8.2.1

D.P.R. 503/96 art. 4 - 5

Legge 104/92 art. 24

UNI/CEI EN 17210:2021 punto 5.3.2), 6.4.3.2), 7.1.4), 10.1), 10.1.12)

Note integrative:

Materiale suggerito: **Massello autobloccante**

Criticità

Scivolo con pendenza eccessiva

Foto del rilievo



Esempio



DIMENSIONI E COSTI DELL'INTERVENTO	Oggetti	
	Superficie rampe mq.	2,7
	Area mq.	
	Lunghezza ml.	
Costo dell'intervento		€. 265

Data del sopralluogo: 08/06/2024

N. Intervento

418

XXIV MAGGIO 1915

Descrizione prestazionale dell'intervento

Esecuzione di nuove zebrature atte a segnalare attraversamento pedonale. I segnali orizzontali devono essere realizzati con materiali tali da renderli visibili sia di giorno che di notte anche in presenza di pioggia o con fondo stradale bagnato; devono essere realizzati con materiali antisdrucciolevoli e non devono sporgere più di 3 mm dal piano della pavimentazione.

Gli attraversamenti pedonali sono evidenziati sulla carreggiata mediante zebrature con strisce bianche parallele alla direzione di marcia dei veicoli, di lunghezza non inferiore a 2,50 m, sulle strade locali e su quelle urbane di quartiere, e a 4 m, sulle altre strade; la larghezza delle strisce e degli intervalli e' di 50 cm.

La larghezza degli attraversamenti pedonali deve essere comunque commisurata al flusso del traffico pedonale.

Qualora presente la pista ciclabile, dotare la stessa di apposita segnaletica di attraversamento prevista dal C.d.S.

ATTENZIONE !

Le caratteristiche fotometriche, colorimetriche di antiscivolosità e di durata dei materiali da usare per i segnali orizzontali, nonché i metodi di misura di dette caratteristiche, sono stabiliti da apposito disciplinare tecnico approvato con decreto del ministro dei Lavori pubblici, da pubblicare sulla Gazzetta Ufficiale.

Riferimenti alla normativa nazionale

Legge 118/1971 art. 27

Legge 41/1986 art. 32

Legge 104/1992 art. 24

D.P.R. 503/96 art. 6

UNI/CEI EN 17210:2021 punto 7.3)

Note integrative:

Materiale suggerito: **Vernice**

Criticità

Assenza di strisce zebrate

Foto del rilievo



Esempio

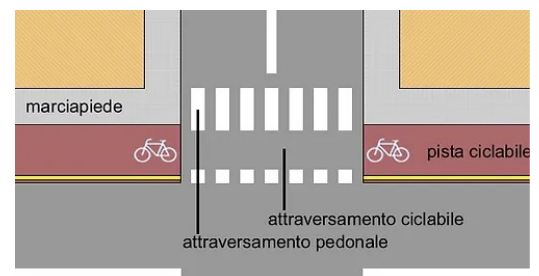

DIMENSIONI E COSTI DELL'INTERVENTO	Oggetti	
	Superficie rampe mq.	
	Area mq.	15
	Lunghezza ml.	
	Costo dell'intervento	€. 1.695

Data del sopralluogo: 08/06/2024

N. Intervento

419

XXIV MAGGIO 1915

Descrizione prestazionale dell'intervento

Eliminazione dell'area di parcheggio esistente e riservata alle persone con disabilità in possesso dell'apposito contrassegno.

Criticità

Parcheggio collocato in posizione non idonea per la funzione richiesta

Foto del rilievo



Esempio

Nessuna immagine
di supporto

Riferimenti alla normativa nazionale

Legge 118/1971 art. 27

Legge 41/1986 art. 32

Legge 104/1992 art. 24

D.P.R. 151/2012

UNI/CEI EN 17210:2021 punto 8.1.12)

Note integrative:

Materiale suggerito: **Vernice**

DIMENSIONI E COSTI DELL'INTERVENTO	Oggetti	2
	Superficie rampe mq.	
	Area mq.	
	Lunghezza ml.	
	Costo dell'intervento	€. 600

Data del sopralluogo: 08/06/2024

N. Intervento

420

XXIV MAGGIO 1915

Descrizione prestazionale dell'intervento

Inserimento di un'area di parcheggio di mt 5x3,20 in aderenza al percorso pedonale.

L'area dovrà essere adeguatamente evidenziata con una segnaletica verticale, posta a cm 220 d'altezza, e da una segnaletica orizzontale che individua una zona di cm 170 di larghezza, relativa all'ingombro dell'autovettura, ed una seconda, di larghezza minima cm 150, necessaria al libero movimento dell'utente in fase di trasferimento.

La zona pedonale, se non complanare, dovrà sempre essere raccordata mediante scivolo (max 8%) con il percorso principale.

Attualmente abbiamo l'introduzione del contrassegno di parcheggio per disabili conforme al modello previsto dalla raccomandazione n. 98/376/CE del Consiglio dell'Unione europea del 4 giugno 1998.

ATTENZIONE !

I comuni, che rilasciano il permesso, hanno 3 anni dalla data di entrata in vigore del DPR n. 151/2012 per sostituire con i nuovi contrassegni i titoli già in circolazione, che nel frattempo rimarranno validi. Tre anni è il limite temporale previsto anche per l'adeguamento della segnaletica stradale ai simboli introdotti dalla raccomandazione 98/376/Ce.

Riferimenti alla normativa nazionale

Legge 118/1971 art. 27

Legge 41/1986 art. 32

D.M. 236/89 art. 4.2.3 - 8.2.3

D.P.R. 503/96 art. 10 - 11

D.P.R. 495/92 art. 40 C.d.S.-art. 149 Regolam.

Legge 104/92 art. 28. D.P.R. 151/2012

UNI/CEI EN 17210:2021 punto 8.1.12)

Note integrative:

Materiale suggerito:

Criticità

Scarsa o inesistente dotazione di parcheggi riservati ai disabili.
(Parcheggio a pettine ortogonale al percorso pedonale)

Foto del rilievo

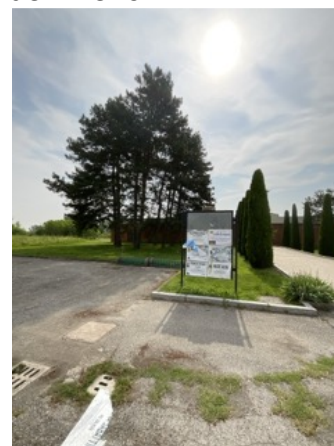

Esempio

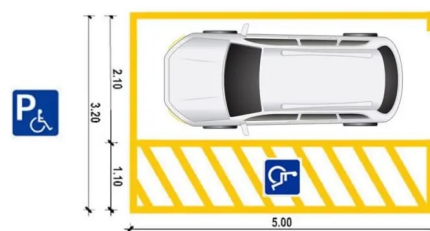

DIMENSIONI E COSTI DELL'INTERVENTO	Oggetti	2
	Superficie rampe mq.	
	Area mq.	
	Lunghezza ml.	
	Costo dell'intervento	€ 120

Data del sopralluogo: 08/06/2024

N. Intervento

421

XXIV MAGGIO 1915

Descrizione prestazionale dell'intervento

Eliminare l'oggetto che costituisce barriera al passaggio pedonale.

Criticità

Ostacolo costituito da rastrelliera per sosta cicli e motocicli

Foto del rilievo



Esempio

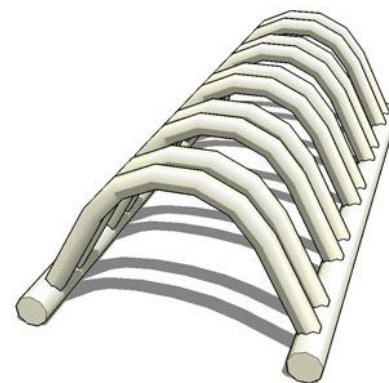

Riferimenti alla normativa nazionale

D.M. 236/89 art. 4.2.1 - 8.2

D.P.R. 503/96 art. 4 - 5

UNI/CEI EN 17210:2021 punto 7.2), 8.11.2)

Note integrative:

Materiale suggerito:

DIMENSIONI E COSTI DELL'INTERVENTO	Oggetti	1
	Superficie rampe mq.	
	Area mq.	
	Lunghezza ml.	
Costo dell'intervento		€. 60

Data del sopralluogo: 08/06/2024

N. Intervento

422

XXIV MAGGIO 1915

Descrizione prestazionale dell'intervento

Adeguamento della pavimentazione dissestata tramite demolizione e rifacimento della stessa o sostituzione di parte di essa, con finitura tale da rendere il piano di calpestio perfettamente complanare e raccordato adeguatamente alla pavimentazione esistente.

-

ATTENZIONE !

Occorre fare una buona rasatura della finitura superficiale per evitare di creare altre criticità sulla pavimentazione per le persone con difficoltà motorie.

Riferimenti alla normativa nazionale

UNI/CEI EN 17210:2021 punto 7.1.4), 7,1,5

Legge 118/1971 art. 27

Legge 41/1986 art. 32

Legge 104/1992 art. 24

D.P.R. 380/2001 art. 82

D.M. 236/89 art. 4.2.1 - 8.2.1 D.P.R. 503/96 art. 4 - 5

Note integrative:

Materiale suggerito: **Asfalto**

Criticità

Presenza di sconnessioni, buche isolate, deformazioni della pavimentazione esistente, assenza di porzioni di essa.

Foto del rilievo



Esempio

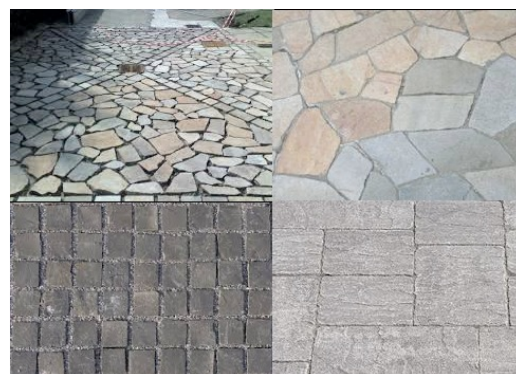

DIMENSIONI E COSTI DELL'INTERVENTO	Oggetti	
	Superficie rampe mq.	
	Area mq.	9
	Lunghezza ml.	
	Costo dell'intervento	€. 327

Data del sopralluogo: 08/06/2024

N. Intervento

423

XXIV MAGGIO 1915

Descrizione prestazionale dell'intervento

Inserimento di panchina.

Le caratteristiche dimensionali della seduta saranno le seguenti:

- altezza: 42 cm ca.;
- i lati riservati alla persona su sedia a ruote saranno alti da terra 45-50 cm;
- profondità: 40-50 cm;
- braccioli: alti 20-25 cm sopra il livello di seduta, estesi oltre il margine frontale;
- schienale: inclinato (10°), come il piano di seduta (5°), per aiutare l'utente ad alzarsi;
- profondità dello spazio vuoto sotto la sedia: 10 cm, per permettere di puntare le gambe quando ci si alza;

Gli appoggi inferiori non dovranno ostacolare l'accostamento di una sedia a ruote, per il quale si dovrà inoltre prevedere uno spazio libero di almeno 90 x 90 cm adiacente alla seduta stessa.

Riferimenti alla normativa nazionale

Legge 118/1971 art. 27

Legge 41/1986 art. 32

Legge 104/1992 art. 24

Min. Ambiente Dr. 7 febbraio 2023 art.4.1.1

Note integrative:

Materiale suggerito:

Criticità

Assenza di sedute per il riposo

Foto del rilievo



Esempio

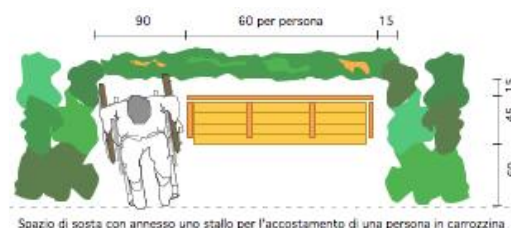

DIMENSIONI E COSTI DELL'INTERVENTO	Oggetti	2
	Superficie rampe mq.	
	Area mq.	
	Lunghezza ml.	
Costo dell'intervento		€ 2.400

Data del sopralluogo: 08/06/2024

N. Intervento

424

XXIV MAGGIO 1915

Descrizione prestazionale dell'intervento

Adeguamento della pavimentazione dissestata tramite demolizione e rifacimento della stessa o sostituzione di parte di essa, con finitura tale da rendere il piano di calpestio perfettamente complanare e raccordato adeguatamente alla pavimentazione esistente.

-

ATTENZIONE !

Occorre fare una buona rasatura della finitura superficiale per evitare di creare altre criticità sulla pavimentazione per le persone con difficoltà motorie.

Criticità

Presenza di sconnessioni, buche isolate, deformazioni della pavimentazione esistente, assenza di porzioni di essa.

Foto del rilievo



Esempio

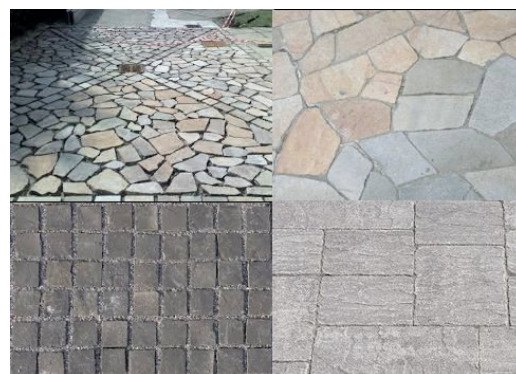

Riferimenti alla normativa nazionale

UNI/CEI EN 17210:2021 punto 7.1.4), 7,1,5

Legge 118/1971 art. 27

Legge 41/1986 art. 32

Legge 104/1992 art. 24

D.P.R. 380/2001 art. 82

D.M. 236/89 art. 4.2.1 - 8.2.1 D.P.R. 503/96 art. 4 - 5

Note integrative:

Materiale suggerito: **Asfalto**

DIMENSIONI E COSTI DELL'INTERVENTO	Oggetti	
	Superficie rampe mq.	
	Area mq.	1,4
	Lunghezza ml.	
Costo dell'intervento		€. 51

Data del sopralluogo: 08/06/2024

N. Intervento

425

XXIV MAGGIO 1915

Descrizione prestazionale dell'intervento

Adeguamento della pavimentazione dissestata tramite demolizione e rifacimento della stessa o sostituzione di parte di essa, con finitura tale da rendere il piano di calpestio perfettamente complanare e raccordato adeguatamente alla pavimentazione esistente.

-

ATTENZIONE !

Occorre fare una buona rasatura della finitura superficiale per evitare di creare altre criticità sulla pavimentazione per le persone con difficoltà motorie.

Criticità

Presenza di sconnessioni, buche isolate, deformazioni della pavimentazione esistente, assenza di porzioni di essa.

Foto del rilievo



Esempio

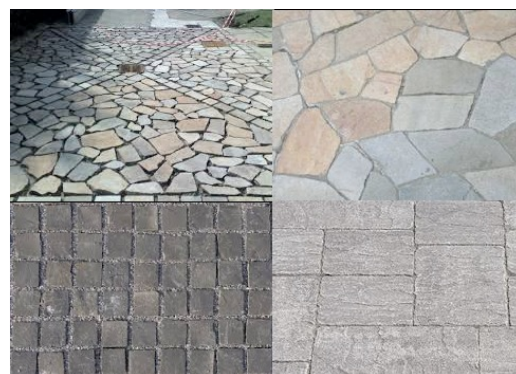

Riferimenti alla normativa nazionale

UNI/CEI EN 17210:2021 punto 7.1.4), 7,1,5

Legge 118/1971 art. 27

Legge 41/1986 art. 32

Legge 104/1992 art. 24

D.P.R. 380/2001 art. 82

D.M. 236/89 art. 4.2.1 - 8.2.1 D.P.R. 503/96 art. 4 - 5

Note integrative:

Materiale suggerito: **Asfalto**

DIMENSIONI E COSTI DELL'INTERVENTO	Oggetti	
	Superficie rampe mq.	
	Area mq.	,7
	Lunghezza ml.	
	Costo dell'intervento	€. 25

Data del sopralluogo: 08/06/2024

N. Intervento

426

XXIV MAGGIO 1915

Descrizione prestazionale dell'intervento

Riposizionamento del pozzetto/chiusino in modo da renderlo perfettamente complanare al pavimento. Eventuali griglie dovranno riportare le fessure in direzione ortogonale alla principale direzione di marcia.

ATTENZIONE !

Occorre fare una buona rasatura della finitura superficiale per evitare di creare altre criticità sulla pavimentazione per le persone con difficoltà motorie.

Criticità

Ostacolo dovuto a pozzetto sporgente

Foto del rilievo



Esempio



Riferimenti alla normativa nazionale

Legge 118/1971 art. 27
 Legge 41/1986 art. 32
 Legge 104/1992 art. 24
 D.M. 236/89 art. 4.2.2 - 8.2.2
 D.P.R. 503/96 art. 4 - 5
 UNI/CEI EN 17210:2021 punto 7.1.12)

Note integrative:

Materiale suggerito: **Conglomerato cementizio**

DIMENSIONI E COSTI DELL'INTERVENTO	Oggetti	1
	Superficie rampe mq.	
	Area mq.	
	Lunghezza ml.	
Costo dell'intervento		€. 115

Data del sopralluogo: 08/06/2024

N. Intervento

427

XXIV MAGGIO 1915

Descrizione prestazionale dell'intervento

Adeguamento passo carraio tramite realizzazione di marciapiedi in rilevato (quota accesso immobile) e rampe di raccordo al percorso esistente, con pendenza 5% (massima 8%);
 il passo carraio sarà completo di elemento di raccordo per il passaggio dei veicoli;
 la porzione di percorso utile per i pedoni deve essere di larghezza minima 120 cm.

ATTENZIONE !

Occorre fare una buona rasatura della finitura superficiale per evitare di creare altre criticità sulla pavimentazione per le persone con difficoltà motorie.

Riferimenti alla normativa nazionale

Legge 118/1971 art. 27
 Legge 41/1986 art. 32
 Legge 104/1992 art. 24
 D.M. 236/89 art. 4.2.1 - 8.2.1
 D.P.R. 503/96 art. 4 - 5
 UNI/CEI EN 17210:2021 punto 7.1.4), 7,1,5

Note integrative:

Materiale suggerito: **Asfalto**

Criticità

Passo carraio inadeguato

Foto del rilievo



Esempio

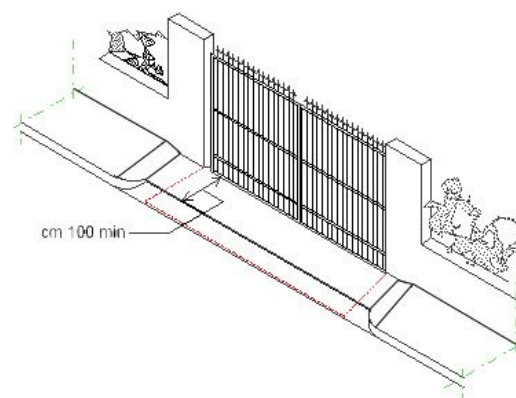

DIMENSIONI E COSTI DELL'INTERVENTO	Oggetti	
	Superficie rampe mq.	
	Area mq.	9,8
	Lunghezza ml.	
Costo dell'intervento		€. 1.278

Data del sopralluogo: 08/06/2024

N. Intervento

428

XXIV MAGGIO 1915

Descrizione prestazionale dell'intervento

Adeguamento della pavimentazione dissestata tramite demolizione e rifacimento della stessa o sostituzione di parte di essa, con finitura tale da rendere il piano di calpestio perfettamente complanare e raccordato adeguatamente alla pavimentazione esistente.

-

ATTENZIONE !

Occorre fare una buona rasatura della finitura superficiale per evitare di creare altre criticità sulla pavimentazione per le persone con difficoltà motorie.

Criticità

Presenza di sconnessioni, buche isolate, deformazioni della pavimentazione esistente, assenza di porzioni di essa.

Foto del rilievo



Esempio

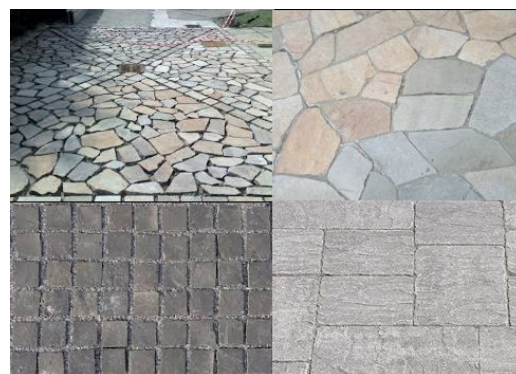

Riferimenti alla normativa nazionale

UNI/CEI EN 17210:2021 punto 7.1.4), 7,1,5

Legge 118/1971 art. 27

Legge 41/1986 art. 32

Legge 104/1992 art. 24

D.P.R. 380/2001 art. 82

D.M. 236/89 art. 4.2.1 - 8.2.1 D.P.R. 503/96 art. 4 - 5

Note integrative:

Materiale suggerito: **Asfalto**

DIMENSIONI E COSTI DELL'INTERVENTO	Oggetti	
	Superficie rampe mq.	
	Area mq.	5,4
	Lunghezza ml.	
	Costo dell'intervento	€. 196

Data del sopralluogo: 08/06/2024

N. Intervento

429**XXIV MAGGIO 1915**

Descrizione prestazionale dell'intervento

Adeguamento tramite asporto della pavimentazione esistente e riposizionamento del manufatto a quota adeguata alla pavimentazione circostante, realizzazione raccordo con stesura del tappetino d'usura tale da rendere il piano di calpestio perfettamente complanare.

-

ATTENZIONE !

Occorre fare una buona rasatura della finitura superficiale per evitare di creare altre criticità sulla pavimentazione per le persone con difficoltà motorie.

Riferimenti alla normativa nazionale

Legge 118/1971 art. 27
 Legge 41/1986 art. 32
 Legge 104/1992 art. 24
 D.M. 236/89 art. 4.2.1 - 8.2.1
 D.P.R. 503/96 art. 4 - 5
 UNI/CEI EN 17210:2021 punto 7.1.12)

Note integrative:

Materiale suggerito: **Asfalto**

Criticità

Pavimentazione dissestata per la presenza di pozzetto/chiusino

Foto del rilievo



Esempio

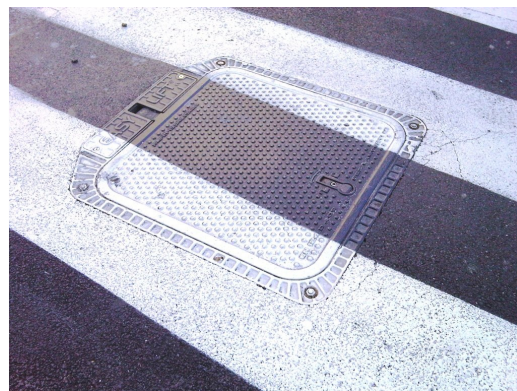

DIMENSIONI E COSTI DELL'INTERVENTO	Oggetti	
	Superficie rampe mq.	
	Area mq.	,25
	Lunghezza ml.	
Costo dell'intervento		€. 39

Data del sopralluogo: 08/06/2024

N. Intervento

430

XXIV MAGGIO 1915

Descrizione prestazionale dell'intervento

Adeguamento passo carraio tramite realizzazione di marciapiedi in rilevato (quota accesso immobile) e rampe di raccordo al percorso esistente, con pendenza 5% (massima 8%);
 il passo carraio sarà completo di elemento di raccordo per il passaggio dei veicoli;
 la porzione di percorso utile per i pedoni deve essere di larghezza minima 120 cm.

ATTENZIONE !

Occorre fare una buona rasatura della finitura superficiale per evitare di creare altre criticità sulla pavimentazione per le persone con difficoltà motorie.

Riferimenti alla normativa nazionale

Legge 118/1971 art. 27
 Legge 41/1986 art. 32
 Legge 104/1992 art. 24
 D.M. 236/89 art. 4.2.1 - 8.2.1
 D.P.R. 503/96 art. 4 - 5
 UNI/CEI EN 17210:2021 punto 7.1.4), 7,1,5

Note integrative:

Materiale suggerito: **Asfalto**

Criticità

Passo carraio inadeguato

Foto del rilievo



Esempio

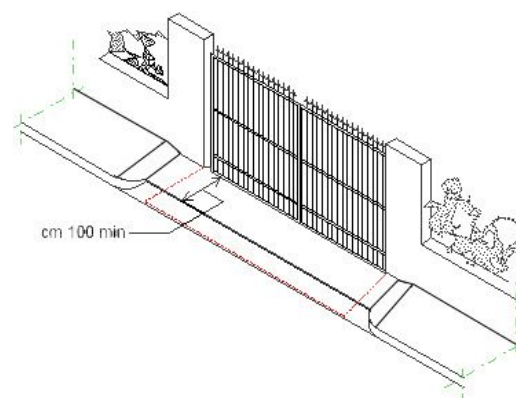

DIMENSIONI E COSTI DELL'INTERVENTO	Oggetti	
	Superficie rampe mq.	
	Area mq.	20,4
	Lunghezza ml.	
Costo dell'intervento		€. 2.660

Data del sopralluogo: 08/06/2024

N. Intervento

431

XXIV MAGGIO 1915

Descrizione prestazionale dell'intervento

Adeguamento della pavimentazione dissestata tramite demolizione e rifacimento della stessa o sostituzione di parte di essa, con finitura tale da rendere il piano di calpestio perfettamente complanare e raccordato adeguatamente alla pavimentazione esistente.

-

ATTENZIONE !

Occorre fare una buona rasatura della finitura superficiale per evitare di creare altre criticità sulla pavimentazione per le persone con difficoltà motorie.

Criticità

Presenza di sconnessioni, buche isolate, deformazioni della pavimentazione esistente, assenza di porzioni di essa.

Foto del rilievo



Esempio

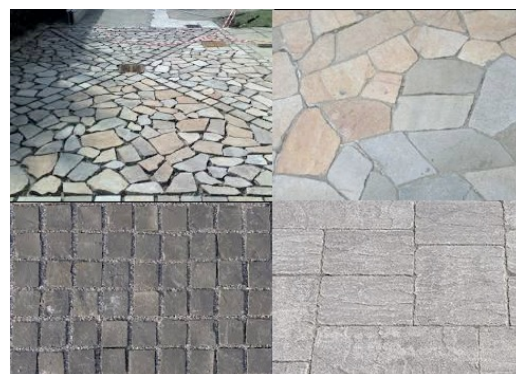

Riferimenti alla normativa nazionale

UNI/CEI EN 17210:2021 punto 7.1.4), 7,1,5

Legge 118/1971 art. 27

Legge 41/1986 art. 32

Legge 104/1992 art. 24

D.P.R. 380/2001 art. 82

D.M. 236/89 art. 4.2.1 - 8.2.1 D.P.R. 503/96 art. 4 - 5

Note integrative:

Materiale suggerito: **Asfalto**

DIMENSIONI E COSTI DELL'INTERVENTO	Oggetti	
	Superficie rampe mq.	
	Area mq.	1,65
	Lunghezza ml.	
	Costo dell'intervento	€. 60

Data del sopralluogo: 08/06/2024

N. Intervento

432

XXIV MAGGIO 1915

Descrizione prestazionale dell'intervento

Demolizione della rampa esistente e ricostruzione della stessa con pendenza longitudinale tale da consentirne l'agevole superamento da parte di tutti (preferibilmente inferiore/uguale al 5%), e pendenza trasversale non superiore all'1%.

La pavimentazione dovrà essere antisdrucchiolevole, uniforme e compatta.

La rampa dovrà avere larghezza non inferiore a cm 120 (se possibile larghezza 150 cm). Per lunghezze superiori a 10 m è necessario interrompere la rampa con un piano orizzontale intermedio di dimensioni non inferiori a cm 150x150.

Quando la differenza di quota fra i due piani (pedonale e carrabile) è maggiore di cm 20, si suggerisce di corredarla con cordolo battiruota o elemento di medesima risposta funzionale, nonché di corrimano, su almeno uno dei lati, visivamente percepibile anche a distanza al fine di ottenere anche una buona presegnalazione per ipovedenti.

-

ATTENZIONE !

Occorre fare una buona rasatura della finitura superficiale (attraverso la compattazione e la rullatura del materiale) per evitare di creare altre criticità sulla pavimentazione per le persone con difficoltà motorie. Ovvero non creare spessori e fonti di inciampo.

Il materiale del corrimano dovrebbe avere caratteristiche antisdrucchiolevoli ed essere piacevole al tatto. Il materiale non deve trasmettere un calore eccessivo quando esposto lungamente al sole.

Riferimenti alla normativa nazionale

Legge 118/1971 art. 27

Legge 41/1986 art. 32

Legge 104/1992 art. 24

D.M. 236/89 art. 4.1.11 - 4.2.1 - 8.2.1

D.P.R. 503/96 art. 4 - 5

Legge 104/92 art. 24

UNI/CEI EN 17210:2021 punto 5.3.2), 6.4.3.2), 7.1.4), 10.1), 10.1.12)

Note integrative:

Materiale suggerito: **Asfalto**

Criticità

Scivolo con pendenza eccessiva

Foto del rilievo



Esempio



DIMENSIONI E COSTI DELL'INTERVENTO	Oggetti	
	Superficie rampe mq.	4,2
	Area mq.	
	Lunghezza ml.	
	Costo dell'intervento	€ 300

Data del sopralluogo: 08/06/2024

N. Intervento

433

XXIV MAGGIO 1915

Descrizione prestazionale dell'intervento

Riposizionamento del pozzetto/chiusino in modo da renderlo perfettamente complanare al pavimento. Eventuali griglie dovranno riportare le fessure in direzione ortogonale alla principale direzione di marcia.

ATTENZIONE !

Occorre fare una buona rasatura della finitura superficiale per evitare di creare altre criticità sulla pavimentazione per le persone con difficoltà motorie.

Criticità

Ostacolo dovuto a pozzetto sporgente

Foto del rilievo



Esempio



Riferimenti alla normativa nazionale

Legge 118/1971 art. 27
 Legge 41/1986 art. 32
 Legge 104/1992 art. 24
 D.M. 236/89 art. 4.2.2 - 8.2.2
 D.P.R. 503/96 art. 4 - 5
 UNI/CEI EN 17210:2021 punto 7.1.12)

Note integrative:

Materiale suggerito: **Conglomerato cementizio**

DIMENSIONI E COSTI DELL'INTERVENTO	Oggetti	2
	Superficie rampe mq.	
	Area mq.	
	Lunghezza ml.	
Costo dell'intervento		€. 230

Data del sopralluogo: 08/06/2024

N. Intervento

434

XXIV MAGGIO 1915

Descrizione prestazionale dell'intervento

Rimozione o potatura dei rami fino ad un'altezza minima di cm 220 da terra e creazione di un passaggio minimo di cm 120 di larghezza.

ATTENZIONE !

I proprietari confinanti hanno l'obbligo di mantenere le siepi in modo da non restringere o danneggiare la strada o l'autostrada e di tagliare i rami delle piante che si protendono oltre il confine stradale e che nascondono la segnaletica o che ne compromettono comunque la leggibilità dalla distanza e dalla angolazione necessarie.

Riferimenti alla normativa nazionale

Legge 118/1971 art. 27
 Legge 41/1986 art. 32
 Legge 104/1992 art. 24
 D.M. 236/89 art. 4.2.1 - 8.2
 D.P.R. 503/96 art. 4 - 5
 D.L. 285/92 art.29 (CdS)
 UNI/CEI EN 17210:2021 punto 7.2), 7.1.15), 7.6

Note integrative:

Materiale suggerito:

Criticità

Ostacolo costituito da fioriera, albero o cespuglio

Foto del rilievo



Esempio



DIMENSIONI E COSTI DELL'INTERVENTO	Oggetti	
	Superficie rampe mq.	
	Area mq.	
	Lunghezza ml.	10
	Costo dell'intervento	€. 1.200

Data del sopralluogo: 08/06/2024

N. Intervento

435

XXIV MAGGIO 1915

Descrizione prestazionale dell'intervento

Demolizione della rampa esistente e ricostruzione della stessa con pendenza longitudinale tale da consentirne l'agevole superamento da parte di tutti (preferibilmente inferiore/uguale al 5%), e pendenza trasversale non superiore all'1%.

La pavimentazione dovrà essere antisdrucchiolevole, uniforme e compatta.

La rampa dovrà avere larghezza non inferiore a cm 120 (se possibile larghezza 150 cm). Per lunghezze superiori a 10 m è necessario interrompere la rampa con un piano orizzontale intermedio di dimensioni non inferiori a cm 150x150.

Quando la differenza di quota fra i due piani (pedonale e carrabile) è maggiore di cm 20, si suggerisce di corredarla con cordolo battiruota o elemento di medesima risposta funzionale, nonché di corrimano, su almeno uno dei lati, visivamente percepibile anche a distanza al fine di ottenere anche una buona presegnalazione per ipovedenti.

ATTENZIONE !

Occorre fare una buona rasatura della finitura superficiale (attraverso la compattazione e la rullatura del materiale) per evitare di creare altre criticità sulla pavimentazione per le persone con difficoltà motorie. Ovvero non creare spessori e fonti di inciampo.

Il materiale del corrimano dovrebbe avere caratteristiche antisdrucchiolevoli ed essere piacevole al tatto. Il materiale non deve trasmettere un calore eccessivo quando esposto lungamente al sole.

Riferimenti alla normativa nazionale

Legge 118/1971 art. 27

Legge 41/1986 art. 32

Legge 104/1992 art. 24

D.M. 236/89 art. 4.1.11 - 4.2.1 - 8.2.1

D.P.R. 503/96 art. 4 - 5

Legge 104/92 art. 24

UNI/CEI EN 17210:2021 punto 5.3.2), 6.4.3.2), 7.1.4), 10.1), 10.1.12)

Note integrative:

Materiale suggerito: **Asfalto**

Criticità

Scivolo con pendenza eccessiva

Foto del rilievo



Esempio



DIMENSIONI E COSTI DELL'INTERVENTO	Oggetti	
	Superficie rampe mq.	4,8
	Area mq.	
	Lunghezza ml.	
	Costo dell'intervento	€ 343

Data del sopralluogo: 08/06/2024

N. Intervento

436

XXIV MAGGIO 1915

Descrizione prestazionale dell'intervento

Riposizionamento del pozzetto/chiusino in modo da renderlo perfettamente complanare al pavimento. Eventuali griglie dovranno riportare le fessure in direzione ortogonale alla principale direzione di marcia.

ATTENZIONE !

Occorre fare una buona rasatura della finitura superficiale per evitare di creare altre criticità sulla pavimentazione per le persone con difficoltà motorie.

Criticità

Ostacolo dovuto a pozzetto sporgente

Foto del rilievo



Esempio



Riferimenti alla normativa nazionale

Legge 118/1971 art. 27
 Legge 41/1986 art. 32
 Legge 104/1992 art. 24
 D.M. 236/89 art. 4.2.2 - 8.2.2
 D.P.R. 503/96 art. 4 - 5
 UNI/CEI EN 17210:2021 punto 7.1.12)

Note integrative:

Materiale suggerito: **Conglomerato cementizio**

DIMENSIONI E COSTI DELL'INTERVENTO	Oggetti	1
	Superficie rampe mq.	
	Area mq.	
	Lunghezza ml.	
Costo dell'intervento		€. 115

Data del sopralluogo: 08/06/2024

N. Intervento

437

XXIV MAGGIO 1915

Descrizione prestazionale dell'intervento

Adeguamento della pavimentazione dissestata tramite demolizione e rifacimento della stessa o sostituzione di parte di essa, con finitura tale da rendere il piano di calpestio perfettamente complanare e raccordato adeguatamente alla pavimentazione esistente.

ATTENZIONE !

Occorre fare una buona rasatura della finitura superficiale per evitare di creare altre criticità sulla pavimentazione per le persone con difficoltà motorie.

Criticità

Presenza di sconnessioni, buche isolate, deformazioni della pavimentazione esistente, assenza di porzioni di essa.

Foto del rilievo



Esempio

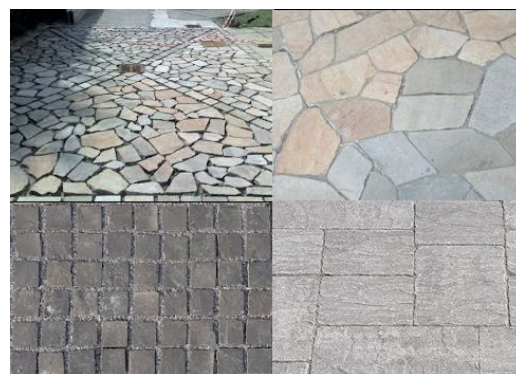

Riferimenti alla normativa nazionale

UNI/CEI EN 17210:2021 punto 7.1.4), 7,1,5

Legge 118/1971 art. 27

Legge 41/1986 art. 32

Legge 104/1992 art. 24

D.P.R. 380/2001 art. 82

D.M. 236/89 art. 4.2.1 - 8.2.1 D.P.R. 503/96 art. 4 - 5

Note integrative:

Materiale suggerito: **Asfalto**

DIMENSIONI E COSTI DELL'INTERVENTO	Oggetti	
	Superficie rampe mq.	
	Area mq.	28,8
	Lunghezza ml.	
	Costo dell'intervento	€. 1.045

Data del sopralluogo: 08/06/2024

N. Intervento

438**XXIV MAGGIO 1915**

Descrizione prestazionale dell'intervento

Dotazione di segnaletica verticale permanente e ben visibile ad una altezza di cm 220 da terra.

Criticità

Parcheggio riservato sprovvisto di segnaletica su supporto verticale

Foto del rilievo

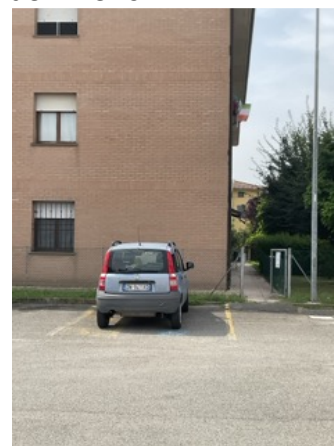

Esempio

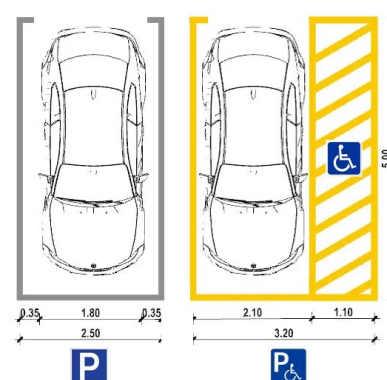

Riferimenti alla normativa nazionale

Legge 118/1971 art. 27
 Legge 41/1986 art. 32
 Legge 104/1992 art. 24
 D.M. 236/89 art. 4.2.3 - 8.2.3
 D.P.R. 503/96 art. 10 - 11
 D.P.R. 151/2012
 UNI/CEI EN 17210:2021 punto 8.1.12)

Note integrative:

Materiale suggerito:

DIMENSIONI E COSTI DELL'INTERVENTO	Oggetti	1
	Superficie rampe mq.	
	Area mq.	
	Lunghezza ml.	
Costo dell'intervento		€. 154

Data del sopralluogo: 08/06/2024

N. Intervento

439

XXIV MAGGIO 1915

Descrizione prestazionale dell'intervento

Demolizione e rifacimento di parte di pavimentazione esistente al fine di ottenere il piano di calpestio con pendenza trasversale non superiore all'1%.

ATTENZIONE !

Si suggerisce una pendenza trasversale ottimale dell'1% e comunque non superiore al 2% solo se su brevi tratti (qualche metro).

Riferimenti alla normativa nazionale

Legge 118/1971 art. 27
 Legge 41/1986 art. 32
 Legge 104/1992 art. 24
 D.M. 236/89 art. 4.2.1 - 8.2.1
 D.P.R. 503/96 art. 4 - 5
 UNI/CEI EN 17210:2021 punto 7.1.4), 7,1,5

Note integrative:

Sistemare pozzetti 3

Materiale suggerito: **Asfalto**

Criticità

Presenza di pendenza trasversale eccessiva

Foto del rilievo



Esempio



DIMENSIONI E COSTI DELL'INTERVENTO	Oggetti	
	Superficie rampe mq.	
	Area mq.	4,8
	Lunghezza ml.	
Costo dell'intervento		€. 525

Data del sopralluogo: 08/06/2024

N. Intervento

440

XXIV MAGGIO 1915

Descrizione prestazionale dell'intervento

Esecuzione di nuove zebrature atte a segnalare attraversamento pedonale. I segnali orizzontali devono essere realizzati con materiali tali da renderli visibili sia di giorno che di notte anche in presenza di pioggia o con fondo stradale bagnato; devono essere realizzati con materiali antisdruciolevoli e non devono sporgere più di 3 mm dal piano della pavimentazione.

Gli attraversamenti pedonali sono evidenziati sulla carreggiata mediante zebrature con strisce bianche parallele alla direzione di marcia dei veicoli, di lunghezza non inferiore a 2,50 m, sulle strade locali e su quelle urbane di quartiere, e a 4 m, sulle altre strade; la larghezza delle strisce e degli intervalli e' di 50 cm.

La larghezza degli attraversamenti pedonali deve essere comunque commisurata al flusso del traffico pedonale.

Qualora presente la pista ciclabile, dotare la stessa di apposita segnaletica di attraversamento prevista dal C.d.S.

ATTENZIONE !

Le caratteristiche fotometriche, colorimetriche di antiscivolosità e di durata dei materiali da usare per i segnali orizzontali, nonché i metodi di misura di dette caratteristiche, sono stabiliti da apposito disciplinare tecnico approvato con decreto del ministro dei Lavori pubblici, da pubblicare sulla Gazzetta Ufficiale.

Riferimenti alla normativa nazionale

Legge 118/1971 art. 27

Legge 41/1986 art. 32

Legge 104/1992 art. 24

D.P.R. 503/96 art. 6

UNI/CEI EN 17210:2021 punto 7.3)

Note integrative:

Materiale suggerito: **Vernice**

Criticità

Assenza di strisce zebrate

Foto del rilievo



Esempio

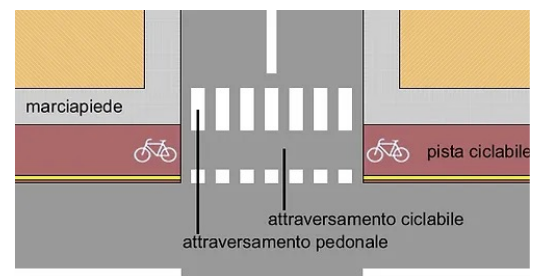

DIMENSIONI E COSTI DELL'INTERVENTO	Oggetti	
	Superficie rampe mq.	
	Area mq.	12,5
	Lunghezza ml.	
	Costo dell'intervento	€. 1.413

Data del sopralluogo: 08/06/2024

N. Intervento

441

XXIV MAGGIO 1915

Descrizione prestazionale dell'intervento

Eliminazione del dislivello attraverso la realizzazione di un raccordo della pavimentazione con l'area carrabile mediante la sovrapposizione di materiale come l'esistente.

-

ATTENZIONE !

Occorre fare una buona rasatura della finitura superficiale (attraverso la compattazione e la rullatura del materiale) per evitare di creare altre criticità sulla pavimentazione per le persone con difficoltà motorie. Ovvero non creare spessori e fonti di inciampo.

Criticità

Dislivello causato da gradino max 2,5 cm

Foto del rilievo



Esempio

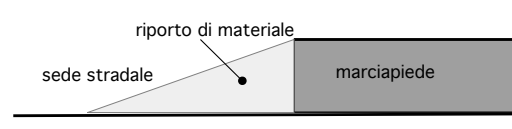

Riferimenti alla normativa nazionale

Legge 118/1971 art. 27
 Legge 41/1986 art. 32
 Legge 104/1992 art. 24
 D.M. 236/89 art. 4.1.11 - 8.1.11
 D.P.R. 503/96 art. 7
 UNI/CEI EN 17210:2021 punto 5.3.2), 6.4.3.2), 7.1.4), 10.1), 10.1.12)

Note integrative:

Materiale suggerito: **Asfalto**

DIMENSIONI E COSTI DELL'INTERVENTO	Oggetti	
	Superficie rampe mq.	
	Area mq.	,4
	Lunghezza ml.	
Costo dell'intervento		€. 9

Data del sopralluogo: 08/06/2024

N. Intervento

442

XXIV MAGGIO 1915

Descrizione prestazionale dell'intervento

Inserimento di una pensilina all'esterno della direttrice principale del percorso pedonale. L'area individuata dovrà avere una larghezza sufficiente a contenere almeno una panchina, il relativo spazio di sosta per una carrozzina e la struttura di riparo collocata ad un'altezza non inferiore a cm 220 da terra.

Lo spazio occupato dalla sedia a ruote dovrà avere una profondità minima di cm 150 ed una larghezza di cm 110, essere complanare al percorso pedonale o eventualmente raccordato con scivolo a norme.

Qualora la pensilina presentasse schermature verticali di protezione, lo spazio assegnato alla carrozzina dovrà essere previsto sul lato maggiormente protetto dagli agenti atmosferici. Le pareti, se traslucide, dovranno essere dotate di apposita segnaletica per il riconoscimento dell'ostacolo/servizio da parte delle persone ipovedenti.

Eventuale tabella informativa dovrà essere collocata ad un'altezza di circa cm 140 da terra.

ATTENZIONE !

La pensilina dovrà essere collocata esternamente al percorso pedonale per garantirne la continuità dello stesso da parte di coloro che non sostano nell'area.

Riferimenti alla normativa nazionale

Legge 118/1971 art. 27

Legge 41/1986 art. 32

Legge 104/1992 art. 24

D.P.R. 503/96 art. 24

Legge 104/96 art. 26

UNI/CEI EN 17210:2021 punto 5.3.8), 7.2.6)

Min. Ambiente Dr. 7 febbraio 2023 art.4.1.1

Note integrative:

Materiale suggerito:

Criticità

Assenza di una pensilina a segnalazione e protezione di uno spazio di sosta (fermata Autobus)

Foto del rilievo



Esempio



DIMENSIONI E COSTI DELL'INTERVENTO	Oggetti	1
	Superficie rampe mq.	
	Area mq.	
	Lunghezza ml.	
	Costo dell'intervento	€ 12.000

Data del sopralluogo: 08/06/2024

N. Intervento

443

XXIV MAGGIO 1915

Descrizione prestazionale dell'intervento

Inserimento di segnalazione tattile costituita da fascia di larghezza 60 cm trattata a righe parallele con funzione di orientamento. Il percorso tattile termina con una segnaletica di "Attenzione/Servizio", ossia una striscia di 40 cm di profondità posta in prossimità della palina o della pensilina qualora esistente.

ATTENZIONE !

Il materiale da utilizzarsi deve essere consono al contesto in cui si trova. Sono da evitarsi materiali in gomma incollati ma bensì piastrelle di ceramica, pietra lavorata in superficie o materiale autobloccante.

Criticità

Assenza di segnalazione tattilo-plantare per l'intercettazione di pubblici servizi (Targa tattile, fermata del mezzo pubblico)

Foto del rilievo



Esempio

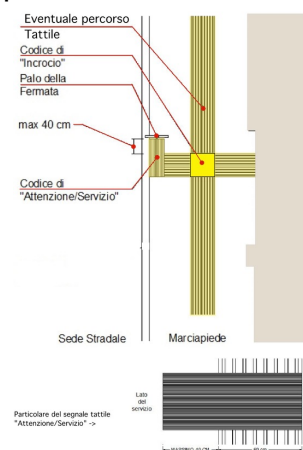

Riferimenti alla normativa nazionale

Legge 118/1971 art. 27
 Legge 41/1986 art. 32
 D.M. 236/89 art. 4.2.1 - 8.2
 D.P.R. 503/96 art. 4 - 5
 Legge 104/96 art. 24
 ISO/TC 59/SC 16 n° 140
 ISO/FDIS 23599:2012 (E)
 UNI/CEI EN 17210:2021 punto 5.3.2), 6.4.3.2), 6.4.4)

Note integrative:

Materiale suggerito: **Tipo LogesVetEvolution PVC**

DIMENSIONI E COSTI DELL'INTERVENTO

Oggetti	
Superficie rampe mq.	
Area mq.	
Lunghezza ml.	4
Costo dell'intervento	€ 760

Data del sopralluogo: 08/06/2024